SPEDALI CIVILI DI BRESCIA
AZIENDA OSPEDALIERA
Servizio Bilancio e Risorse
Direttore: Dr.ssa LOREDANA FRATTI

Prot. 0038984

Brescia 10/09/2015
REGIONE LOMBARDIA
DIREZIONE GENERALE SANITA'
U.O. ECONOMICO FINANZIARIA
STRUTTURA BILANCI,COSTI E EQUILIBRIO ECONOMICO FINANZIARIO DI SISTEMA

Piazza Città di Lombardia, 1
20124 Milano

OGGETTO: NOTA TRASMISSIONE BILANCIO D'ESERCIZIO 2014

Con la presente si trasmette l'atto n°661 del 10/09/2015 di approvazione del bilancio d'esercizio 2014 composto da:

1. ATTO DI APPROVAZIONE BILANCIO;
2. BILANCIO DI ESERCIZIO;
3. NOTA INTEGRATIVA DESCRITTIVA;
4. RELAZIONE SULLA GESTIONE;
5. MODELLO A : DETTAGLIO COSTI DEL PERSONALE;
6. TABELLA DI RICOGNIZIONE DELLA SPESA AI SENSI DELLA DRG 1185 DEL 2013;
7. TABELLE DI DETTAGLIO DEL PERSONALE;
8. ALLEGATI ALLA RELAZIONE SULLA GESTIONE (CE E SP ANNO 2014, LA ANNO 2014)
9. MODELLO LA

VERBALE DEL COLLEGIO SINDACALE : allegato ____ non allegato X (Contrassegnare con una **X** l'opzione)

Il sottoscritto LOREDANA FRATTI che invia la presente nota di trasmissione per il deposito del bilancio aziendale, ai fini del controllo della Giunta Regionale di cui all'art.18, comma 6, L.R. 33/2009, dichiara ai sensi degli artt. 38, comma 3 bis e 47 del DPR 445/2000 e art. 22 comma 3 D.Lgs n°82/2005, che gli atti e i documenti sopra elencati inclusi nel documento elettronico in formato PDF, composto da n° 494 pagine numerate da 1 a 494 , inviato in via informatica attraverso la Piattaforma BILANCI WEB- SCRIBA, sono conformi ai corrispondenti documenti originali e autografati in originale depositati presso la sede legale dell'Azienda .

Firmato digitalmente ex art. 24 D.Lgs 82/2005

Il Dirigente U.O. Economico Finanziaria o F.F

Fratti Loredana

R.E.S.C.R.I.B.A.

SPEDALI CIVILI – BRESCIA
AZIENDA OSPEDALIERA

Deliberazione n.661/mis - Seduta del 10/09/2015

Identificativo n.1858/2015

OGGETTO: Deliberazione n. 373 del 26/05/2015 "Bilancio d'Esercizio 2014 dell'Azienda Ospedaliera Spedali Civili di Brescia" - Presa d'atto del Decreto Direzione Generale Salute Regione Lombardia n. 7203 del 09/09/2015 - Approvazione definitiva.

- P r e m e s s o:
- Che, con Decreto del Presidente della Giunta Regionale della Lombardia n.70612/97 è stata costituita, come previsto dalla Legge 11/07/1997 n.31, l'Azienda Ospedaliera Spedali Civili di Brescia alla quale afferiscono i seguenti Presidi Ospedalieri:
- Presidio Ospedaliero Spedali Civili di Brescia;
- Presidio Ospedaliero Pediatrico Umberto I;
- Presidio Ospedaliero di Gardone V/T;
- Presidio Ospedaliero di Montichiari;
- Presidio Ospedaliero ex Fasano;
- V i s t e:
- Le disposizioni emanate dalla Regione Lombardia in ordine alla gestione contabile ed al finanziamento delle Aziende Ospedaliere;
- La Legge Regionale n.33/2009;
- La Circolare Prot. n.387857/G – 73369/S dell'11 dicembre 1997;
- La Circolare Prot. n.405679/G – 76853/S del 29 dicembre 1997;
- La D.G.R. n.34437 del 04 febbraio 1998 successivamente integrata con D.G.R. n.35580 del 07 aprile 1998 e con D.G.R. n.39660 del 20 novembre 1998;
- La D.G.R. n.37042 del 29 giugno 1998;
- Le Linee guida regionali nn.1-2-3-4-5-6 e 7;
- Le Linee guida allegate alla Circolare Regionale n.87 del 30/06/2000;
- Le Linee guida allegate alla Circolare Regionale n.50 del 01/08/2001;
- Le Linee guida allegate alla Circolare Regionale Prot. n.H1.2003.22516 del 11/04/2003;
- Le Linee guida allegate alla Circolare Regionale Prot. n.H1.2004-33853 del 09/06/2004;
- Le Linee guida allegate alla E-mail del 01/06/2005 e 06/12/2005;
- Le Linee guida allegate alla circolare Prot. n.H1.2006.23603 del 05/05/2006;
- Le Linee guida allegate alla circolare Prot. n.H1.2007.20425 del 09/05/2007;
- Le Linee guida allegate alla circolare Prot. n.H1.2008.19592 del 16/05/2008;
- Le Linee guida allegate alla circolare Prot. n.H1.2009.16693 del 06/05/2009;
- Le Linee guida allegate alla circolare Prot. n.H1.2010.17112 del 11/05/2010;
- Le Linee guida allegate alla circolare Prot. n.H1.2011.15035 del 17/05/2011;
- Le Linee guida allegate alla circolare Prot. n.H1.2012.16045 del 18/05/2012;
- Le Linee guida allegate alla circolare Prot .n.H1.2013.15558 del 24/05/2013;
- Le Linee guida allegate alla circolare Prot. n H1.2014.18804 del 23/05/2014;
- Le Linee guida allegate alla circolare Prot. n.H1.2015.13864 del 11/05/2015;
- R i c h i a m a t e:

R.E.S.R.I.B.A.

- la DGR 1185 del 20/12/2013 ad oggetto: " Determinazioni in ordine alla gestione del Servizio Socio Sanitario Regionale per l'esercizio 2014";
- la DGR 2313 del 01/08/2014 ad oggetto: "Ulteriori determinazioni in ordine alla gestione del servizio socio sanitario regionale per l'esercizio 2014"; Decreto n.773 del 05/02/2015 ad oggetto: "Assegnazione all'Azienda Regionale Emergenza Urgenza – AREU del finanziamento di parte corrente del FSR per l'esercizio 2014";
- il Decreto DG Salute n.868 del 07/02/2014;
- il Decreto DG Salute n.1024 del 11/02/2014 a rettifica del Decreto 868;
- il Decreto DGS n.9579 del 16/10/2014 ad oggetto "Assegnazione del finanziamento di parte corrente del FSR per l'esercizio 2014 alle Aziende Ospedaliere alle Fondazioni IRCCS di Diritto Pubblico e all'I.N.R.C.A. di Casatenovo a seguito delle procedure di assestamento. Modifica ed integrazione dei decreti 868 del 7/02/2014 e 1024 del 11/02/2014;
- Circolare Regionale Prot. H1.2014.0005343 del 06/02/2014 "Trasmissione Linee Guida per la Redazione del Bilancio Preventivo 2014;
- Linee guida Regionali Prot. H1.2014.0014666 del 11/04/2014 per la predisposizione del CET I trimestre 2014;
- Linee guida Regionali Prot. H1.2014.0025148 del 11/07/2014 per la predisposizione del CET II trimestre 2014 e successiva circolare Prot. H1.2014.0025338 del 14/07/2014;
- Nota Regionale Prot. H1.2014.33872 del 16/10/2014 ad oggetto "Trasmissione decreto 9579 del 16/10/2014 ad oggetto " Assegnazione del finanziamento di parte corrente del FSR per l'esercizio 2014 alle Aziende Ospedaliere alle Fondazioni IRCCS di Diritto Pubblico e all'I.N.R.C.A. di Casatenovo a seguito delle procedure di assestamento. Modifica ed integrazione dei decreti 868 del 7/02/2014 e 1024 del 11/02/2014 e relativi allegati, e indicazioni in merito alla redazione del III CET 2014";
- Linee guida Regionali Prot. H1.2015.0000467 del 08/01/2015 per la predisposizione del CET IV trimestre 2014 e successiva integrazione Prot. H1.2015.0001172 del 14/01/2015;
- Circolare Prot. n H1.2015.0013868 del 11/05/2015 "Disposizioni e dati necessari per la redazione dei Bilanci di esercizio 2014";
- Circolare Prot. n.H1.2015.14856 del 18/05/2015 ad oggetto: "Integrazione Linee guida contabili per la redazione del Bilancio d'Esercizio 2014";
- Circolare Prot. n.H1.2015.14862 del 18/05/2015 ad oggetto: "Rilevazioni contabili e contributi in conto capitale 2014";

- D a t o a t t o:

- Che la Regione Lombardia, per dare attuazione alle disposizioni previste dal Decreto Legislativo n.118/2011, ha ridisegnato complessivamente tutta la sezione tabellare del Bilancio d'Esercizio, sia mediante integrazione di dati su tabelle già esistenti sia mediante l'attivazione di nuove tabelle;

- Che in particolare in ordine alle novità contabili in merito all'applicazione delle disposizioni contenute nel Decreto Legislativo n.118/2011 la Regione Lombardia ha emanato:

- La Circolare Regionale Prot. n.H1.2013.11709 del 17 aprile 2013 ad oggetto "Debito informativo relativo al Bilancio d'esercizio 2012 in applicazione del D.Lgs. n.118/2011" concernente le novità introdotte alle tabelle di Bilancio;

R.S.R.I.B.A.

- La Circolare Regionale Prot. n.H1.2013.12663 del 24/04/2013 ad oggetto "Ammortamenti ai sensi del D.Lgs. n.118/2011 e successive modificazioni e integrazioni" concernente l'applicazione delle nuove aliquote d'ammortamento sulle immobilizzazioni immateriali e materiali previste dal Decreto Legislativo n.118/2011 per i beni acquisiti nell'Esercizio 2012 e la rivalutazione retroattiva degli ammortamenti dei beni acquisiti nell'anno 2011 e precedenti con un valore residuo da ammortizzare al 31/12/2011;
- e-mail del 25/05/2013 (nota depositata su Piattaforma regionale SCRIBA) concernente disposizioni in ordine al trattamento contabile da adottare relativamente alla applicazione retroattiva dal 2011 e precedenti delle aliquote d'ammortamento previste dal Decreto Legislativo n.118/2011;

- Dato altresì atto delle seguenti ulteriori novità correlate all'applicazione del Decreto Legislativo n.118/2011 e definite con la Circolare Regionale n.H1.2013.15558 del 24/05/2013:
- il documento di Bilancio è corredato dal Modello LA in quadratura con il Modello Ministeriale CE;
- il documento di Bilancio è corredato dagli allegati alla Relazione sulla Gestione costituito dai Modelli CE SP min. e dal Modello LA relativi all'esercizio precedente a quello dell'approvazione del Bilancio;
- il documento di Bilancio è corredato dal Rendiconto Finanziario;
- il documento di Bilancio è corredato dalle tabelle di dettaglio del Personale allegate al Conto Annuale;

- R i c o r d a t o:
- Che le fonti di finanziamento delle Aziende Ospedaliere sono costituite:
- da ricavi da ricoveri (D.R.G.), da prestazioni ambulatoriali e da screening, da attività di psichiatria, da attività di neuropsichiatria infantile, da somministrazione di farmaci File F e Doppio canale e Primo Ciclo;
- dalle risorse per finanziare le funzioni non tariffabili;
- dalle quote di partecipazione alla spesa degli assistiti;
- da ogni altro provento o sopravvenienza;
- da contributi erogati dalla Regione a titolo di riequilibrio;
- dalle quote del Fondo Sanitario Regionale a destinazione vincolata per l'attuazione di programmi specifici;
- da eventuali contributi in conto capitale assegnati dalla Regione;

- Dato atto che in ottemperanza alla Circolare regionale Prot. n.H1.2011.11291 del 12/04/2011 l'Azienda, con nota Prot. n.36628 del 13/06/2014 ha presentato istanza di cui alla D.G.R. n.IX/350 del 28/07/2010 ad oggetto <<Attuazione dell'art. 25 bis "Maggiorazioni tariffarie a favore degli IRCCS di diritto pubblico e di diritto privato delle strutture sanitarie di ricovero e cura - Poli Universitari" della L.R. n.33/2009 così come modificata dalla L.R. n.7/2010" ai fini del riconoscimento delle maggiorazioni tariffarie sull'attività di ricovero per l'esercizio 2014>>;
- Dato inoltre atto che per effetto delle disposizioni contenute nella D.G.R. n.X/1185 del 20/12/2013 Allegato 1 e relativa Circolare esplicativa le Aziende devono predisporre Tabella di ricognizione della spesa;

R.S.C.R.I.B.A.

- Richiamato il Decreto della Direzione Generale Salute Regione Lombardia n.868 del 07/02/2014 così come rettificato con Decreto n.1024 del 11/02/2014 con il quale è stata disposta l'Assegnazione 2014 a favore di questa Azienda Ospedaliera;
- Ricordato che in ottemperanza alle indicazioni riportate nei succitati Decreti di Assegnazione, con Deliberazione n.109 del 12/02/2014 questa Azienda ha adottato il Bilancio di Previsione 2014 e che lo stesso è stato approvato dalla Giunta Regionale con D.G.R. n.1538 del 20/03/2014;
- Preso atto della rimodulazione dei ricavi/costi dell'Azienda dell'Esercizio 2014 autorizzata dalla Direzione Generale Salute con Decreto n.9579 del 16/10/2014;
- Acquisita l'assegnazione AREU 2014 per il Servizio d'Emergenza Urgenza 118 comunicata, in via definitiva, con nota Prot. n.2641 del 22/04/2015 relativa al riconoscimento delle spese rendicontate nell'Esercizio 2014 per l'importo di Euro 17.231/1000 al netto della quota R.A.R. 2014 a carico Direzione Generale Salute Regione Lombardia pari a Euro 46/1000 e delle Entrate Proprie pari a Euro 462/1000 e incrementate degli investimenti 2014 pari a Euro 2/1000;
- Dato atto che in ottemperanza alla Circolare Regionale Prot. n.H1.2015.11998 del 20/04/2015 l'Azienda con nota Prot. n.18845 del 23/04/2015 ha comunicato, alla Direzione Generale Salute, i dati relativi ai ricavi e ai costi previsti in chiusura 2014;
- Acquisito il Decreto della Direzione Generale Salute Regione Lombardia n.4242 del 25/05/2015 (documentazione depositata su Piattaforma regionale SCRIBA) che riassume in via definitiva ricavi e costi 2014 assegnati all'Azienda nell'esercizio 2014;
- Dato atto che sulla scorta dei valori assegnati con D.G.S. n.4242 del 29/04/2015 l'Azienda con Deliberazione n.373 del 26/05/2015 ha adottato il Bilancio d'Esercizio 2014;
- P r e s o a t t o:
- Della Nota della Regione Lombardia Prot. n.H1.2015.20278 del 06/07/2015 di interruzione dei termini per il controllo e di richiesta di chiarimenti sulla succitata Deliberazione n.373/2015;
- Dato atto delle controdeduzioni alla nota regionale succitata Prot. n.H1.2015.20278 del 06/07/2015 riportate in allegato F alla nota integrativa descrittiva;
- Acquisito il Decreto Direzione Generale Salute n.7203 del 09/09/2015 che evidenzia l'assegnazione consuntiva definitiva 2014, apportando le seguenti variazioni rispetto al Bilancio precedentemente adottato:
  - Decremento di Euro 1.369/1000 del Valore delle Funzioni, così come Assegnate con D.G.R. n.6271 del 24/07/2015 per l'importo complessivo di Euro 44.511/1000 rispetto alla precedente assegnazione di Euro 45.880/1000, e corrispondente incremento dei contributi c/Esercizio FSR indistinto;
- D a t o a t t o:
- Che ad eccezione delle rettifiche apportate dal nuovo Decreto di Assegnazione n.7203 del 09/09/2015 e delle rettifiche coerenti alle controdeduzioni in allegato F alla nota integrativa descrittiva , le restanti parti di Bilancio non hanno subito variazioni;
- Che in ottemperanza alla Circolare Regionale Prot. n.H1.2015.20278 del 06/07/2015 la documentazione di Bilancio deve essere inviata in Regione per l'approvazione formale entro il termine del 10 settembre 2015;

R.S.C.R.I.B.A.

SPEDALI CIVILI – BRESCIA
AZIENDA OSPEDALIERA

- Si ridefinisce pertanto il Bilancio d'Esercizio 2014 dell'Azienda Ospedaliera Spedali Civili di Brescia ai sensi del Decreto D.G.S. Regione Lombardia n.7203 del 09/09/2015 e nelle risultanze complessive di seguito esposte:

CONTO ECONOMICO

954 **A.O. SPEDALI CIVILI - BRESCIA**

Cod.	Voce	2013	2014	
		Consuntivo al 31/12/2013	*Consuntivo al 31/12/2014*	*Variazione*
		A	**B**	**(B-A)**
	RICAVI			
AOIR01	DRG	270.982	264.973	- *6.009*
AOIR02	Funzioni non tariffate	49.464	44.511	- *4.953*
AOIR03	Ambulatoriale	95.074	97.637	*2.563*
AOIR04	Neuropsichiatria	2.301	2.229	- *72*
AOIR05	Screening	873	845	- *28*
AOIR06	Entrate proprie	26.895	25.773	- *1.122*
AOIR07	Libera professione (art. 55 CCNL)	19.907	20.863	*956*
AOIR08	Psichiatria	12.862	12.879	*17*
AOIR09	File F	69.716	74.998	*5.282*
AOIR10	Utilizzi contributi es. precedenti	2.018	1.963	- *55*
AOIR11	Altri contributi da Regione (al netto rettifiche)	28.572	47.423	*18.851*
AOIR12	Altri contributi (al netto rettifiche)	18.963	21.635	*2.672*
AOIR13	Proventi finanziari e straordinari	1.106	1.075	- *31*
AOIR15	Prestazioni sanitarie	18.379	17.803	- *576*
	Totale Ricavi (al netto capitalizzati)	**617.112**	**634.607**	***17.495***
	COSTI			
AOIC01	Personale	287.195	286.512	- *683*
AOIC02	IRAP personale dipendente	19.326	19.165	- *161*
AOIC03	Libera professione (art. 55 CCNL) + IRAP	17.593	18.551	*958*
AOIC04	Beni e Servizi (netti)	283.907	301.334	*17.427*
AOIC05	Ammortamenti (al netto dei capitalizzati)	14.689	12.555	- *2.134*
AOIC06	Altri costi	25.818	26.446	*628*
AOIC07	Accantonamenti dell'esercizio	5.509	5.563	*54*
AOIC08	Oneri finanziari e straordinari	873	1.063	*190*
	Totale Costi (al netto capitalizzati)	**654.910**	**671.189**	***16.279***
AOIR14	Contributo da destinare al finanziamento del PSSR, progetti obiettivo, miglioramento qualità offerta e realizzazione piani di sviluppo regionali (FSR indistinto)	37.798	36.582	- *1.216*
	Risultato economico	-	-	-

(Valori in migliaia di Euro)

R.L.S.C.R.I.B.A.

STATO PATRIMONIALE
(Valori in migliaia di Euro)

ATTIVITA'	Valori 2013 Euro/1000	Valori 2014 Euro/1000	PASSIVITA'	Valori 2013 Euro/1000	Valori 2014 Euro/1000
IMMOBILIZZAZIONI	312.458	330.678	PATRIMONIO NETTO	286.930	289.834
ATTIVO CIRCOLANTE	208.288	199.674	FONDI RISCHI E ONERI	15.644	13.947
RATEI E RISCONTI	7.004	5.184	TRATTAMENTO DI FINE RAPPORTO	3.199	3.382
			DEBITI	221.960	227.551
			RATEI E RISCONTI	17	822
TOTALE A PAREGGIO	**527.750**	**535.536**	**TOTALE A PAREGGIO**	**527.750**	**535.536**
CONTI D'ORDINE	**218.889**	**180.268**		**218.889**	**180.268**

rinviando alla Nota integrativa descrittiva e alla Relazione sulla Gestione, allegate al documento di Bilancio, l'analisi dei criteri di valutazione e di rilevazione delle singole poste di Bilancio;

- Dato atto che ai sensi dell'art.2423 del Codice Civile e del principio contabile OIC 12 il presente Bilancio d'Esercizio è stato redatto con chiarezza e rappresenta in modo veritiero e corretto la situazione patrimoniale e finanziaria dell'Azienda e il risultato economico dell'esercizio;
- Vista l'attestazione del Direttore Servizio Bilancio e Risorse Dott.a Loredana FRATTI in ordine alla legittimità ed alla regolarità tecnica e contabile del presente provvedimento;
- Il Direttore Generale, sentiti il Direttore Amministrativo e il Direttore Sanitario,

DELIBERA

a) di riadottare, ai sensi del Decreto Direzione Generale Salute n.7203 del 09/09/2015 il Bilancio d'Esercizio 2014 dell'Azienda Ospedaliera Spedali Civili di Brescia nelle risultanze esposte nei seguenti allegati a costituirne parte integrante:
   1. BILANCIO DI ESERCIZIO;
   2. NOTA INTEGRATIVA DESCRITTIVA;
   3. RELAZIONE SULLA GESTIONE;
   4. MODELLO A: DETTAGLIO COSTI DEL PERSONALE;
   5. TABELLA DI RICOGNIZIONE DELLA SPESA AI SENSI DELLA DRG 1185 DEL 2013;
   6. TABELLE DI DETTAGLIO DEL PERSONALE;
   7. ALLEGATI ALLA RELAZIONE SULLA GESTIONE (CE E SP ANNO 2014, LA ANNO 2014);
   8. MODELLO LA;

b) di disporre la trasmissione del presente provvedimento alla Giunta Regionale per l'approvazione definitiva ai sensi della Legge n.412/91 e dell'art.18, comma 6, della L.R. n.33/2009, a cura del Responsabile del Servizio Bilancio e Risorse, Dott.a Loredana FRATTI Delegata dal Direttore Generale con nota Prot. n.29962 del 06/05/2014 alla trasmissione della documentazione prescritta tramite Piattaforma Regionale S.C.R.I.B.A. e mediante apposizione di firma digitale;

c) di procedere all'archiviazione e deposito presso l'Azienda dei documenti cartacei del Bilancio d'Esercizio 2014, firmati in originale dai Responsabili dei singoli documenti

S.C.R.I.B.A.

prodotti, come stabilito dalla Circolare del Direttore Generale Salute Prot. n.H1.2012.0002815 del 25/01/2012 in ordine alle nuove modalità d'invio dei Bilanci delle Aziende Sanitarie, Progetto S.C.R.I.B.A.;

d) di disporre la trasmissione del presente provvedimento al Collegio Sindacale ai sensi della Legge n.111/91, nonché ai sensi dell'art.3-ter del D.Lgs. n.502/1992, così come modificato con D.Lgs. n.229/1999.

≈≈

Letto, confermato e sottoscritto.

F.to Il Direttore Generale Dott. Ezio BELLERI ai sensi D.Lgs. n.39/93

F.to Il Direttore Amministrativo Dott. Primo FOGASSI ai sensi D.Lgs. n.39/93

F.to Il Direttore Sanitario Dott.a Frida FAGANDINI ai sensi D.Lgs. n.39/93

RL S.C.R.I.B.A.

PARTE NON SCRITTA

RLS.C.R.I.B.A.

Stato Patrimoniale (D.Lgs. 23/6/2011 - n. 118) Anno: 2014

Nome dell'Azienda

954 A.O. SPEDALI CIVILI - BRESCIA

Dati in €./1.000 - Anno: 2014 - Consuntivo

Codice	SCHEMA DI STATO PATRIMONIALE	Bilancio Consuntivo - Totale 2013	Bilancio Consuntivo -Totale 2014			Bilancio Consuntivo - Totale 2013	Bilancio Consuntivo -Totale 2014	Variazioni 2014/2013 Importo	Variazioni 2014/2013 %
A	ATTIVO								
AA	**A) IMMOBILIZZAZIONI**								
AA1	**A.I) IMMOBILIZZAZIONI IMMATERIALI**	**4.168**	**3.077**			**4.168**	**3.077**	**-1.091**	**-26,18%**
AA11	A.I.1) Costi di impianto e di ampliamento	0	0			0	0	0	0,00%
AA12	A.I.2) Costi di ricerca e sviluppo	0	0			0	0	0	0,00%
AA13	A.I.3) Diritti di brevetto e diritti di utilizzazione delle opere dell'ingegno	0	0			0	0	0	0,00%
AA14	A.I.4) Immobilizzazioni immateriali in corso e acconti	39	39			39	39	0	0,00%
AA15	A.I.5) Altre immobilizzazioni immateriali.	4.129	3.038			4.129	3.038	-1.091	-26,42%
AA2	**A.II) IMMOBILIZZAZIONI MATERIALI**	**308.095**	**327.601**			**308.095**	**327.601**	**19.506**	**6,33%**
AA21	A.II.1) Terreni	27.402	26.965			27.402	26.965	-437	-1,59%
AA21a	A.II.1.a) Disponibili	27.402	26.965			27.402	26.965	-437	-1,59%
AA21b	A.II.1.b) Indisponibili	0	0			0	0	0	0,00%
AA22	A.II.2) Fabbricati	181.529	182.292			181.529	182.292	763	0,42%
AA22a	A.II.2.a) Fabbricati non strumentali (disponibili).	20.442	22.756			20.442	22.756	2.314	11,32%
AA22b	A.II.2.b) Fabbricati strumentali (indisponibili)	161.087	159.536			161.087	159.536	-1.551	-0,96%
AA23	A.II.3) Impianti e macchinari	29.035	33.172			29.035	33.172	4.137	14,25%
AA24	A.II.4) Attrezzature sanitarie e scientifiche	6.921	11.808			6.921	11.808	4.887	70,61%
AA25	A.II.5) Mobili e arredi	1.262	2.998			1.262	2.998	1.736	137,56%
AA26	A.II.6) Automezzi	34	8			34	8	-26	-76,47%
AA27	A.II.7) Oggetti d'arte	191	191			191	191	0	0,00%
AA28	A.II.8) Altre immobilizzazioni materiali	947	566			947	566	-381	-40,23%
AA29	A.II.9) Immobilizzazioni materiali in corso e acconti	60.774	69.601	Entro 12 mesi	Oltre 12 mesi	60.774	69.601	8.827	14,52%
AA3	**A.III) IMMOBILIZZAZIONI FINANZIARIE con separata indicazione, per ciascuna voce dei crediti, degli importi esigibili entro l'esercizio successivo**	**195**	**0**	**0**	**0**	**195**	**0**	**-195**	**-100,00%**
AA31	A.III.1) Crediti finanziari	195	0	0	0	195	0	-195	-100,00%
AA31a	A.III.1.a) Crediti finanziari v/Stato	0	0	0	0	0	0	0	0,00%
AA31b	A.III.1.b) Crediti finanziari v/Regione	0	0	0	0	0	0	0	0,00%
AA31c	A.III.1.c) Crediti finanziari v/partecipate	0	0	0	0	0	0	0	0,00%
AA31d	A.III.1.d) Crediti finanziari v/altri	195	0	0	0	195	0	-195	-100,00%
AA32	A.III.2) Titoli	0	0	0	0	0	0	0	0,00%
AA32a	A.III.2.a) Partecipazioni	0	0	0	0	0	0	0	0,00%
AA32b	A.III.2.b) Altri titoli	0	0	0	0	0	0	0	0,00%
AA_T	**TOTALE A)**	**312.458**	**330.678**			**312.458**	**330.678**	**18.220**	**5,83%**
AB	B) ATTIVO CIRCOLANTE								
AB1	**B.I) RIMANENZE**	**18.830**	**20.217**			**18.830**	**20.217**	**1.387**	**7,37%**
AB11	B.I.1) Rimanenze beni sanitari	17.582	19.085			17.582	19.085	1.503	8,55%
AB12	B.I.2) Rimanenze beni non sanitari	1.248	1.132			1.248	1.132	-116	-9,29%
AB13	B.I.3) Acconti per acquisti beni sanitari	0	0			0	0	0	0,00%
AB14	B.I.4) Acconti per acquisti beni non sanitari	0	0	Entro 12 mesi	Oltre 12 mesi	0	0	0	0,00%
AB2	**B.II) CREDITI - Con separata indicazione, per ciascuna voce, degli importi esigibili oltre l'esercizio successivo**	**160.940**	**156.000**	**86.978**	**156.000**	**160.940**	**156.000**	**-4.940**	**-3,07%**
AB21	B.II.1) Crediti v/ Stato	0	9.921	9.921	9.921	0	9.921	9.921	0,00%
AB21a	B.II.1.a) Crediti v/ Stato - parte corrente	0	0	0	0	0	0	0	0,00%
AB21a1	B.II.1.a.1) Crediti v/Stato per spesa corrente e acconti	0	0	0	0	0	0	0	0,00%
AB21a2	B.II.1.a.2) Crediti v/Stato - altro	0	0	0	0	0	0	0	0,00%
AB21b	B.II.1.b) Crediti v/ Stato - investimenti	0	0	0	0	0	0	0	0,00%
AB21c	B.II.1.c) Crediti v/ Stato - per ricerca	0	0	0	0	0	0	0	0,00%
AB21c1	B.II.1.c.1) Crediti v/ministero della Salute per ricerca corrente	0	0	0	0	0	0	0	0,00%
AB21c2	B.II.1.c.2) Crediti v/ministero della Salute per ricerca finalizzata	0	0	0	0	0	0	0	0,00%
AB21c3	B.II.1.c.3) Crediti v/Stato per ricerca - altre Amministrazioni centrali	0	0	0	0	0	0	0	0,00%
AB21c4	B.II.1.c.4) Crediti v/Stato - Investimenti per ricerca	0	0	0	0	0	0	0	0,00%
AB21d	B.II.1.d) Crediti v/Prefetture	0	9.921	9.921	9.921	0	9.921	9.921	0,00%
AB22	B.II.2) Crediti v/ Regione	71.303	68.886	12.488	68.886	71.303	68.886	-2.417	-3,39%
AB22a	B.II.2.a) Crediti v/ regione - parte corrente	18.595	25.429	6.923	25.429	18.595	25.429	6.834	36,75%
AB22a1	B.II.2.a.1) Crediti v/ regione per spesa corrente	18.595	25.429	6.923	25.429	18.595	25.429	6.834	36,75%
AB22a1a	B.II.2.a.1.a) Crediti v/Regione o Provincia Autonoma per finanziamento sanitario ordinario corrente	706	3.587	2.970	3.587	706	3.587	2.881	408,07%
AB22a1b	B.II.2.a.1.b) Crediti v/Regione o Provincia Autonoma per finanziamento sanitario aggiuntivo corrente LEA	0	0	0	0	0	0	0	0,00%
AB22a1c	B.II.2.a.1.c) Crediti v/Regione o Provincia Autonoma per finanziamento sanitario aggiuntivo corrente extra LEA	0	0	0	0	0	0	0	0,00%
AB22a1d	B.II.2.a.1.d) Crediti v/Regione o Provincia Autonoma per spesa corrente - altro	17.889	21.842	3.953	21.842	17.889	21.842	3.953	22,10%
AB22a2	B.II.2.a.2) Crediti v/ regione per ricerca	0	0	0	0	0	0	0	0,00%
AB22b	B.II.2.b) Crediti v/ regione - Patrimonio Netto	52.708	43.457	5.565	43.457	52.708	43.457	-9.251	-17,55%
AB22b1	B.II.2.b.1) Crediti v/Regione o Provincia Autonoma per finanziamento per investimenti	50.514	43.457	5.565	43.457	50.514	43.457	-7.057	-13,97%
AB22b2	B.II.2.b.2) Crediti v/Regione o Provincia Autonoma per incremento fondo di dotazione	0	0	0	0	0	0	0	0,00%
AB22b3	B.II.2.b.3) Crediti v/Regione o Provincia Autonoma per ripiano perdite	0	0	0	0	0	0	0	0,00%
AB22b4	B.II.2.b.4) Crediti v/Regione o Provincia Autonoma per ricostituzione risorse da investimenti esercizi precedenti	2.194	0	0	0	2.194	0	-2.194	-100,00%
AB23	B.II.3) Crediti v/Comuni	34	16	16	16	34	16	-18	-52,94%
AB24	B.II.4) Crediti v/ aziende sanitarie pubbliche e acconto quota FSR da distribuire	64.645	61.011	47.167	61.011	64.645	61.011	-3.634	-5,62%
AB24a	B.II.4.a) Crediti v/ aziende sanitarie pubbliche della regione	64.645	61.011	47.167	61.011	64.645	61.011	-3.634	-5,62%
AB24b	B.II.4.b) Crediti v/aziende san. pubbliche fuori regione	0	0	0	0	0	0	0	0,00%
AB25	B.II.5) Crediti v/società partecipate e/o enti dipendenti della Regione	0	0	0	0	0	0	0	0,00%
AB26	B.II.6) Crediti v/Erario	273	231	9	231	273	231	-42	-15,38%
AB27	B.II.7) Crediti v/ altri	24.685	15.935	17.377	15.935	24.685	15.935	-8.750	-35,45%
AB3	**B.III) ATTIVITA' FINANZIARIE CHE NON COSTITUISCONO IMMOBILIZZAZIONI**	**0**	**0**			**0**	**0**	**0**	**0,00%**
AB31	B.III.1) Partecipazioni che non costituiscono immobilizzazioni	0	0			0	0	0	0,00%
AB32	B.III.2) Titoli che non costituiscono immobilizzazioni	0	0			0	0	0	0,00%
AB4	**B.IV) DISPONIBILITA' LIQUIDE**	**28.518**	**23.457**			**28.518**	**23.457**	**-5.061**	**-17,75%**
AB41	B.IV.1) Cassa	327	335			327	335	8	2,45%
AB42	B.IV.2) Istituto tesoriere	28.152	23.082			28.152	23.082	-5.070	-18,01%

BILANCIO ... ED ...

AB43	B.IV.3) Tesoreria unica	0	0			0	0	0	0,00%
AB44	B.IV.4) Conto corrente postale	39	40			39	40	1	2,56%
AB_T	**TOTALE B)**	**208.288**	**199.674**			**208.288**	**199.674**	**-8.614**	**-4,14%**
AC	C) RATEI E RISCONTI ATTIVI								
AC1	C.I) Ratei attivi	4.454	4.458			4.454	4.458	4	0,09%
AC2	C.II) Risconti attivi	2.550	726			2.550	726	-1.824	-71,53%
AC_T	**TOTALE C)**	**7.004**	**5.184**			**7.004**	**5.184**	**-1.820**	**-25,99%**
AC_TT	**TOTALE ATTIVO (A+B+C)**	**527.750**	**535.536**			**527.750**	**535.536**	**7.786**	**1,48%**
AD	D) CONTI D'ORDINE								
AD1	D.I) Canoni di leasing ancora da pagare	0	0			0	0	0	0,00%
AD2	D.II) Depositi cauzionali	0	0			0	0	0	0,00%
AD3	D.III) Beni in comodato	120.972	120.398			120.972	120.398	-574	-0,47%
AD4	D.IV) Altri conti d'ordine	97.917	59.870			97.917	59.870	-38.047	-38,86%
AD_T	**TOTALE D)**	**218.889**	**180.268**			**218.889**	**180.268**	**-38.621**	**-17,64%**
P	PASSIVO								
PA	**A) PATRIMONIO NETTO**								
PA1	A.I) Fondo di dotazione	3.411	3.411			3.411	3.411	0	0,00%
PA2	**A.II) Finanziamenti per investimenti**	**202.554**	**198.166**			**202.554**	**198.166**	**-4.388**	**-2,17%**
PA21	A.II.1) Finanziamenti per beni di prima dotazione	104.963	100.296			104.963	100.296	-4.667	-4,45%
PA22	A.II.2) Finanziamenti da Stato per investimenti	0	0			0	0	0	0,00%
PA22a	A.II.1.a) di cui Finanziamenti da Stato ex art. 20 L. 67/88	0	0			0	0	0	0,00%
PA22b	A.II.1.b) di cui Finanziamenti da Stato per ricerca	0	0			0	0	0	0,00%
PA22c	A.II.1.c) di cui Finanziamenti da Stato - Altri -	0	0			0	0	0	0,00%
PA23	A.II.3) Finanziamenti da Regione per investimenti	90.003	91.320			90.003	91.320	1.317	1,46%
PA24	A.II.4) Finanziamenti da altri soggetti pubblici per investimenti	0	0			0	0	0	0,00%
PA25	A.II.5) Finanziamenti per investimenti da rettifica contributi in conto esercizio	7.588	6.550			7.588	6.550	-1.038	-13,68%
PA3	A.III) Donazioni e lasciti vincolati a investimenti	53.031	55.205			53.031	55.205	2.174	4,10%
PA4	A.IV) Altre riserve	33.052	33.052			33.052	33.052	0	0,00%
PA5	A.V) Contributi per ripiano perdite	2.194	0			2.194	0	-2.194	-100,00%
PA6	A.VI) Utili (perdite) portate a nuovo	-7.312	0			-7.312	0	7.312	-100,00%
PA7	A.VII) Utile (perdita) dell'esercizio	0	0			0	0	0	0,00%
PA_T	**TOTALE A)**	**286.930**	**289.834**			**286.930**	**289.834**	**2.904**	**1,01%**
PB	B) FONDI PER RISCHI E ONERI								
PB1	B.I) Fondi per imposte, anche differite	0	0			0	0	0	0,00%
PB2	B.II) Fondi per rischi	3.380	1.740			3.380	1.740	-1.640	-48,52%
PB3	B.III) Fondi da distribuire	0	0			0	0	0	0,00%
PB4	B.IV) Quota inutilizzata contributi di parte corrente vincolati	3.781	3.873			3.781	3.873	92	2,43%
PB5	B.V) Altri fondi	8.483	8.334			8.483	8.334	-149	-1,76%
PB_T	**TOTALE B)**	**15.644**	**13.947**			**15.644**	**13.947**	**-1.697**	**-10,85%**
PC	C) TRATTAMENTO FINE RAPPORTO								
PC1	C.I) Premi operosità	3.199	3.382			3.199	3.382	183	5,72%
PC2	C.II) TFR personale dipendente	0	0			0	0	0	0,00%
PC_T	**TOTALE C)**	**3.199**	**3.382**			**3.199**	**3.382**	**183**	**5,72%**
PD	D) DEBITI con separata indicazione, per ciascuna voce, degli importi esigibili oltre l'esercizio successivo			Entro 12 mesi	Oltre 12 mesi				
PD1	D.I) Mutui passivi	0	0	0	0	0	0	0	0,00%
PD2	D.II) Debiti verso Stato	0	0	0	0	0	0	0	0,00%
PD3	D.III) Debiti verso Regione	77.278	57.411	57.411	0	77.278	57.411	-19.867	-25,71%
PD4	D.IV) Debiti verso Comuni	12	4	4	0	12	4	-8	-66,67%
PD5	D.V) Debiti verso Aziende sanitarie pubbliche	11.215	25.979	25.979	0	11.215	25.979	14.764	131,65%
PD5a	D.V.a) Debiti v/aziende sanitarie pubbliche della Regione per spesa corrente e mobilità	0	0	0	0	0	0	0	0,00%
PD5b	D.V.b) Debiti v/aziende sanitarie pubbliche della Regione per finanziamento sanitario aggiuntivo corrente LEA	0	0	0	0	0	0	0	0,00%
PD5c	D.V.c) Debiti v/aziende sanitarie pubbliche della Regione per finanziamento sanitario aggiuntivo corrente extra LEA	0	0	0	0	0	0	0	0,00%
PD5d	D.V.d) Debiti v/aziende sanitarie pubbliche della Regione per altre prestazioni	11.215	25.979	25.979	0	11.215	25.979	14.764	131,65%
PD5e	D.V.e) Debiti v/aziende sanitarie pubbliche della Regione per versamenti a patrimonio netto	0	0	0	0	0	0	0	0,00%
PD6	D.VI) Debiti v/società partecipate e/o enti dipendenti della Regione	0	0	0	0	0	0	0	0,00%
PD7	D.VII) Debiti verso fornitori	68.697	79.521	79.521	0	68.697	79.521	10.824	15,76%
PD8	D.VIII) Debiti verso istituto tesoriere	0	0	0	0	0	0	0	0,00%
PD9	D.IX) Debiti tributari	11.088	10.549	10.549	0	11.088	10.549	-539	-4,86%
PD10	D.X) Debiti altri finanziatori	0	0	0	0	0	0	0	0,00%
PD11	D.XI) Debiti verso istituti previdenziali, assistenziali e sicurezza sociale	11.402	11.307	11.307	0	11.402	11.307	-95	-0,83%
PD12	D.XII) Altri debiti	42.268	42.780	42.780	0	42.268	42.780	512	1,21%
PD_T	**TOTALE D)**	**221.960**	**227.551**	**227.551**	**0**	**221.960**	**227.551**	**5.591**	**2,52%**
PE	E) RATEI E RISCONTI PASSIVI								
PE1	E.I) Ratei passivi	12	789			12	789	777	6475,00%
PE2	E.II) Risconti passivi	5	33			5	33	28	560,00%
PE_T	**TOTALE E)**	**17**	**822**			**17**	**822**	**805**	**4735,29%**
P_E_TT	**TOTALE PASSIVO (A+B+C+D+E)**	**527.750**	**535.536**			**527.750**	**535.536**	**7.786**	**1,48%**
PF	F) CONTI D'ORDINE								
PF1	F.I) Canoni di leasing ancora da pagare	0	0			0	0	0	0,00%
PF2	F.II) Depositi cauzionali	0	0			0	0	0	0,00%
PF3	F.III) Beni in comodato	120.972	120.398			120.972	120.398	-574	-0,47%
PF4	F.IV) Altri conti d'ordine	97.917	59.870			97.917	59.870	-38.047	-38,86%
PF_T	**TOTALE F)**	**218.889**	**180.268**			**218.889**	**180.268**	**-38.621**	**-17,64%**
	Quadratura	0	0			0	0		

F.to Il Direttore Generale ai sensi D.Lgs. 39/93 ----------

F.to Il Responsabile Economico Finanziario ai sensi D.Lgs. 39/93 ----------

Conto Economico (D.Lgs. 23/6/2011 - n. 118) Anno: 2014

Nome dell'Azienda

954 A.O. SPEDALI CIVILI - BRESCIA

Dati in €./1.000 - Anno: 2014 - Consuntivo

Codice	SCHEMA DI CONTO ECONOMICO	Consuntivo- Totale 2013	Bilancio Consuntivo- Totale 2014	Consuntivo- Totale 2013	Bilancio Consuntivo- Totale 2014	Variazioni 2014/2013 Importo	Variazioni 2014/2013 %
A	**A) Valore della produzione**						
A1	**A1) Contributi in conto esercizio**	**136.122**	**150.661**	**136.122**	**150.661**	**14.539**	**10,68%**
A.1.a	A.1.a) Contributi in conto esercizio - da Regione e Prov. Aut. per quota F.S. regionale	115.309	128.197	115.309	128.197	12.888	11,18%
A.1.b	A.1.b) Contributi in conto esercizio - da Regione e Prov. Aut extra fondo	**17.629**	**18.356**	**17.629**	**18.356**	**727**	**4,12%**
A.1.b.1	*A.1.b.1) Contributi da Regione (extrafondo) - vincolati*	530	766	530	766	236	44,53%
A.1.b.2	*A.1.b.2) Contributi da Regione (extrafondo) - Risorse agg.regionali cop. LEA*	0	0	0	0	0	0,00%
A.1.b.3	*A.1.b.3) Contributi da Regione (extrafondo) - Risorse agg.regionali cop. extra LEA*	0	0	0	0	0	0,00%
A.1.b.4	*A.1.b.4) Contributi da Regione (extrafondo) - altro*	0	0	0	0	0	0,00%
A.1.b.5	*A.1.b.5) Contributi da Aziende sanitarie pubbliche (extrafondo) - altro*	16.917	17.323	16.917	17.323	406	2,40%
A.1.b.6	*A.1.b.6) Contributi da altri soggetti pubblici*	182	267	182	267	85	46,70%
A.1.c	A.1.c) Contributi in conto esercizio - per ricerca	**0**	**0**	**0**	**0**	**0**	**0,00%**
A.1.c.1	*A.1.c.1)da Ministero della Salute per ricerca corrente*	0	0	0	0	0	0,00%
A.1.c.2	*A.1.c.2)da Ministero della Salute per ricerca finalizzata*	0	0	0	0	0	0,00%
A.1.c.3	*A.1.c.3)da Regione e altri enti pubblici*	0	0	0	0	0	0,00%
A.1.c.4	*A.1.c.4)da privati*	0	0	0	0	0	0,00%
A.1.d	A.1.d) Contributi in conto esercizio - da privati - altro	**3.184**	**4.108**	**3.184**	**4.108**	**924**	**29,02%**
A2	**A2) Rettifica contributi c/esercizio per destinazione ad investimenti**	**(1.325)**	**(510)**	**(1.325)**	**(510)**	**815**	**-61,51%**
A3	**A3) Utilizzo fondi per quote inutilizzate contributi vincolati di esercizi precedenti**	**2.018**	**1.963**	**2.018**	**1.963**	**(55)**	**-2,73%**
A4	**A4) Ricavi per prestazioni sanitarie e sociosanitarie a rilevanza sanitaria**	**492.658**	**494.915**	**492.658**	**494.915**	**2.257**	**0,46%**
A.4.a	A.4.a) Ricavi per prestazioni sanitarie e socio san - ad altre aziende sanitarie pubbliche	470.187	471.364	470.187	471.364	1.177	0,25%
A.4.b	A.4.b) Ricavi per prestazioni sanitarie e socio san - intramoenia	19.907	20.863	19.907	20.863	956	4,80%
A.4.c	A.4.c) Ricavi per prestazioni sanitarie e socio san - altro	2.564	2.688	2.564	2.688	124	4,84%
A5	**A5) Concorsi, recuperi e rimborsi**	**7.604**	**7.737**	**7.604**	**7.737**	**133**	**1,75%**
A6	**A6) Compartecipazione alla spesa per prestazioni sanitarie (ticket)**	**12.866**	**12.810**	**12.866**	**12.810**	**(56)**	**-0,44%**
A7	**A7) Quota contributi in conto capitale imputata nell'esercizio**	**9.097**	**11.683**	**9.097**	**11.683**	**2.586**	**28,43%**
A8	**A8) Incrementi delle immobilizzazioni per lavori interni**	**0**	**0**	**0**	**0**	**0**	**0,00%**
A9	**A9) Altri ricavi e proventi**	**3.861**	**2.538**	**3.861**	**2.538**	**(1.323)**	**-34,27%**
A_T	**TOTALE A)**	**662.901**	**681.797**	**662.901**	**681.797**	**18.896**	**2,85%**
B	**B) Costi della produzione**						
B1	**B1) Acquisti di beni**	**169.273**	**179.293**	**169.273**	**179.293**	**10.020**	**5,92%**
B.1.a	B.1.a) Acquisti di beni sanitari	164.859	175.156	164.859	175.156	10.297	6,25%
B.1.b	B.1.b) Acquisti di beni non sanitari	4.414	4.137	4.414	4.137	(277)	-6,28%
B2	**B2) Acquisti di servizi**	**53.117**	**53.683**	**53.117**	**53.683**	**566**	**1,07%**
B.2.a	B.2.a) Acquisto servizi sanitari - Medicina di base	439	478	439	478	39	8,88%
B.2.b	B.2.b) Acquisto servizi sanitari - Farmaceutica	0	0	0	0	0	0,00%
B.2.c	B.2.c) Acquisto servizi sanitari - Assistenza specialistica ambulatoriale	3.802	3.902	3.802	3.902	100	2,63%
B.2.d	B.2.d) Acquisto servizi sanitari - Assistenza riabilitativa	0	0	0	0	0	0,00%
B.2.e	B.2.e) Acquisto servizi sanitari - Assistenza integrativa	0	0	0	0	0	0,00%
B.2.f	B.2.f) Acquisto servizi sanitari - Assistenza protesica	0	0	0	0	0	0,00%
B.2.g	B.2.g) Acquisto servizi sanitari - Assistenza ospedaliera	0	0	0	0	0	0,00%
B.2.h	B.2.h) Acquisto prestazioni psichiatria residenziale e semiresidenziale	0	0	0	0	0	0,00%
B.2.i	B.2.i) Acquisto prestazioni di distribuzione farmaci File F	0	0	0	0	0	0,00%
B.2.j	B.2.j) Acquisto prestazioni termali in convenzione	0	0	0	0	0	0,00%
B.2.k	B.2.k) Acquisto prestazioni di trasporto sanitario	11.385	11.525	11.385	11.525	140	1,23%
B.2.l	B.2.l) Acquisto prestazioni socio-sanitarie a rilevanza sanitaria	0	0	0	0	0	0,00%
B.2.m	B.2.m) Compartecipazione al personale per att. Libero professionale (Intramoenia)	17.618	18.371	17.618	18.371	753	4,27%
B.2.n	B.2.n) Rimborsi assegni e contributi sanitari	1	1	1	1	0	0,00%
B.2.o	B.2.o) Consulenze, collaborazioni, interinale, altre prestazioni di lavoro sanitarie e sociosanitarie	10.404	10.558	10.404	10.558	154	1,48%
B.2.p	B.2.p) Altri servizi sanitari e sociosanitari a rilevanza sanitaria	9.468	8.848	9.468	8.848	(620)	-6,55%
B.2.q	B.2.q) Costi per differenziale Tariffe TUC	0	0	0	0	0	0,00%
B3	**B3) Acquisti di servizi non sanitari**	**67.613**	**68.165**	**67.613**	**68.165**	**552**	**0,82%**
B.3.a	B.3.a) Servizi non sanitari	64.230	65.353	64.230	65.353	1.123	1,75%
B.3.b	B.3.b) Consulenze, collaborazioni, interinale, altre prestazioni di lavoro non sanitarie	2.192	2.124	2.192	2.124	(68)	-3,10%
B.3.c	B.3.c) Formazione	1.191	688	1.191	688	(503)	-42,23%
B4	**B4) Manutenzione e riparazione**	**18.592**	**21.700**	**18.592**	**21.700**	**3.108**	**16,72%**
B5	**B5) Godimento di beni di terzi**	**12.156**	**17.824**	**12.156**	**17.824**	**5.668**	**46,63%**
B6	**B6) Costi del personale**	**287.195**	**286.512**	**287.195**	**286.512**	**(683)**	**-0,24%**
B.6.a	B.6.a) Personale dirigente medico	96.130	95.398	96.130	95.398	(732)	-0,76%
B.6.b	B.6.b) Personale dirigente ruolo sanitario non medico	7.558	7.599	7.558	7.599	41	0,54%
B.6.c	B.6.c) Personale comparto ruolo sanitario	117.678	118.100	117.678	118.100	422	0,36%
B.6.d	B.6.d) Personale dirigente altri ruoli	2.890	2.843	2.890	2.843	(47)	-1,63%
B.6.e	B.6.e) Personale comparto altri ruoli	62.939	62.572	62.939	62.572	(367)	-0,58%
B7	**B7) Oneri diversi di gestione**	**4.297**	**4.854**	**4.297**	**4.854**	**557**	**12,96%**
B8	**B8) Ammortamenti**	**23.786**	**24.238**	**23.786**	**24.238**	**452**	**1,90%**
B.8.a	B.8.a) Ammortamento immobilizzazioni immateriali	1.654	1.534	1.654	1.534	(120)	-7,26%
B.8.b	B.8.b) Ammortamento fabbricati	7.081	7.139	7.081	7.139	58	0,82%
B.8.c	B.8.c) Ammortamento altre immobilizzazioni materiali	15.051	15.565	15.051	15.565	514	3,42%
B9	**B9) Svalutazione dei crediti**	**258**	**253**	**258**	**253**	**(5)**	**-1,94%**
B.9.a	B.9.a) Svalutazione dei crediti	258	253	258	253	(5)	-1,94%
B10	**B10) Variazione delle rimanenze**	**504**	**(1.387)**	**504**	**(1.387)**	**(1.891)**	**-375,20%**
B.10.a	B.10.a) Variazione rimanenze sanitarie	360	(1.503)	360	(1.503)	(1.863)	-517,50%
B.10.b	B.10.b) Variazione rimanenze non sanitarie	144	116	144	116	(28)	-19,44%
B11	**B11) Accantonamenti**	**5.509**	**5.563**	**5.509**	**5.563**	**54**	**0,98%**
B.11.a	B.11.a) Accantonamenti per rischi	3.000	3.090	3.000	3.090	90	3,00%
B.11.b	B.11.b) Accantonamenti per premio operosità	115	209	115	209	94	81,74%
B.11.c	B.11.c) Accantonamenti per quote inutilizzate contributi vincolati	2.384	2.253	2.384	2.253	(131)	-5,49%
B.11.d	B.11.d) Altri accantonamenti	10	11	10	11	1	10,00%
B_T	**TOTALE B)**	**642.300**	**660.698**	**642.300**	**660.698**	**18.398**	**2,86%**
B_Z	**Differenza tra valore e costi della produzione**	**20.601**	**21.099**	**20.601**	**21.099**	**498**	**2,42%**
C	**C) Proventi e oneri finanziari**						
C1	**C1) Interessi attivi e altri proventi finanziari**	**1**	**0**	**1**	**0**	**(1)**	-100,00%
C2	**C2) Interessi passivi e altri oneri finanziari**	**15**	**81**	**15**	**81**	**66**	440,00%
C_T	**TOTALE C)**	**(14)**	**(81)**	**(14)**	**(81)**	(67)	478,57%
D	**D) Rettifiche di valore di attività finanziarie**						
D1	**D1) Rivalutazioni**	**0**	**0**	**0**	**0**	**0**	**0,00%**
D2	**D2) Svalutazioni**	**0**	**0**	**0**	**0**	**0**	**0,00%**
D_T	**TOTALE D)**	**0**	**0**	**0**	0	**0**	**0,00%**
E	**E) Proventi e oneri straordinari**						
E1	**E1) Proventi straordinari**	**1.105**	**1.075**	**1.105**	**1.075**	(30)	**-2,71%**
E.1.a	E.1.a) Plusvalenze	0	0	0	0	0	0,00%
E.1.b	E.1.b) Altri proventi straordinari	1.105	1.075	1.105	1.075	(30)	-2,71%
E2	**E2) Oneri straordinari**	**858**	**982**	**858**	**982**	124	**14,45%**
E.2.a	E.2.a) Minusvalenze	8	4	8	4	(4)	-50,00%
E.2.b	E.2.b) Altri oneri straordinari	850	978	850	978	128	15,06%
E_T	**TOTALE E)**	**247**	**93**	**247**	**93**	**(154)**	**-62,35%**
E_Z	**Risultato prima delle imposte**	**20.834**	**21.111**	**20.834**	**21.111**	**277**	**1,33%**
Y	**Y) Imposte sul reddito dell'esercizio**						
Y1	**Y1) IRAP**	**20.651**	**20.928**	**20.651**	**20.928**	**277**	**1,34%**
Y.1.a	Y.1.a) IRAP relativa a personale dipendente	19.326	19.165	19.326	19.165	(161)	-0,83%
Y.1.b	Y.1.b) IRAP relativa a collaboratori e personale assimilato a lavoro dipendente	434	445	434	445	11	2,53%
Y.1.c	Y.1.c) IRAP relativa ad attività di libera professione (intramoenia)	891	1.318	891	1.318	427	47,92%
Y.1.d	Y.1.d) IRAP relativa ad attività commerciali	0	0	0	0	0	0,00%
Y2	**Y2) IRES**	**183**	**183**	**183**	**183**	**0**	**0,00%**
Y3	**Y3) Accantonamento a F.do Imposte (Accertamenti, condoni, ecc.)**	**0**	**0**	**0**	**0**	**0**	**0,00%**
Y_T	**TOTALE Y)**	**20.834**	**21.111**	**20.834**	**21.111**	**277**	**1,33%**
Z_99	**Utile (perdita) dell'esercizio**	**0**	**0**	**0**	**0**	**0**	**0,00%**

F.to Il Direttore Generale ai sensi D.Lgs. 39/93 ----------

F.to Il Responsabile Economico Finanziario ai sensi D.Lgs. 39/93 ----------

Tabelle allegate alla nota integrativa di: A.O. SPEDALI CIVILI - BRESCIA Stato patrimoniale al 31/12/2014

ATTIVITA' SANITARIA

(Dati in €./1.000)

1.00.00.00.000.000.00.000	**TOTALE ATTIVITA'**	€.	**527.750**	**535.536**	**7.786**
1.10.00.00.000.000.00.000	**A) IMMOBILIZZAZIONI**	€.	**312.458**	**330.678**	**18.220**

			Valore netto al 31/12/2013	Valore netto al 31/12/2014	Variazione
1.10.10.00.000.000.00.000	**A.I. Immobilizzazioni immateriali**	€.	**4.168**	**3.077**	*(1.091)*

0 Quadratura Giroconti Immobilizzazioni immateriali

0 Quadratura Giroconti imm. immat. in corso concluse

			Valore netto al 31/12/2013	Valore netto al 31/12/2014	Variazione
1.10.10.10.000.000.00.000	**A.I.1 Costi di impianto e ampliamento**	€.	**0**	**0**	*0*

0

1.10.10.10.010.000.00.000	**A.I.1.a) Costi di impianto e di ampliamento.**	€.	**0**	**0**	*0*	0	**0**	**0**	0	**0**	**0**	**0**	**0**	**0**	**0**

COD_COGE_NI	Descrizione		Valore netto al 31/12/2013	Valore netto al 31/12/2014	Variazione	Costo storico al 31/12/2013	Rivalutazione es. preced.	Svalutazioni es. preced.	Giroconti (+/-)	Rivalutazione monetaria dell'esercizio	Rivalutazione economica dell'esercizio	Svalutazione dell'esercizio	Acquisizioni dell'esercizio e costruzioni in economia	Manutenzioni incrementative	Incrementi da immobil. in corso terminate	Cessioni d'esercizio (valore contabile netto)
1.10.10.10.010.010.00.000	Costi di impianto e di ampliamento (non sterilizzati)	€.	0	0	0	0										
1.10.10.10.010.012.00.000	Costi di impianto e di ampliamento (sterilizzati)	€.	0	0	0	0										

1.10.10.10.020.000.00.000	**A.I.1.b) Fondo ammortamento Costi di impianto e di ampliamento.**	€.	**0**	**0**	*0*	**0**	**0**	**0**

COD_COGE_NI	Descrizione		Valore netto al 31/12/2013	Valore netto al 31/12/2014	Variazione	Fondo ammortamento 31/12/2013	Giroconti (+/-)	Cessioni d'esercizio (storno fondo beni dismessi)	Ammortamenti dell'esercizio
1.10.10.10.020.010.00.000	F.do amm. Costi di impianto e di ampliamento (non sterilizzati)	€.	0	0	0	0			
1.10.10.10.020.012.00.000	F.do amm. Costi di impianto e di ampliamento (sterilizzati)	€.	0	0	0	0			

			Valore netto al 31/12/2013	Valore netto al 31/12/2014	Variazione
1.10.10.20.000.000.00.000	**A.I.2 Costi di ricerca e sviluppo.**	€.	**0**	**0**	*0*

0

1.10.10.20.010.000.00.000	**A.I.2.a) Costi di ricerca e sviluppo.**	€.	**0**	**0**	*0*	**0**	**0**	**0**	0	**0**	**0**	**0**	**0**	**0**	**0**

COD_COGE_NI	Descrizione		Valore netto al 31/12/2013	Valore netto al 31/12/2014	Variazione	Costo storico al 31/12/2013	Rivalutazione es. preced.	Svalutazioni es. preced.	Giroconti (+/-)	Rivalutazione monetaria dell'esercizio	Rivalutazione economica dell'esercizio	Svalutazione dell'esercizio	Acquisizioni dell'esercizio e costruzioni in economia	Manutenzioni incrementative	Incrementi da immobil. in corso terminate	Cessioni d'esercizio (valore contabile netto)
1.10.10.20.010.010.00.000	Costi di ricerca e sviluppo (non sterilizzati)	€.	0	0	0	0										
1.10.10.20.010.012.00.000	Costi di ricerca e sviluppo (sterilizzati)	€.	0	0	0	0										

1.10.10.20.020.000.00.000	**A.I.2.b) Fondo ammortamento Costi di ricerca e sviluppo.**	€.	**0**	**0**	*0*	**0**	**0**	**0**

COD_COGE_NI	Descrizione		Valore netto al 31/12/2013	Valore netto al 31/12/2014	Variazione	Fondo ammortamento 31/12/2013	Giroconti (+/-)	Cessioni d'esercizio (storno fondo beni dismessi)	Ammortamenti dell'esercizio
1.10.10.20.020.010.00.000	F.do amm. Costi di ricerca e sviluppo (non sterilizzati)	€.	0	0	0	0			
1.10.10.20.020.012.00.000	F.do amm. Costi di ricerca e sviluppo (sterilizzati)	€.	0	0	0	0			

			Valore netto al 31/12/2013	Valore netto al 31/12/2014	Variazione
1.10.10.30.000.000.00.000	**A.I.3 Diritti di brevetto e diritti di utilizzazione delle opere dell'ingegno.**	€.	**0**	**0**	*0*

0

1.10.10.30.010.000.00.000	**A.I.3.a) Diritti di brevetto e diritti di utilizzazione delle opere dell'ingegno - Attività di ricerca**	€.	**0**	**0**	*0*	**0**	**0**	**0**	0	**0**	**0**	**0**	**0**	**0**	**0**

COD_COGE_NI	Descrizione		Valore netto al 31/12/2013	Valore netto al 31/12/2014	Variazione	Costo storico al 31/12/2013	Rivalutazione es. preced.	Svalutazioni es. preced.	Giroconti (+/-)	Rivalutazione monetaria dell'esercizio	Rivalutazione economica dell'esercizio	Svalutazione dell'esercizio	Acquisizioni dell'esercizio e costruzioni in economia	Manutenzioni incrementative	Incrementi da immobil. in corso terminate	Cessioni d'esercizio (valore contabile netto)
1.10.10.30.010.010.00.000	Diritti di brevetto industriale - Attività di ricerca - (Non sterilizzati)	€.	0	0	0	0										
1.10.10.30.010.012.00.000	Diritti di brevetto industriale - Attività di ricerca - (Sterilizzati)	€.	0	0	0	0										
1.10.10.30.010.020.00.000	Diritti di utilizzazione delle opere dell'ingegno - Attività di ricerca - (Non stellizzati)	€.	0	0	0	0										
1.10.10.30.010.022.00.000	Diritti di utilizzazione delle opere dell'ingegno - Attività di ricerca - (Sterilizzati)	€.	0	0	0	0										

1.10.10.30.020.000.00.000	**A.I.3.b) Fondo ammortamento Diritti di brevetto e diritti di utilizzazione delle opere dell'ingegno - Attività di ricerca**	€.	**0**	**0**	*0*	**0**	**0**	**0**

COD_COGE_NI	Descrizione		Valore netto al 31/12/2013	Valore netto al 31/12/2014	Variazione	Fondo ammortamento 31/12/2013	Giroconti (+/-)	Cessioni d'esercizio (storno fondo beni dismessi)	Ammortamenti dell'esercizio
1.10.10.30.020.010.00.000	F.do amm. Diritti di brevetto industriale -Ricerca -(Non sterilizzati)	€.	0	0	0	0			
1.10.10.30.020.012.00.000	F.do amm. Diritti di brevetto industriale -Ricerca -(Sterilizzati)	€.	0	0	0	0			
1.10.10.30.020.020.00.000	F.do amm. Diritti di utilizzazione delle opere dell'ingegno - Ricerca - (Non sterilizzati)	€.	0	0	0	0			
1.10.10.30.020.022.00.000	F.do amm. Diritti di utilizzazione delle opere dell'ingegno - Ricerca - (Sterilizzati)	€.	0	0	0	0			

1.10.10.30.030.000.00.000	**A.I.3.c) Diritti di brevetto e diritti di utilizzazione delle opere dell'ingegno - Altri**	€.	**0**	**0**	*0*	**0**	**0**	**0**	0	**0**	**0**	**0**	**0**	**0**	**0**

COD_COGE_NI	Descrizione		Valore netto al 31/12/2013	Valore netto al 31/12/2014	Variazione	Costo storico al 31/12/2013	Rivalutazione es. preced.	Svalutazioni es. preced.	Giroconti (+/-)	Rivalutazione monetaria dell'esercizio	Rivalutazione economica dell'esercizio	Svalutazione dell'esercizio	Acquisizioni dell'esercizio e costruzioni in economia	Manutenzioni incrementative	Incrementi da immobil. in corso terminate	Cessioni d'esercizio (valore contabile netto)
1.10.10.30.030.010.00.000	Diritti di brevetto industriale - Altri - (Non sterilizzati)	€.	0	0	0	0										
1.10.10.30.030.012.00.000	Diritti di brevetto industriale - Altri - (Sterilizzati)	€.	0	0	0	0										
1.10.10.30.030.020.00.000	Diritti di utilizzazione delle opere dell'ingegno - Altri - (Non sterilizzati)	€.	0	0	0	0										
1.10.10.30.030.022.00.000	Diritti di utilizzazione delle opere dell'ingegno - Altri - (Sterilizzati)	€.	0	0	0	0										

PRESCRIBIA

COD_COGE_NI	Descrizione		Valore netto al 31/12/2013	Valore netto al 31/12/2014	Variazione	Fondo ammortamento 31/12/2013	Giroconti (+/-)	Cessioni d'esercizio (storno fondo beni dismessi)	Ammortamenti dell'esercizio
10.30.040.000.00.000	**A.I.3.d) Fondo ammortamento Diritti di brevetto e diritti di utilizzazione delle opere dell'ingegno - Attività di ricerca**	**€.**	**0**	**0**	***0***	**0**	**0**	**0**	**0**
1.10.10.30.040.010.00.000	F.do amm. Diritti di brevetto industriale -Altri -(Non sterilizzati)	€.	0	0	0	0			
1.10.10.30.040.012.00.000	F.do amm. Diritti di brevetto industriale -Altri -(Sterilizzati)	€.	0	0	0	0			
1.10.10.30.040.020.00.000	F.do amm. Diritti di utilizzazione delle opere dell'ingegno - Altri - (Non sterilizzati)	€.	0	0	0	0			
1.10.10.30.040.022.00.000	F.do amm. Diritti di utilizzazione delle opere dell'ingegno - Altri - (Sterilizzati)	€.	0	0	0	0			

COD_COGE_NI	Descrizione		Valore al 31/12/2013	Valore al 31/12/2014	Variazione	Costo storico al 31/12/2013	Rivalutazione monetaria es. preced.	Svalutazioni es. preced.	Giroconti (+/-)	Rivalutazione monetaria dell'esercizio	Rivalutazione economica dell'esercizio	Svalutazione dell'esercizio	Capitalizzazioni dell'esercizio	Manutenzioni incrementative	Interessi capitalizzati dell'esercizio	Valore definitivo (*) cespite completato
1.10.10.40.000.000.00.000	**A.I.4 Immobilizzazioni immateriali in corso e acconti**	**€.**	**39**	**39**	***0***	**39**	**0**	**0**	**0**	**0**	**0**	**0**	**0**	**0**	**0**	**0**
1.10.10.40.010.000.00.000	Immobiliz. Immateriali in corso di esecuzione	€.	39	39	0	39										
1.10.10.40.020.000.00.000	Acconti su future immobilizz. Immateriali	€.	0	0	0	0										

(*) Il valore definitivo del cespite immateriale completato è pari al totale delle capitalizzazioni effettuate ed ha contropartita (in Dare) nella rispettiva voce di bilancio in cui va indicato il cespite finito.

COD_COGE_NI	Descrizione		Valore al 31/12/2013	Valore al 31/12/2014	Variazione											
1.10.10.50.000.000.00.000	**A.I.5 Altre immobilizzazioni immateriali.**	**€.**	**4.129**	**3.038**	***(1.091)***	**4.129**	**0**	**0**	**0**	**(14)**	**(1.534)**	**0**	**443**	**0**	**0**	**14**

COD_COGE_NI	Descrizione		Valore netto al 31/12/2013	Valore netto al 31/12/2014	Variazione	Costo storico al 31/12/2013	Rivalutazione es. preced.	Svalutazioni es. preced.	Giroconti (+/-)	Rivalutazione monetaria dell'esercizio	Rivalutazione economica dell'esercizio	Svalutazione dell'esercizio	Acquisizioni dell'esercizio e costruzioni in economia	Manutenzioni incrementative	Incrementi da immobil. In corso terminate	Cessioni d'esercizio (valore contabile netto)
1.10.10.50.010.000.00.000	**A.I.5.a) Concessioni, licenze, marchi e diritti simili**	**€.**	**10.865**	**11.294**	***429***	**10.865**	**0**	**0**	**0**	**0**	**0**	**0**	**443**	**0**	**0**	**14**
1.10.10.50.010.010.00.000	Concessioni (Non sterilizzate)	€.	0	0	0	0										
1.10.10.50.010.012.00.000	Concessioni (Sterilizzate)	€.	0	0	0	0										
1.10.10.50.010.020.00.000	Licenze d'uso (Non sterilizzate)	€.	8.575	8.569	(6)	8.575										6
1.10.10.50.010.022.00.000	Licenze d'uso (Sterilizzate)	€.	2.290	2.725	435	2.290							443			8
1.10.10.50.010.030.00.000	Marchi (Non sterilizzati)	€.	0	0	0	0										
1.10.10.50.010.032.00.000	Marchi (Sterilizzati)	€.	0	0	0	0										
1.10.10.50.010.035.00.000	Altri diritti simili (Non sterilizzati)	€.	0	0	0	0										
1.10.10.50.010.037.00.000	Altri diritti simili (Sterilizzati)	€.	0	0	0	0										

COD_COGE_NI	Descrizione		Valore netto al 31/12/2013	Valore netto al 31/12/2014	Variazione	Fondo ammortamento 31/12/2013	Giroconti (+/-)	Cessioni d'esercizio (storno fondo beni dismessi)	Ammortamenti dell'esercizio
1.10.10.50.020.000.00.000	**A.I.5.b) Fondo amm.to Concessioni, licenze, marchi e diritti simili**	**€.**	**9.185**	**9.973**	***788***	**9.185**	**0**	**14**	**802**
1.10.10.50.020.010.00.000	F.do amm. Concessioni (Non sterilizzate)	€.	0	0	0	0			
1.10.10.50.020.012.00.000	F.do amm. Concessioni (Sterilizzate)	€.	0	0	0	0			
1.10.10.50.020.020.00.000	F.do amm. Licenze d'uso (Non sterilizzate)	€.	7.499	8.055	556	7.499		6	562
1.10.10.50.020.022.00.000	F.do amm. Licenze d'uso (Sterilizzate)	€.	1.686	1.918	232	1.686		8	240
1.10.10.50.020.030.00.000	F.do amm. Altri diritti simili (Non sterilizzati)	€.	0	0	0	0			
1.10.10.50.020.032.00.000	F.do amm. Altri diritti simili (Sterilizzati)	€.	0	0	0	0			

COD_COGE_NI	Descrizione		Valore netto al 31/12/2013	Valore netto al 31/12/2014	Variazione	Costo storico al 31/12/2013	Rivalutazione es. preced.	Svalutazioni es. preced.	Giroconti (+/-)	Rivalutazione monetaria dell'esercizio	Rivalutazione economica dell'esercizio	Svalutazione dell'esercizio	Acquisizioni dell'esercizio e costruzioni in economia	Manutenzioni incrementative	Incrementi da immobil. In corso terminate	Cessioni d'esercizio (valore contabile netto)
1.10.10.50.030.000.00.000	**A.I.5.c) Migliorie su beni di terzi**	**€.**	**1.705**	**1.705**	***0***	**1.705**	**0**	**0**	**0**	**0**	**0**	**0**	**0**	**0**	**0**	**0**
1.10.10.50.030.010.00.000	Migliorie su beni di terzi (non sterilizzati)	€.	1.496	1.496	0	1.496										
1.10.10.50.030.012.00.000	Migliorie su beni di terzi (sterilizzati)	€.	209	209	0	209										

COD_COGE_NI	Descrizione		Valore netto al 31/12/2013	Valore netto al 31/12/2014	Variazione	Fondo ammortamento 31/12/2013	Giroconti (+/-)	Cessioni d'esercizio (storno fondo beni dismessi)	Ammortamenti dell'esercizio
1.10.10.50.040.000.00.000	**A.I.5.d) Fondo ammortamento migliorie beni terzi**	**€.**	**1.518**	**1.587**	***69***	**1.518**	**0**	**0**	**69**
1.10.10.50.040.010.00.000	F.do amm. Migliorie su beni di terzi (non sterilizzati)	€.	1.439	1.471	32	1.439			32
1.10.10.50.040.012.00.000	F.do amm. Migliorie su beni di terzi (sterilizzati)	€.	79	116	37	79			37

COD_COGE_NI	Descrizione		Valore netto al 31/12/2013	Valore netto al 31/12/2014	Variazione	Costo storico al 31/12/2013	Rivalutazione es. preced.	Svalutazioni es. preced.	Giroconti (+/-)	Rivalutazione monetaria dell'esercizio	Rivalutazione economica dell'esercizio	Svalutazione dell'esercizio	Acquisizioni dell'esercizio e costruzioni in economia	Manutenzioni incrementative	Incrementi da immobil. In corso terminate	Cessioni d'esercizio (valore contabile netto)
1.10.10.50.050.000.00.000	**A.I.5.e) Pubblicità (da ammortizzare)**	**€.**	**0**	**0**	***0***	**0**	**0**	**0**	**0**	**0**	**0**	**0**	**0**	**0**	**0**	**0**
1.10.10.50.050.010.00.000	Pubblicità da ammortizzare (non sterilizzata)	€.	0	0	0	0										
1.10.10.50.050.012.00.000	Pubblicità da ammortizzare (sterilizzata)	€.	0	0	0	0										

COD_COGE_NI	Descrizione		Valore netto al 31/12/2013	Valore netto al 31/12/2014	Variazione	Fondo ammortamento 31/12/2013	Giroconti (+/-)	Cessioni d'esercizio (storno fondo beni dismessi)	Ammortamenti dell'esercizio
1.10.10.50.060.000.00.000	**A.I.5.f) Fondo ammortamento Pubblicità**	**€.**	**0**	**0**	***0***	**0**	**0**	**0**	**0**
1.10.10.50.060.010.00.000	F.do amm. Pubblicità (non sterilizzata)	€.	0	0	0	0			
1.10.10.50.060.012.00.000	F.do amm. Pubblicità (sterilizzata)	€.	0	0	0	0			

COD_COGE_NI	Descrizione		Valore netto al 31/12/2013	Valore netto al 31/12/2014	Variazione	Costo storico al 31/12/2013	Rivalutazione es. preced.	Svalutazioni es. preced.	Giroconti (+/-)	Rivalutazione monetaria dell'esercizio	Rivalutazione economica dell'esercizio	Svalutazione dell'esercizio	Acquisizioni dell'esercizio e costruzioni in economia	Manutenzioni incrementative	Incrementi da immobil. In corso terminate	Cessioni d'esercizio (valore contabile netto)
1.10.10.50.070.000.00.000	**A.I.5.g) Altre immobilizzazioni immateriali**	**€.**	**8.430**	**8.430**	***0***	**8.430**	**0**	**0**	**0**	**0**	**0**	**0**	**0**	**0**	**0**	**0**
1.10.10.50.070.010.00.000	Altri costi pluriennali da ammortizzare (non sterilizzati)	€.	8.223	8.223	0	8.223										
1.10.10.50.070.012.00.000	Altri costi pluriennali da ammortizzare (sterilizzati)	€.	207	207	0	207										
1.10.10.50.070.020.00.000	Altre immobilizzazioni immateriali (non sterilizzate)	€.	0	0	0	0										
1.10.10.50.070.022.00.000	Altre immobilizzazioni immateriali (sterilizzate)	€.	0	0	0	0										

RIS.C.I.B.A.

10.50.080.000.00.00	**A.I.5.h) Fondo ammortamento altre imm.ni immateriali**	€.	**6.168**	**6.831**	***663***	**6.168**		**0**	**0**	**663**				

COD_COGE_NI	Descrizione		Valore netto al 31/12/2013	Valore netto al 31/12/2014	Variazione	Fondo ammortamento 31/12/2013	Giroconti (+/-)	Cessioni d'esercizio (storno fondo beni dismessi)	Ammortamenti dell'esercizio
1.10.10.50.080.010.00.000	F.do amm.to Altri costi pluriennali da ammortizzare (non sterilizzati)	€.	6.141	6.777	636	6.141			636
1.10.10.50.080.012.00.000	F.do amm.to Altri costi pluriennali da ammortizzare (sterilizzati)	€.	27	54	27	27			27
1.10.10.50.080.020.00.000	F.do amm.to Altre immobilizzazioni immateriali (non sterilizzate)	€.	0	0	0	0			
1.10.10.50.080.022.00.000	F.do amm.to Altre immobilizzazioni immateriali (sterilizzate)	€.	0	0	0	0			

			Valore al 31/12/2013	Valore al 31/12/2014	Variazione				
1.10.10.60.000.000.00.00	**A.I.6 F.do Svalutazione immobilizzazioni immateriali**	€.	**0**	**0**	*0*		**0**		
1.10.10.60.010.000.00.00	**A.I.6.a) F.do Svalutazione Costi impianto e ampliamento**	€.	**0**	**0**	***0***	**0**	**0**	**0**	**0**

COD_COGE_NI	Descrizione		Valore al 31/12/2013	Valore al 31/12/2014	Variazione	Fondo svalutazione 31/12/2013	Giroconti (+/-)	Utilizzo Fondo (storno fondo svalutazioni)	Svalutazioni dell'esercizio
1.10.10.60.010.010.00.000	F.do Svalutazione Costi impianto e ampliamento (Non sterilizzati)	€.	0	0	0	0			
1.10.10.60.010.012.00.000	F.do Svalutazione Costi impianto e ampliamento (sterilizzati)	€.	0	0	0	0			

1.10.10.60.020.000.00.00	**A.I.6.b) F.do Svalutazione Costi ricerca e sviluppo**	€.	**0**	**0**	***0***	**0**	**0**	**0**	**0**

COD_COGE_NI	Descrizione		Valore al 31/12/2013	Valore al 31/12/2014	Variazione	Fondo svalutazione 31/12/2013	Giroconti (+/-)	Utilizzo Fondo (storno fondo svalutazioni)	Svalutazioni dell'esercizio
1.10.10.60.020.010.00.000	F.do Svalutazione Costi ricerca e sviluppo (Non sterilizzati)	€.	0	0	0	0			
1.10.10.60.020.012.00.000	F.do Svalutazione Costi ricerca e sviluppo (sterilizzati)	€.	0	0	0	0			

1.10.10.60.030.000.00.00	**A.I.6.c) F.do Svalutazione Diritti brevetto e diritti utilizz. op.ingegno**	€.	**0**	**0**	*0*	**0**	**0**	**0**	**0**

COD_COGE_NI	Descrizione		Valore al 31/12/2013	Valore al 31/12/2014	Variazione	Fondo svalutazione 31/12/2013	Giroconti (+/-)	Utilizzo Fondo (storno fondo svalutazioni)	Svalutazioni dell'esercizio
1.10.10.60.030.010.00.000	F.do Svalutazione Diritti brevetto e util. Op. ingegno (Non sterilizzati)	€.	0	0	0	0			
1.10.10.60.030.012.00.000	F.do Svalutazione Diritti brevetto e util. Op. ingegno (Sterilizzati)	€.	0	0	0	0			

1.10.10.60.040.000.00.00	**A.I.6.d) F.do Svalutazione Altre immobil. Immateriali**	€.	**0**	**0**	***0***	0	**0**	**0**	**0**

COD_COGE_NI	Descrizione		Valore al 31/12/2013	Valore al 31/12/2014	Variazione	Fondo svalutazione 31/12/2013	Giroconti (+/-)	Utilizzo Fondo (storno fondo svalutazioni)	Svalutazioni dell'esercizio
1.10.10.60.040.010.00.000	F.do Svalutazione Altre immobilizz. immateriali (Non sterilizzati)	€.	0	0	0	0			
1.10.10.60.040.012.00.000	F.do Svalutazione Altre immobilizz. immateriali (Sterilizzati)	€.	0	0	0	0			

			Valore al 31/12/2013	Valore al 31/12/2014	Variazione				
1.10.20.00.000.000.00.00	**A.II. Immobilizzazioni materiali**	€.	**308.095**	**327.601**	***19.506***		**0**	Quadratura giroconti immobilizzazioni materiali	**0** Quadratura Giroconti imm. mat. in corso concluse

			Valore al 31/12/2013	Valore al 31/12/2014	Variazione											
1.10.20.10.000.000.00.00	**A.II.1 Terreni**	€.	**27.402**	**26.965**	*(437)*	**27.402**	**0**	**0**	**0**	0	0	**437**	**0**	**0**	**0**	**0**
1.10.20.10.010.000.00.00	**A.II.1.a) Terreni disponibili**	€.	**27.402**	**26.965**	*(437)*	**27.402**	**0**	**0**	**0**	0	0	**437**	**0**	**0**	**0**	**0**

COD_COGE_NI	Descrizione		Valore al 31/12/2013	Valore al 31/12/2014	Variazione	Costo storico al 31/12/2013	Rivalutazione es. preced.	Svalutazioni es. preced.	Giroconti (+/-)	Rivalutazione monetaria dell'esercizio	Rivalutazione economica dell'esercizio	Svalutazione dell'esercizio	Acquisizioni dell'esercizio e costruzioni in economia	Manutenzioni incrementative	Incrementi da immobil. In corso terminate	Cessioni d'esercizio (valore contabile netto)
1.10.20.10.010.010.00.000	Terreni disponibili (Non sterilizzati)	€.	0	0	0	0										
1.10.20.10.010.012.00.000	Terreni disponibili (Sterilizzati)	€.	15.277	15.160	(117)	15.277						117				
1.10.20.10.010.020.00.000	Terreni edificabili disponibili (Non sterilizzati)	€.	0	0	0	0										
1.10.20.10.010.022.00.000	Terreni edificabili disponibili (Sterilizzati)	€.	12.125	11.805	(320)	12.125						320				
1.10.20.10.010.030.00.000	Altri terreni disponibili (Non sterilizzati)	€.	0	0	0	0										
1.10.20.10.010.032.00.000	Altri terreni disponibili (Sterilizzati)	€.	0	0	0	0										

1.10.20.10.020.000.00.00	**A.II.1.b) Terreni indisponibili**	€.	**0**	**0**	***0***	**0**	**0**	**0**	**0**	**0**	**0**	**0**	**0**	**0**	**0**	**0**

COD_COGE_NI	Descrizione		Valore al 31/12/2013	Valore al 31/12/2014	Variazione	Costo storico al 31/12/2013	Rivalutazione es. preced.	Svalutazioni es. preced.	Giroconti (+/-)	Rivalutazione monetaria dell'esercizio	Rivalutazione economica dell'esercizio	Svalutazione dell'esercizio	Acquisizioni dell'esercizio e costruzioni in economia	Manutenzioni incrementative	Incrementi da immobil. In corso terminate	Cessioni d'esercizio (valore contabile netto)
1.10.20.10.020.010.00.000	Terreni indisponibili (Non sterilizzati)	€.	0	0	0	0										
1.10.20.10.020.012.00.000	Terreni indisponibili (Sterilizzati)	€.	0	0	0	0										
1.10.20.10.020.020.00.000	Terreni edificabili indisponibili (Non sterilizzati)	€.	0	0	0	0										
1.10.20.10.020.022.00.000	Terreni edificabili indisponibili (Sterilizzati)	€.	0	0	0	0										
1.10.20.10.020.030.00.000	Altri terreni indisponibili (Non sterilizzati)	€.	0	0	0	0										
1.10.20.10.020.032.00.000	Altri terreni indisponibili (Sterilizzati)	€.	0	0	0	0										

			Valore al 31/12/2013	Valore al 31/12/2014	Variazione				
1.10.20.20.000.000.00.00	**A.II.2 Fabbricati**	€.	**181.529**	**182.292**	***763***		**0**		
1.10.20.20.010.000.00.00	**A.II.2.a) Fabbricati non strumentali (disponibili)**	€.	**20.442**	**22.756**	***2.314***		**0**		
1.10.20.20.010.010.00.00	**A.II.2.a.1) Fabbricati non strumentali (disponibili)**	€.	**20.481**	**22.816**	***2.335***	**20.481**	**0**	**0**	**0**	**0**	**2.335**	**0**	**0**	**0**	**0**	**0**

COD_COGE_NI	Descrizione		Valore al 31/12/2013	Valore al 31/12/2014	Variazione	Costo storico al 31/12/2013	Rivalutazione es. preced.	Svalutazioni es. preced.	Giroconti (+/-)	Rivalutazione monetaria dell'esercizio	Rivalutazione economica dell'esercizio	Svalutazione dell'esercizio	Acquisizioni dell'esercizio e costruzioni in economia	Manutenzioni incrementative	Incrementi da immobil. In corso terminate	Cessioni d'esercizio (valore contabile netto)
1.10.20.20.010.010.10.000	Fabbricati disponibili (da reddito) - (Non sterilizzati)	€.	41	41	0	41										
1.10.20.20.010.010.12.000	Fabbricati disponibili (da reddito) - (Sterilizzati)	€.	20.440	22.775	2.335	20.440					2.335					
1.10.20.20.010.010.20.000	Costruzioni leggere (da reddito) - (Non sterilizzati)	€.	0	0	0	0										
1.10.20.20.010.010.22.000	Costruzioni leggere (da reddito) - (Sterilizzati)	€.	0	0	0	0										

ASCOM BRA

COD_COGE_NI	Descrizione		Valore al 31/12/2013	Valore al 31/12/2014	Variazione	Fondo ammortamento 31/12/2013	Giroconti (+/-)	Cessioni d'esercizio (storno fondo beni dismessi)	Ammortamenti dell'esercizio
20.20.010.020.00.000	**A.II.2.a.2) Fondo ammortamento Fabbricati (disponibili)**	€.	**39**	**60**	**21**	**39**	**0**	**0**	**21**
1.10.20.20.010.020.10.000	F.do amm. Fabbricati disponibili (da reddito) - (Non sterilizzati)	€.	0	0	0	0			
1.10.20.20.010.020.12.000	F.do amm. Fabbricati disponibili (da reddito) - (Sterilizzati)	€.	39	60	21	39			21
1.10.20.20.010.020.20.000	F.do amm. Costruzioni leggere (da reddito) - (Non sterilizzati)	€.	0	0	0	0			
1.10.20.20.010.020.22.000	F.do amm. Costruzioni leggere (da reddito) - (Sterilizzati)	€.	0	0	0	0			

1.10.20.20.020.000.00.000	**A.II.2.b) Fabbricati (indisponibili)**	€.	**161.087**	**159.536**	**(1.551)**	**0**

COD_COGE_NI	Descrizione		Valore al 31/12/2013	Valore al 31/12/2014	Variazione	Costo storico al 31/12/2013	Rivalutazione es. preced.	Svalutazioni es. preced.	Giroconti (+/-)	Rivalutazione monetaria dell'esercizio	Rivalutazione economica dell'esercizio	Svalutazione dell'esercizio	Acquisizioni dell'esercizio e costruzioni in economia	Manutenzioni incrementatiive	Incrementi da immobil. In corso terminate	Cessioni d'esercizio (valore contabile netto)
1.10.20.20.020.010.00.000	**A.II.2.b.1) Fabbricati (indisponibili)**	€.	**231.373**	**236.940**	**5.567**	**231.373**	**0**	**0**	**0**	**0**	**0**	**0**	**1.004**	**0**	**4.563**	**0**
1.10.20.20.020.010.10.000	Fabbricati indisponibili (attività istituzionale) - (Non sterilizzati)	€.	33.716	34.466	750	33.716									750	
1.10.20.20.020.010.12.000	Fabbricati indisponibili (attività istituzionale) - (Sterilizzati)	€.	197.114	201.922	4.808	197.114							995		3.813	
1.10.20.20.020.010.20.000	Costruzioni leggere (attività istituzionale) - (Non sterilizzati)	€.	516	516	0	516										
1.10.20.20.020.010.22.000	Costruzioni leggere (attività istituzionale) - (Sterilizzati)	€.	27	36	9	27							9			

COD_COGE_NI	Descrizione		Valore al 31/12/2013	Valore al 31/12/2014	Variazione	Fondo ammortamento 31/12/2013	Giroconti (+/-)	Cessioni d'esercizio (storno fondo beni dismessi)	Ammortamenti dell'esercizio
1.10.20.20.020.020.00.000	**A.II.2.b.2) Fondo ammortamento Fabbricati (indisponibili)**	€.	**70.286**	**77.404**	**7.118**	**70.286**	**0**	**0**	**7.118**
1.10.20.20.020.020.10.000	F.do amm. Fabbricati indisponibili (attività istituzionale) - (Non sterilizzati)	€.	7.716	8.781	1.065	7.716			1.065
1.10.20.20.020.020.12.000	F.do amm. Fabbricati indisponibili (attività istituzionale) - (Sterilizzati)	€.	62.239	68.260	6.021	62.239			6.021
1.10.20.20.020.020.20.000	F.do amm. Costruzioni leggere (attività istituzionale) - (Non sterilizzati)	€.	330	359	29	330			29
1.10.20.20.020.020.22.000	F.do amm. Costruzioni leggere (attività istituzionale) - (Sterilizzati)	€.	1	4	3	1			3

			Valore al 31/12/2013	Valore al 31/12/2014	Variazione	
1.10.20.30.000.000.00.000	**A.II.3 Impianti e macchinari.**	€.	**29.035**	**33.172**	**4.137**	**0**

COD_COGE_NI	Descrizione		Valore al 31/12/2013	Valore al 31/12/2014	Variazione	Costo storico al 31/12/2013	Rivalutazione es. preced.	Svalutazioni es. preced.	Giroconti (+/-)	Rivalutazione monetaria dell'esercizio	Rivalutazione economica dell'esercizio	Svalutazione dell'esercizio	Acquisizioni dell'esercizio e costruzioni in economia	Manutenzioni incrementatiive	Incrementi da immobil. In corso terminate	Cessioni d'esercizio (valore contabile netto)
1.10.20.30.010.000.00.000	**A.II.3.a) Impianti e macchinari.**	€.	**138.769**	**150.262**	**11.493**	**138.769**	**0**	**0**	**0**	**0**	**0**	**0**	**13.060**	**0**	**0**	**1.567**
1.10.20.30.010.010.00.000	Impianti sanitari (Non sterilizzati)	€.	32.505	31.847	(658)	32.505										658
1.10.20.30.010.012.00.000	Impianti sanitari (Sterilizzati)	€.	24.179	30.639	6.460	24.179							7.320			860
1.10.20.30.010.020.00.000	Impianti elettrici ed idraulici (Non sterilizzati)	€.	57.563	61.467	3.904	57.563							3.904			
1.10.20.30.010.022.00.000	Impianti elettrici ed idraulici (Sterilizzati)	€.	7.726	8.569	843	7.726							843			
1.10.20.30.010.030.00.000	Impianti telefonici (Non sterilizzati)	€.	1.249	1.249	0	1.249										
1.10.20.30.010.032.00.000	Impianti telefonici (Sterilizzati)	€.	47	47	0	47										
1.10.20.30.010.040.00.000	Impianti di allarme e sicurezza (Non sterilizzati)	€.	1.354	1.354	0	1.354										
1.10.20.30.010.042.00.000	Impianti di allarme e sicurezza (Sterilizzati)	€.	4.343	4.370	27	4.343							27			
1.10.20.30.010.050.00.000	Altri impianti e macchinari specifici (Non sterilizzati)	€.	2.588	2.556	(32)	2.588										32
1.10.20.30.010.052.00.000	Altri impianti e macchinari specifici (Sterilizzati)	€.	2.165	3.099	934	2.165							951			17
1.10.20.30.010.060.00.000	Altri impiantie macchinari generici (Non sterilizzati)	€.	4.355	4.355	0	4.355										
1.10.20.30.010.062.00.000	Altri impiantie macchinari generici (Sterilizzati)	€.	695	710	15	695							15			
1.10.20.30.010.070.00.000	Altri impianti (Non sterilizzati)	€.	0	0	0	0										
1.10.20.30.010.072.00.000	Altri impianti (Sterilizzati)	€.	0	0	0	0										

COD_COGE_NI	Descrizione		Valore al 31/12/2013	Valore al 31/12/2014	Variazione	Fondo ammortamento 31/12/2013	Giroconti (+/-)	Cessioni d'esercizio (storno fondo beni dismessi)	Ammortamenti dell'esercizio
1.10.20.30.020.000.00.000	**A.II.3.b) Fondo ammortamento Impianti e macchinari.**	€.	**109.734**	**117.090**	**7.356**	**109.734**	**0**	**1.565**	**8.921**
1.10.20.30.020.010.00.000	F.do amm. Impianti sanitari (Non sterilizzati)	€.	24.991	27.139	2.148	24.991		658	2.806
1.10.20.30.020.012.00.000	F.do amm. Impianti sanitari (Sterilizzati)	€.	22.409	22.454	45	22.409		860	905
1.10.20.30.020.020.00.000	F.do amm. Impianti elettrici ed idraulici (Non sterilizzati)	€.	43.556	47.558	4.002	43.556			4.002
1.10.20.30.020.022.00.000	F.do amm. Impianti elettrici ed idraulici (Sterilizzati)	€.	5.395	5.748	353	5.395			353
1.10.20.30.020.030.00.000	F.do amm. Impianti telefonici (Non sterilizzati)	€.	1.106	1.152	46	1.106			46
1.10.20.30.020.032.00.000	F.do amm. Impianti telefonici (Sterilizzati)	€.	6	12	6	6			6
1.10.20.30.020.040.00.000	F.do amm. Impianti di allarme e sicurezza (Non sterilizzati)	€.	1.016	1.124	108	1.016			108
1.10.20.30.020.042.00.000	F.do amm. Impianti di allarme e sicurezza (Sterilizzati)	€.	4.155	4.183	28	4.155			28
1.10.20.30.020.050.00.000	F.do amm. Altri impianti e macchinari specifici (Non sterilizzati)	€.	2.143	2.248	105	2.143		31	136
1.10.20.30.020.052.00.000	F.do amm. Altri impianti e macchinari specifici (Sterilizzati)	€.	1.293	1.450	157	1.293		16	173
1.10.20.30.020.060.00.000	F.do amm. Altri impiantie macchinari generici (Non sterilizzati)	€.	3.610	3.882	272	3.610			272
1.10.20.30.020.062.00.000	F.do amm. Altri impiantie macchinari generici (Sterilizzati)	€.	54	140	86	54			86
1.10.20.30.020.070.00.000	F.do amm. Altri impianti (Non sterilizzati)	€.	0	0	0	0			
1.10.20.30.020.072.00.000	F.do amm. Altri impianti (Sterilizzati)	€.	0	0	0	0			

			Valore al 31/12/2013	Valore al 31/12/2014	Variazione	
1.10.20.40.000.000.00.000	**A.II.4 Attrezzature sanitarie e scientifiche**	€.	**6.921**	**11.808**	**4.887**	**0**

COD_COGE_NI	Descrizione		Valore al 31/12/2013	Valore al 31/12/2014	Variazione	Costo storico al 31/12/2013	Rivalutazione es. preced.	Svalutazioni es. preced.	Giroconti (+/-)	Rivalutazione monetaria dell'esercizio	Rivalutazione economica dell'esercizio	Svalutazione dell'esercizio	Acquisizioni dell'esercizio e costruzioni in economia	Manutenzioni incrementatiive	Incrementi da immobil. In corso terminate	Cessioni d'esercizio (valore contabile netto)
1.10.20.40.010.000.00.000	**A.II.4.a) Attrezzature sanitarie e scientifiche**	€.	**97.029**	**104.672**	**7.643**	**97.029**	**0**	**0**	**0**	**0**	**0**	**0**	**9.515**	**0**	**0**	**1.872**
1.10.20.40.010.010.00.000	Attrezzature sanitarie (Non sterilizzate)	€.	52.699	51.732	(967)	52.699										967
1.10.20.40.010.012.00.000	Attrezzature sanitarie (Sterilizzate)	€.	44.330	52.940	8.610	44.330							9.515			905
1.10.20.40.010.020.00.000	Beni per assistenza protesica (Non sterilizzate)	€.	0	0	0	0										
1.10.20.40.010.022.00.000	Beni per assistenza protesica (Sterilizzate)	€.	0	0	0	0										
1.10.20.40.010.080.00.000	Altre attrezzature sanitarie (Non sterilizzate)	€.	0	0	0	0										
1.10.20.40.010.082.00.000	Altre attrezzature sanitarie (Sterilizzate)	€.	0	0	0	0										

20.40.020.000.00.00	**A.II.4.b) Fondo ammortamento Attrezzature sanitarie e scientifiche**	€.	90.108	92.864	2.756	90.108			0	1.865	4.621

COD_COGE_NI	Descrizione		Valore al 31/12/2013	Valore al 31/12/2014	Variazione	Fondo ammortamento 31/12/2013	Giroconti (+/-)	Cessioni d'esercizio (storno fondo beni dismessi)	Ammortamenti dell'esercizio
1.10.20.40.020.010.00.000	F.do amm. Attrezzature sanitarie (Non sterilizzate)	€.	49.283	50.470	1.187	49.283		966	2.153
1.10.20.40.020.012.00.000	F.do amm. Attrezzature sanitarie (Sterilizzate)	€.	40.825	42.394	1.569	40.825		899	2.468
1.10.20.40.020.020.00.000	F.do amm. Beni per assistenza protesica (Non sterilizzate)	€.	0	0	0	0			
1.10.20.40.020.022.00.000	F.do amm. Beni per assistenza protesica (Sterilizzate)	€.	0	0	0	0			
1.10.20.40.020.080.00.000	F.do amm. Altre attrezzature sanitarie (Non sterilizzate)	€.	0	0	0	0			
1.10.20.40.020.082.00.000	F.do amm. Altre attrezzature sanitarie (Sterilizzate)	€.	0	0	0	0			

			Valore al 31/12/2013	Valore al 31/12/2014	Variazione										
1.10.20.50.000.000.00.000	**A.II.5 Mobili ed arredi**	€.	1.262	2.998	1.736				0						
1.10.20.50.010.000.00.000	**A.II.5.a) Mobili ed arredi**	€.	18.609	21.445	2.836	18.609	0	0	0	0	0	0	3.119	0	0	283

COD_COGE_NI	Descrizione		Valore al 31/12/2013	Valore al 31/12/2014	Variazione	Costo storico al 31/12/2013	Rivalutazione es. preced.	Svalutazioni es. preced.	Giroconti (+/-)	Rivalutazione monetaria dell'esercizio	Rivalutazione economica dell'esercizio	Svalutazione dell'esercizio	Acquisizioni dell'esercizio e costruzioni in economia	Manutenzioni incrementative	Incrementi da immobil. In corso terminate	Cessioni d'esercizio (valore contabile netto)
1.10.20.50.010.010.00.000	Mobili , arredi e attrezzature ufficio (Non sterilizzati)	€.	1.612	1.606	(6)	1.612										6
1.10.20.50.010.012.00.000	Mobili , arredi e attrezzature ufficio (Sterilizzati)	€.	1.253	1.242	(11)	1.253							1			12
1.10.20.50.010.020.00.000	Scaffalature (Non sterilizzati)	€.	0	0	0	0										
1.10.20.50.010.022.00.000	Scaffalature (Sterilizzati)	€.	0	0	0	0										
1.10.20.50.010.030.00.000	Mobili ed arredi diversi (Non sterilizzati)	€.	9.528	9.468	(60)	9.528										60
1.10.20.50.010.032.00.000	Mobili ed arredi diversi (Sterilizzati)	€.	6.175	9.088	2.913	6.175							3.118			205
1.10.20.50.010.050.00.000	Altri mobili e arredi (Non sterilizzati)	€.	1	1	0	1										
1.10.20.50.010.052.00.000	Altri mobili e arredi (Sterilizzati)	€.	40	40	0	40										

1.10.20.50.020.000.00.00	**A.II.5.b) Fondo ammortamento Mobili ed arredi**	€.	17.347	18.447	1.100	17.347			0	282	1.382

COD_COGE_NI	Descrizione		Valore al 31/12/2013	Valore al 31/12/2014	Variazione	Fondo ammortamento 31/12/2013	Giroconti (+/-)	Cessioni d'esercizio (storno fondo beni dismessi)	Ammortamenti dell'esercizio
1.10.20.50.020.010.00.000	F.do amm. Mobili , arredi e attrezzature ufficio (Non sterilizzati)	€.	1.598	1.600	2	1.598		6	8
1.10.20.50.020.012.00.000	F.do amm. Mobili , arredi e attrezzature ufficio (Sterilizzati)	€.	1.236	1.230	(6)	1.236		12	6
1.10.20.50.020.020.00.000	F.do amm. Scaffalature (Non sterilizzati)	€.	0	0	0	0			
1.10.20.50.020.022.00.000	F.do amm. Scaffalature (Sterilizzati)	€.	0	0	0	0			
1.10.20.50.020.030.00.000	F.do amm. Mobili ed arredi diversi (Non sterilizzati)	€.	12.523	8.781	(3.742)	12.523	(4.044)	59	361
1.10.20.50.020.032.00.000	F.do amm. Mobili ed arredi diversi (Sterilizzati)	€.	1.949	6.795	4.846	1.949	4.044	205	1.007
1.10.20.50.020.050.00.000	F.do amm. Altri mobili e arredi (Non sterilizzati)	€.	1	1	0	1			
1.10.20.50.020.052.00.000	F.do amm. Altri mobili e arredi (Sterilizzati)	€.	40	40	0	40			

			Valore al 31/12/2013	Valore al 31/12/2014	Variazione										
1.10.20.60.000.000.00.000	**A.II.6 Automezzi**	€.	34	8	(26)				0						
1.10.20.60.010.000.00.000	**A.II.6.a) Automezzi**	€.	1.194	1.194	0	1.194	0	0	0	0	0	0	0	0	0	0

COD_COGE_NI	Descrizione		Valore al 31/12/2013	Valore al 31/12/2014	Variazione	Costo storico al 31/12/2013	Rivalutazione es. preced.	Svalutazioni es. preced.	Giroconti (+/-)	Rivalutazione monetaria dell'esercizio	Rivalutazione economica dell'esercizio	Svalutazione dell'esercizio	Acquisizioni dell'esercizio e costruzioni in economia	Manutenzioni incrementative	Incrementi da immobil. In corso terminate	Cessioni d'esercizio (valore contabile netto)
1.10.20.60.010.010.00.000	Automezzi (Non sterilizzati)	€.	428	428	0	428										
1.10.20.60.010.012.00.000	Automezzi (Sterilizzati)	€.	203	203	0	203										
1.10.20.60.010.020.00.000	Ambulanze utilizzate per il 118 (Non sterilizzati)	€.	0	0	0	0										
1.10.20.60.010.022.00.000	Ambulanze utilizzate per il 118 (Sterilizzati)	€.	0	0	0	0										
1.10.20.60.010.030.00.000	Altre ambulanze (Non sterilizzati)	€.	522	522	0	522										
1.10.20.60.010.032.00.000	Altre ambulanze (Sterilizzati)	€.	41	41	0	41										
1.10.20.60.010.040.00.000	Altri mezzi di trasporto* (Non sterilizzati)	€.	0	0	0	0										
1.10.20.60.010.042.00.000	Altri mezzi di trasporto* (Sterilizzati)	€.	0	0	0	0										
1.10.20.60.010.050.00.000	Altri automezzi (Non sterilizzati)	€.	0	0	0	0										
1.10.20.60.010.052.00.000	Altri automezzi (Sterilizzati)	€.	0	0	0	0										

* Sono da comprendere in questa voce anche le autovetture di servizio ed i motoveicoli.

1.10.20.60.020.000.00.00	**A.II.6.b) Fondo ammortamento Automezzi**	€.	1.160	1.186	26	1.160			0	0	26

COD_COGE_NI	Descrizione		Valore al 31/12/2013	Valore al 31/12/2014	Variazione	Fondo ammortamento 31/12/2013	Giroconti (+/-)	Cessioni d'esercizio (storno fondo beni dismessi)	Ammortamenti dell'esercizio
1.10.20.60.020.010.00.000	F.do amm. Automezzi (Non sterilizzati)	€.	421	428	7	421			7
1.10.20.60.020.012.00.000	F.do amm. Automezzi (Sterilizzati)	€.	203	203	0	203			
1.10.20.60.020.020.00.000	F.do amm. Ambulanze utilizzate per il 118 (Non sterilizzati)	€.	0	0	0	0			
1.10.20.60.020.022.00.000	F.do amm. Ambulanze utilizzate per il 118 (Sterilizzati)	€.	0	0	0	0			
1.10.20.60.020.030.00.000	F.do amm. Altre ambulanze (Non sterilizzati)	€.	506	522	16	506			16
1.10.20.60.020.032.00.000	F.do amm. Altre ambulanze (Sterilizzati)	€.	30	33	3	30			3
1.10.20.60.020.040.00.000	F.do amm. Altri mezzi di trasporto* (Non sterilizzati)	€.	0	0	0	0			
1.10.20.60.020.042.00.000	F.do amm. Altri mezzi di trasporto* (Sterilizzati)	€.	0	0	0	0			
1.10.20.60.020.050.00.000	F.do amm. Altri automezzi (Non sterilizzati)	€.	0	0	0	0			
1.10.20.60.020.052.00.000	F.do amm. Altri automezzi (Sterilizzati)	€.	0	0	0	0			

A.S.C. A.B.A.

COD_COGE_NI	Descrizione		Valore al 31/12/2013	Valore al 31/12/2014	Variazione	Giroconti (+/-)
1.10.20.70.000.000.00.000	**A.II.7 Oggetti d'arte**	€.	**191**	**191**	***0***	**0**

COD_COGE_NI	Descrizione		Valore al 31/12/2013	Valore al 31/12/2014	Variazione	Costo storico al 31/12/2013	Rivalutazione es. preced.	Svalutazioni es. preced.	Giroconti (+/-)	Rivalutazione monetaria dell'esercizio	Rivalutazione economica dell'esercizio	Svalutazione dell'esercizio	Acquisizioni dell'esercizio e costruzioni in economia	Manutenzioni incrementatiive	Incrementi da immobil. In corso terminate	Cessioni d'esercizio (valore contabile netto)
1.10.20.70.010.000.00.000	**A.II.7.a) Oggetti d'arte**	€.	**191**	**191**	***0***	**191**	**0**	**0**	**0**	**0**	**0**	**0**	**0**	**0**	**0**	**0**
1.10.20.70.010.010.00.000	Oggetti d'arte	€.	191	191	0	191										

COD_COGE_NI	Descrizione		Valore al 31/12/2013	Valore al 31/12/2014	Variazione	Giroconti (+/-)
1.10.20.80.000.000.00.000	**A.II.8 Altre immobilizzazioni materiali**	€.	**947**	**566**	***(381)***	**0**

COD_COGE_NI	Descrizione		Valore al 31/12/2013	Valore al 31/12/2014	Variazione	Costo storico al 31/12/2013	Rivalutazione es. preced.	Svalutazioni es. preced.	Giroconti (+/-)	Rivalutazione monetaria dell'esercizio	Rivalutazione economica dell'esercizio	Svalutazione dell'esercizio	Acquisizioni dell'esercizio e costruzioni in economia	Manutenzioni incrementatiive	Incrementi da immobil. In corso terminate	Cessioni d'esercizio (valore contabile netto)
1.10.20.80.010.000.00.000	**A.II.8.a) Altre immobilizzazioni materiali**	€.	**12.375**	**12.207**	***(168)***	**12.375**	**0**	**0**	**0**	**0**	**0**	**0**	**236**	**0**	**0**	**404**
1.10.20.80.010.010.00.000	Elaboratori e personal computer e altre attrezzature EDP (Non sterilizzate)	€.	5.474	5.303	(171)	5.474										171
1.10.20.80.010.012.00.000	Elaboratori e personal computer e altre attrezzature EDP (Sterilizzati)	€.	3.749	3.675	(74)	3.749							129			203
1.10.20.80.010.020.00.000	Macchine ufficio ordinarie (Non sterilizzati)	€.	0	0	0	0										
1.10.20.80.010.022.00.000	Macchine ufficio ordinarie (Sterilizzati)	€.	0	0	0	0										
1.10.20.80.010.030.00.000	Macchine ufficio elettriche ed elettroniche (Non sterilizzati)	€.	0	0	0	0										
1.10.20.80.010.032.00.000	Macchine ufficio elettriche ed elettroniche (Sterilizzati)	€.	0	0	0	0										
1.10.20.80.010.040.00.000	Altri beni materiali da ammortizzare gestione caratteristica (Non sterilizzati)	€.	2.061	2.047	(14)	2.061										14
1.10.20.80.010.042.00.000	Altri beni materiali da ammortizzare gestione caratteristica (Sterilizzati)	€.	1.091	1.182	91	1.091							107			16
1.10.20.80.010.050.00.000	Altri beni materiali da ammortizzare gestione non caratteristica (Non sterilizzati)	€.	0	0	0	0										
1.10.20.80.010.052.00.000	Altri beni materiali da ammortizzare gestione non caratteristica (Sterilizzati)	€.	0	0	0	0										
1.10.20.80.010.060.00.000	Altri beni (Non sterilizzati)	€.	0	0	0	0										
1.10.20.80.010.062.00.000	Altri beni (Sterilizzati)	€.	0	0	0	0										

Sono da comprendere in questa voce anche le attrezzature generiche.

COD_COGE_NI	Descrizione		Valore al 31/12/2013	Valore al 31/12/2014	Variazione	Fondo ammortamento 31/12/2013	Giroconti (+/-)	Cessioni d'esercizio (storno fondo beni dismessi)	Ammortamenti dell'esercizio
1.10.20.80.020.000.00.000	**A.II.8.b) Fondo ammortamento Altre immobilizz. Materiali**	€.	**11.428**	**11.641**	***213***	**11.428**	**0**	**402**	**615**
1.10.20.80.020.010.00.000	F.do amm. Elaboratori e personal computer e altre attrezzature EDP (Non sterilizzati)	€.	5.033	5.115	82	5.033		170	252
1.10.20.80.020.012.00.000	F.do amm. Elaboratori e personal computer e altre attrezzature EDP (Sterilizzati)	€.	3.439	3.482	43	3.439		202	245
1.10.20.80.020.020.00.000	F.do amm. Macchine ufficio ordinarie (Non sterilizzati)	€.	0	0	0	0			
1.10.20.80.020.022.00.000	F.do amm. Macchine ufficio ordinarie (Sterilizzati)	€.	0	0	0	0			
1.10.20.80.020.030.00.000	F.do amm. Macchine ufficio elettriche ed elettroniche (Non sterilizzati)	€.	0	0	0	0			
1.10.20.80.020.032.00.000	F.do amm. Macchine ufficio elettriche ed elettroniche (Sterilizzati)	€.	0	0	0	0			
1.10.20.80.020.040.00.000	F.do amm. Altri beni materiali da ammortizzare gestione caratteristica (Non sterilizzati)	€.	1.956	2.006	50	1.956		14	64
1.10.20.80.020.042.00.000	F.do amm. Altri beni materiali da ammortizzare gestione caratteristica (Sterilizzati)	€.	1.000	1.038	38	1.000		16	54
1.10.20.80.020.050.00.000	F.do amm. Altri beni materiali da ammortizzare gestione non caratteristica (Non sterilizzati)	€.	0	0	0	0			
1.10.20.80.020.052.00.000	F.do amm. Altri beni materiali da ammortizzare gestione non caratteristica (Sterilizzati)	€.	0	0	0	0			
1.10.20.80.020.060.00.000	F.do amm. Altri beni (Non sterilizzati)	€.	0	0	0	0			
1.10.20.80.020.062.00.000	F.do amm. Altri beni (Sterilizzati)	€.	0	0	0	0			

Sono da comprendere in questa voce anche le attrezzature generiche.

COD_COGE_NI	Descrizione		Valore al 31/12/2013	Valore al 31/12/2014	Variazione	Costo storico al 31/12/2013	Rivalutazione monetaria es. preced.	Svalutazioni es. preced.	Giroconti (+/-)	Rivalutazione monetaria dell'esercizio	Rivalutazione economica dell'esercizio	Svalutazione dell'esercizio	Capitalizzazioni dell'esercizio	Manutenzioni incrementatiive	Interessi capitalizzati dell'esercizio	Valore definitivo (*) cespite completato
1.10.20.90.000.000.00.000	**A.II.9 Immobilizzazioni in corso ed acconti**	€.	**60.774**	**69.601**	***8.827***	**60.774**	**0**	**0**	**0**	**0**	**0**	**0**	**13.390**	**0**	**0**	**4.563**
1.10.20.90.010.000.00.000	Immobilizzazioni materiali in corso di esecuzione	€.	24.316	31.983	7.667	24.316							12.230			4.563
1.10.20.90.020.000.00.000	Fornitori conto anticipi per acquisto immobilizzazioni materiali	€.	36.458	37.618	1.160	36.458							1.160			
1.10.20.90.030.000.00.000	Altre immobilizzazioni in corso	€.	0	0	0	0										

(*) Il valore definitivo del cespite completato è pari al totale delle capitalizzazioni effettuate ed ha contropartita (in Dare) nella rispettiva voce di bilancio in cui va indicato il cespite finito.

COD_COGE_NI	Descrizione		Valore al 31/12/2013	Valore al 31/12/2014	Variazione	Giroconti (+/-)
1.10.20.98.000.000.00.000	**A.II.10 F.do Svalutazione immobilizzazioni materiali**	€.	**0**	**0**	***0***	**0**

COD_COGE_NI	Descrizione		Valore al 31/12/2013	Valore al 31/12/2014	Variazione	Fondo svalutazione 31/12/2013	Giroconti (+/-)	Utilizzo Fondo (storno fondo svalutazioni)	Svalutazioni dell'esercizio
1.10.20.98.010.000.00.000	**A.II.10.a) F.do Svalutazione Terreni**	€.	**0**	**0**	***0***	**0**	**0**	**0**	**0**
1.10.20.98.010.010.00.000	F.do Svalutazione Terreni Disponibili (Non sterilizzati)	€.	0	0	0	0			
1.10.20.98.010.012.00.000	F.do Svalutazione Terreni Disponibili (sterilizzati)	€.	0	0	0	0			
1.10.20.98.010.020.00.000	F.do Svalutazione Terreni Indisponibili (Non sterilizzati)	€.	0	0	0	0			
1.10.20.98.010.022.00.000	F.do Svalutazione Terreni Indisponibili (sterilizzati)	€.	0	0	0	0			

COD_COGE_NI	Descrizione		Valore al 31/12/2013	Valore al 31/12/2014	Variazione	Fondo svalutazione 31/12/2013	Giroconti (+/-)	Utilizzo Fondo (storno fondo svalutazioni)	Svalutazioni dell'esercizio
1.10.20.98.020.000.00.000	**A.II.10.b) F.do Svalutazione Fabbricati**	€.	**0**	**0**	***0***	**0**	**0**	**0**	**0**
1.10.20.98.020.010.00.000	F.do Svalutazione Fabbricati Disponibili (Non sterilizzati)	€.	0	0	0	0			
1.10.20.98.020.012.00.000	F.do Svalutazione Fabbricati Disponibili (Sterilizzati)	€.	0	0	0	0			
1.10.20.98.020.020.00.000	F.do Svalutazione Fabbricati Indisponibili (Non sterilizzati)	€.	0	0	0	0			
1.10.20.98.020.022.00.000	F.do Svalutazione Fabbricati Indisponibili (sterilizzati)	€.	0	0	0	0			

COD_COGE_NI	Descrizione		Valore al 31/12/2013	Valore al 31/12/2014	Variazione	Fondo svalutazione 31/12/2013	Giroconti (+/-)	Utilizzo Fondo (storno fondo svalutazioni)	Svalutazioni dell'esercizio
1.10.20.98.030.000.00.000	**A.II.10.c) F.do Svalutazione Impianti e macchinari**	€.	**0**	**0**	***0***	**0**	**0**	**0**	**0**
1.10.20.98.030.010.00.000	F.do Svalutazione Impianti e macchinari (Non sterilizzati)	€.	0	0	0	0			
1.10.20.98.030.012.00.000	F.do Svalutazione Impianti e macchinari (sterilizzati)	€.	0	0	0	0			

COD_COGE_NI	Descrizione		Valore al 31/12/2013	Valore al 31/12/2014	Variazione	Fondo svalutazione 31/12/2013	Giroconti (+/-)	Utilizzo Fondo (storno fondo svalutazioni)	Svalutazioni dell'esercizio
20.98.040.000.00.000	**A.II.10.d) F.do Svalutazione Attrezzature sanitarie e scientifiche**	€.	0	0	*0*	0	0	0	0
1.10.20.98.040.010.00.000	F.do Svalutazione Attrezz. Sanitarie e scientifiche (Non sterilizzati)	€.	0	0	0	0			
1.10.20.98.040.012.00.000	F.do Svalutazione Attrezz. Sanitarie e scientifiche (Sterilizzati)	€.	0	0	0	0			
1.10.20.98.040.020.00.000	F.do Svalutazione Beni per assistenza protesica (Non sterilizzati)	€.	0	0	0	0			
1.10.20.98.040.022.00.000	F.do Svalutazione Beni per assistenza protesica (Sterilizzati)	€.	0	0	0	0			

COD_COGE_NI	Descrizione		Valore al 31/12/2013	Valore al 31/12/2014	Variazione	Fondo svalutazione 31/12/2013	Giroconti (+/-)	Utilizzo Fondo (storno fondo svalutazioni)	Svalutazioni dell'esercizio
1.10.20.98.050.000.00.000	**A.II.10.e) F.do Svalutazione Mobili e arredi**	€.	0	0	*0*	0	0	0	0
1.10.20.98.050.010.00.000	F.do Svalutazione Mobili e arredi (Non sterilizzati)	€.	0	0	0	0			
1.10.20.98.050.012.00.000	F.do Svalutazione Mobili e arredi (sterilizzati)	€.	0	0	0	0			

COD_COGE_NI	Descrizione		Valore al 31/12/2013	Valore al 31/12/2014	Variazione	Fondo svalutazione 31/12/2013	Giroconti (+/-)	Utilizzo Fondo (storno fondo svalutazioni)	Svalutazioni dell'esercizio
1.10.20.98.060.000.00.000	**A.II.10.f) F.do Svalutazione Automezzi**	€.	0	0	*0*	0	0	0	0
1.10.20.98.060.010.00.000	F.do Svalutazione Automezzi (Non sterilizzati)	€.	0	0	0	0			
1.10.20.98.060.012.00.000	F.do Svalutazione Automezzi (sterilizzati)	€.	0	0	0	0			

COD_COGE_NI	Descrizione		Valore al 31/12/2013	Valore al 31/12/2014	Variazione	Fondo svalutazione 31/12/2013	Giroconti (+/-)	Utilizzo Fondo (storno fondo svalutazioni)	Svalutazioni dell'esercizio
1.10.20.98.070.000.00.000	**A.II.10.g) F.do Svalutazione Oggetti d'arte**	€.	0	0	*0*	0	0	0	0
1.10.20.98.070.010.00.000	F.do Svalutazione Oggetti d'arte	€.	0	0	0	0			

COD_COGE_NI	Descrizione		Valore al 31/12/2013	Valore al 31/12/2014	Variazione	Fondo svalutazione 31/12/2013	Giroconti (+/-)	Utilizzo Fondo (storno fondo svalutazioni)	Svalutazioni dell'esercizio
1.10.20.98.080.000.00.000	**A.II.10.h) F.do Svalutazione Altre immobil. Materiali**	€.	0	0	*0*	0	0	0	0
1.10.20.98.080.010.00.000	F.do Svalutazione Altre immobil. materiali (Non sterilizzati)	€.	0	0	0	0			
1.10.20.98.080.012.00.000	F.do Svalutazione Altre immobil. materiali (sterilizzati)	€.	0	0	0	0			

COD_COGE_NI	Descrizione		Valore al 31/12/2013	Valore al 31/12/2014	Variazione
1.10.30.00.000.000.00.000	**A.III. Immobilizzazioni finanziarie.**	€.	195	0	***(195)***

COD_COGE_NI	Descrizione		Valore al 31/12/2013	Valore al 31/12/2014	Variazione	Valore iniziale LORDO al 31/12/2013	Incrementi dell'esercizio: Giroconti crediti es. preced. (riclassific. e rettifiche)(+/-)	Incrementi dell'esercizio: Incrementi dell'esercizio	Decrementi dell'esercizio: Decrementi per valori sorti in es. precedenti	Decrementi dell'esercizio: Decrementi per valori sorti nell'esercizio	Valore finale LORDO al 31/12/2014	Fondo svalutazione crediti al 31/12/2013	Utilizzo del fondo	Accantonamento al fondo	Fondo svalutazione crediti al 31/12/2014	VALORE NOMINALE DEI CREDITI AL 31/12/2014 PER ANNO DI FORMAZIONE: Anno X-4 e precedenti	Anno X-3	Anno X-2	Anno X-1	Anno X	VALORE NETTO DEI CREDITI AL 31/12/2014 PER SCADENZA: Entro 12 mesi	Tra 1 e 5 anni	Oltre 5 anni
1.10.30.10.000.000.00.000	**A.III.1 Crediti Finanziari**	€.	195	0	***(195)***	195	(189)	0	6	0	0	0	0	0	0	0	0	0	0	0	0	0	0
1.10.30.10.010.000.00.000	A.III.1.a) Crediti finanziari v/Stato	€.	0	0	0	0					0	0			0					0	0		
1.10.30.10.020.000.00.000	A.III.1.b) Crediti finanziari v/Regione	€.	0	0	0	0					0	0			0					0	0		
1.10.30.10.030.000.00.000	A.III.1.c) Crediti finanziari v/Partecipate	€.	0	0	0	0					0	0			0					0	0		
1.10.30.10.040.000.00.000	A.III.1.d) Crediti finanziari v/Altri	€.	195	0	(195)	195	(189)		6		0	0			0					0	0		

COD_COGE_NI	Descrizione		Valore al 31/12/2013	Valore al 31/12/2014	Variazione										
1.10.30.20.000.000.00.000	**A.III.2 Titoli**	€.	0	0	*0*	0	0	0	0	0	0	0	0	0	0

COD_COGE_NI	Descrizione		Valore al 31/12/2013	Valore al 31/12/2014	Variazione	Costo storico al 31/12/2013	Rivalutazione es. preced.	Svalutazioni es. preced.	Valore iniziale	Giroconti (+/-)	Rivalutazione dell'esercizio	Svalutazione dell'esercizio	Acquisizioni dell'esercizio e conferimenti	Cessioni d'esercizio (valore contabile netto)	Valore contabile	Quadratura con scheda Dettaglio_SP
1.10.30.20.010.000.00.000	**A.III.2.a) Partecipazioni**	€.	0	0	*0*	0	0	0	0	0	0	0	0	0	0	
1.10.30.20.010.010.00.000	Partecipazioni in imprese controllate	€.	0	0	0	0			0	0	0	0	0	0	0	OK
1.10.30.20.010.015.00.000	Partecipazioni in imprese collegate	€.	0	0	0	0			0	0	0	0	0	0	0	OK
1.10.30.20.010.020.00.000	Partecipazioni in altre imprese	€.	0	0	0	0			0	0	0	0	0	0	0	OK

Per Input vedi tabelle foglio Dettaglio_SP-San (Riga C134)

COD_COGE_NI	Descrizione		Valore al 31/12/2013	Valore al 31/12/2014	Variazione	Costo storico al 31/12/2013	Rivalutazione es. preced.	Svalutazioni es. preced.	Valore iniziale	Giroconti (+/-)	Rivalutazione dell'esercizio	Svalutazione dell'esercizio	Acquisizioni dell'esercizio e conferimenti	Cessioni d'esercizio (valore contabile netto)	Valore contabile
1.10.30.20.020.000.00.000	**A.III.2.b) Altri Titoli**	€.	0	0	*0*	0	0	0	0	0	0	0	0	0	0
1.10.30.20.020.010.00.000	A.III.2.b.1) Titoli di Stato	€.	0	0	0	0			0						0
1.10.30.20.020.020.00.000	A.III.2.b.2) Altre Obbligazioni	€.	0	0	0	0			0						0
1.10.30.20.020.030.00.000	A.III.2.b.3) Titoli azionari quotati in Borsa	€.	0	0	0	0			0						0
1.10.30.20.020.040.00.000	A.III.2.b.4) Titoli diversi	€.	0	0	0	0			0						0

1.20.00.00.000.000.00.000	**B) ATTIVO CIRCOLANTE.**	€.	**208.288**	**199.674**	**(8.614)**

COD_COGE_NI	Descrizione		Valore al 31/12/2013	Valore al 31/12/2014	Variazione
1.20.10.00.000.000.00.000	**B.I. Rimanenze**	€.	18.830	20.217	*1.387*

COD_COGE_NI	Descrizione		Valore al 31/12/2013	Valore al 31/12/2014	Variazione	Rimanenze iniziali (al netto Fdo Svalut. Magazzino)	Giroconti e Riclassificazioni (+/-)	Acquisti d'esercizio	Utilizzi / Decrementi del F.do Svalutazione Magazzino	Incrementi del F.do Svalutazione Magazzino	Consumi d'esercizio	Rimanenze finali (al netto F.do Svalut. Magazzino)	di cui Rim. Fin. presso terzi per distribuzione per nome e per conto	di cui Rim. Finali di reparto
1.20.10.10.000.000.00.000	**B.I.1 Rimanenze di materiale sanitario**	€.	17.582	19.085	*1.503*	17.582	0	175.156	0	0	173.653	19.085	0	14.628
1.20.10.10.010.010.00.000	Farmaceutici: Specialità Medicinali	€.	8.156	9.532	1.376	8.156		109.317			107.941	9.532		7.126
1.20.10.10.010.020.00.000	Farmaceutici: Specialità Medicinali (Doppio Canale ex Nota CUF 37)	€.	0	0	0	0						0		
1.20.10.10.010.030.00.000	Farmaceutici: Specialità Medicinali (Primo Ciclo terapeutico D.G.R. 10246/02)	€.	0	0	0	0						0		
1.20.10.10.010.810.00.000	Farmaceutici: Specialità Medicinali da Asl/Ao/Fondazioni della Regione	€.	0	0	0	0						0		
1.20.10.10.010.820.00.000	Farmaceutici: Specialità Medicinali (Doppio Canale ex Nota CUF 37) da Asl/Ao/Fondazioni della Regione	€.	0	0	0	0						0		
1.20.10.10.020.010.00.000	Farmaceutici: Ossigeno	€.	50	130	80	50		1.178			1.098	130		9
1.20.10.10.020.020.00.000	Farmaceutici: Ossigeno (Doppio Canale)	€.	0	0	0	0						0		
1.20.10.10.020.810.00.000	Farmaceutici: Ossigeno da Asl/Ao/Fondazioni della Regione	€.	0	0	0	0						0		
1.20.10.10.020.820.00.000	Farmaceutici: Ossigeno (Doppio Canale) da Asl/Ao/Fondazioni della Regione	€.	0	0	0	0						0		
1.20.10.10.025.010.00.000	Farmaceutici: Specialità Medicinali SENZA AIC	€.	296	307	11	296		1.570			1.559	307		251
1.20.10.10.025.020.00.000	Farmaceutici: Galenici e altri medicinali SENZA AIC	€.	9	12	3	9		55			52	12		2
1.20.10.10.025.030.00.000	Farmaceutici: Ossigeno e gas medicali SENZA AIC	€.	0	0	0	0						0		
1.20.10.10.030.010.00.000	Emoderivati	€.	347	521	174	347		1.508			1.334	521		170
1.20.10.10.030.012.00.000	Emoderivati da Privati [SOLAMENTE OVE GESTITI NELL'AMBITO DEL CONSORZIO INTERREGIONALE]	€.	0	0	0	0						0		
1.20.10.10.030.020.00.000	Emoderivati (Doppio Canale ex Nota CUF 37)	€.	0	0	0	0						0		
1.20.10.10.030.810.00.000	Emoderivati da Asl/Ao/Fondazioni della Regione [ESCLUSI EMODERIVATI GESTITI VIA CONSORZIO INTERREGIONALE]	€.	0	0	0	0						0		
1.20.10.10.030.812.00.000	Emoderivati da Asl/Ao/Fondazioni della Regione [SOLAMENTE OVE GESTITI NELL'AMBITO DEL CONSORZIO INTERREGIONALE]	€.	0	0	0	0		1.127			1.127	0		
1.20.10.10.030.815.00.000	Emoderivati da Az. Pubbliche ExtraRegione [SOLAMENTE OVE GESTITI NELL'AMBITO DEL CONSORZIO INTERREGIONALE]	€.	0	0	0	0						0		
1.20.10.10.030.820.00.000	Emoderivati (Doppio Canale ex Nota CUF 37) da Asl/Ao/Fondazioni della Regione	€.	0	0	0	0						0		

RIESCRIBA.

10.10.030.900.00.000	Emoderivati di produzione regionale	€.	0	0	0	0					0		
10.10.040.010.00.000	Prodotti dietetici	€.	19	14	(5)	19		86			91	14		5
1.20.10.10.050.010.00.000	Dispositivi medico diagnostici in vitro: Materiali diagnostici - Cnd: W	€.	1.455	1.541	86	1.455		13.175			13.089	1.541		1.490
1.20.10.10.050.020.00.000	Dispositivi medici: Materiali diagnostici (materiale per apparecchiature sanitarie e relativi componenti.) Cnd: Z	€.	1.191	974	(217)	1.191		3.893			4.110	974		941
1.20.10.10.050.030.00.000	Prodotti chimici: Materiali diagnostici (senza Cnd)	€.	0	0	0	0						0		
1.20.10.10.060.010.00.000	Dispositivi medici: Presidi chirurgici e materiali sanitari - Cnd: A; B; D; G; H; K; L; M; N; O; R; S; TIAo-Irccs tutto; Asl escluso T04); U; V; Y(solo Ao-Irccs)	€.	2.781	2.918	137	2.781		15.093			14.956	2.918		2.390
1.20.10.10.060.020.00.000	Dispositivi per appar. Cardiocircolatorio Cnd: C	€.	976	740	(236)	976		5.521			5.757	740		709
1.20.10.10.060.030.00.000	Dispositivi medici con repertorio e senza CND (tipo 2, kit)	€.	0	0	0	0						0		
1.20.10.10.060.040.00.000	Dispositivi medici non registrati in Italia (senza repertorio e con CND assimilabile)	€.	0	0	0	0						0		
1.20.10.10.070.010.00.000	Materiale chirurgico e prodotti per uso veterinario	€.	0	0	0	0						0		
1.20.10.10.080.010.00.000	Materiali protesici (c.d. protesica "Maggiore") [compilazione ASL] - Cnd: Y	€.	0	0	0	0						0		
1.20.10.10.080.020.00.000	Materiali protesici (c.d. protesica "Minore") [compilazione ASL] - Cnd: T04	€.	0	0	0	0						0		
1.20.10.10.080.030.00.000	Dispositivi medici impiantabili attivi: Materiali protesici (endoprotesi) [compilazione AO-Irccs] - Cnd: J	€.	774	783	9	774		8.248			8.239	783		783
1.20.10.10.080.040.00.000	Dispositivi medici: Materiali protesici (endoprotesi non attive) [compilazione AO-Irccs] - Cnd: P	€.	810	628	(182)	810		8.266			8.448	628		628
1.20.10.10.090.010.00.000	Dispositivi medici: Materiali per emodialisi - Cnd: F	€.	369	358	(11)	369		2.214			2.225	358		85
1.20.10.10.100.010.00.000	Materiali per la profilassi igienico-sanitari: sieri	€.	0	0	0	0						0		
1.20.10.10.100.020.00.000	Materiali per la profilassi igienico-sanitari: vaccini	€.	25	39	14	25		379			365	39		39
1.20.10.10.120.010.00.000	Prodotti farmaceutici per uso veterinario	€.	0	0	0	0						0		
1.20.10.10.130.010.00.000	Sangue ed emocomponenti	€.	324	588	264	324		2.646			2.382	588		
1.20.10.10.130.800.00.000	Sangue ed emocomponenti acquistati Extraregione	€.	0	0	0	0						0		
1.20.10.10.130.810.00.000	Sangue ed emocomponenti da Asl/Ao/Fondazioni della Regione	€.	0	0	0	0		773			773	0		
1.20.10.10.800.010.00.000	Altri beni e prodotti sanitari (PRODOTTI SENZA REPERTORIO E/O CND)	€.	0	0	0	0						0		
1.20.10.10.800.810.00.000	Altri beni e prodotti sanitari (escluso Specialità medicinali, ossigeno, emoderivati e sangue) da Asl/Ao/Fondazioni della Regione	€.	0	0	0	0		107			107	0		
1.20.10.10.900.010.00.000	**B.I.1.i) Acconti su forniture materiale sanitario**	**€.**	0	0	**0**	0								

1.20.10.20.000.000.00.000	**B.I.2 Rimanenze di materiale non sanitario**	**€.**	**1.248**	**1.132**	*(116)*	**1.248**	**0**	4.137	**0**	**0**	**4.253**	**1.132**	**0**	**151**

COD_COGE_NI	Descrizione		Valore al 31/12/2013	Valore al 31/12/2014	Variazione	Rimanenze iniziali (al netto F.do Svalut. Magazzino)	Giroconti e Riclassificazioni (+/-)	Acquisti d'esercizio	Utilizzi / Decrementi del F.do Svalutazione Magazzino	Incrementi del F.do Svalutazione Magazzino	Consumi d'esercizio	Rimanenze finali (al netto F.do Svalut. Magazzino)	di cui Rim. Fin. presso terzi per distribuzione per nome e per conto	di cui Rim. Finali di reparto
1.20.10.20.020.010.00.000	Prodotti alimentari	€.	27	46	19	27		587			568	46		5
1.20.10.20.020.020.00.000	Materiale di guardaroba, di pulizia e di convivenza in genere	€.	286	286	0	286		1.063			1.063	286		36
1.20.10.20.020.030.00.000	Carburanti e lubrificanti	€.	0	0	0	0		75			75	0		110
1.20.10.20.020.040.00.000	Combustibili	€.	0	0	0	0						0		
1.20.10.20.020.050.00.000	Cancelleria e stampati	€.	542	454	(88)	542		1.332			1.420	454		
1.20.10.20.020.060.00.000	Supporti informatici e materiale per EDP	€.	0	0	0	0						0		
1.20.10.20.020.070.00.000	Materiale per manutenzioni e riparazioni immobili	€.	0	0	0	0						0		
1.20.10.20.020.080.00.000	Materiale per manutenzioni e riparazioni mobili e macchine	€.	0	0	0	0						0		
1.20.10.20.020.090.00.000	Materiale per manutenzioni e riparazioni attrezzature tecnico scientifico sanitarie	€.	41	0	(41)	41		214			255	0		
1.20.10.20.020.100.00.000	Materiale per manutenzioni e riparazioni attrezzature tecnico economali	€.	2	0	(2)	2		11			13	0		
1.20.10.20.020.110.00.000	Materiale per manutenzioni e riparazioni automezzi (sanitari e non)	€.	0	0	0	0						0		
1.20.10.20.020.120.00.000	Materiale per manutenzioni e riparazioni - Altro	€.	334	328	(6)	334		694			700	328		
1.20.10.20.020.130.00.000	Altri beni non sanitari	€.	16	18	2	16		161			159	18		
1.20.10.20.020.140.00.000	Altri beni non sanitari da Asl/AO della Regione	€.	0	0	0	0						0		
1.20.10.20.010.010.00.000	**B.I.2.g) Acconti su forniture materiale non sanitario**	**€.**	0	0	**0**	0								

			Valore al 31/12/2013	Valore al 31/12/2014	Variazione
1.20.20.00.000.000.00.000	**B.II. Crediti**	**€.**	**160.940**	**156.000**	***(4.940)***

1.20.20.10.000.000.00.000	**B.II.1) Crediti v/Stato**	**€.**	**0**	**9.921**	***9.921***	**0**	**9.959**	**217**	**255**	**0**	9.921	**119**	**0**	**0**	**0**	**0**	**0**	**0**	**0**	**9.921**	**9.921**	**0**	**0**

COD_COGE_NI	Descrizione		Valore al 31/12/2013	Valore al 31/12/2014	Variazione	Valore iniziale LORDO al 31/12/2013	Incrementi dell'esercizio: Giroconti crediti es. preced. (riclassific. e rettifiche)(+/-)	Incrementi dell'esercizio: Incrementi dell'esercizio	Decrementi dell'esercizio: Decrementi per valori soti in es. precedenti	Decrementi dell'esercizio: Decrementi per valori soti nell'esercizio	Valore finale LORDO al 31/12/2014	Di cui Fatture da emettere	Fondo svalutazione crediti al 31/12/2013	Utilizzo del fondo	Accantonamento al fondo	Fondo svalutazione crediti al 31/12/2014	VALORE NOMINALE DEI CREDITI AL 31/12/2014 PER ANNO DI FORMAZIONE: Anno X-4 e precedenti	Anno X-3	Anno X-2	Anno X-1	Anno X	VALORE NETTO DEI CREDITI AL 31/12/2014 PER SCADENZA: Entro 12 mesi	Tra 1 e 5 anni	Oltre 5 anni
1.20.20.10.010.000.00.000	B.II.1.a) Crediti v/Stato per spesa corrente - Integrazione a norma del D.L.vo 56/2000	€.	0	0	0	0					0		0			0					0	0		
1.20.20.10.015.000.00.000	B.II.1.b) Crediti v/Stato per spesa corrente - FSN	€.	0	0	0	0					0		0			0					0	0		
1.20.20.10.020.000.00.000	B.II.1.c) Crediti v/Stato per mobilità attiva extraregionale	€.	0	0	0	0	0	0	0	0	0	0	0	0	0	0	0	0	0	0	0	0	0	0
1.20.20.10.020.010.000	B.II.1.c.1) Crediti v/Stato per mobilità attiva extraregionale pubblica	€.	0	0	0	0					0		0			0					0	0		
1.20.20.10.020.020.000	B.II.1.c.2) Crediti v/Stato per mobilità attiva extraregionale privata	€.	0	0	0	0					0		0			0					0	0		
1.20.20.10.025.000.00.000	B.II.1.d) Crediti v/Stato per mobilità attiva internazionale	€.	0	0	0	0					0		0			0					0	0		
1.20.20.10.030.000.00.000	B.II.1.e) Crediti v/Stato per acconto quota fabbisogno sanitario regionale standard	€.	0	0	0	0					0		0			0					0	0		
1.20.20.10.035.000.00.000	B.II.1.f) Crediti v/Stato per finanziamento sanitario aggiuntivo corrente	€.	0	0	0	0					0		0			0					0	0		
1.20.20.10.040.000.00.000	B.II.1.g) Crediti v/Stato per spesa corrente - altro	€.	0	0	0	0					0		0			0					0	0		
1.20.20.10.045.000.00.000	B.II.1.h) Crediti v/Stato per finanziamenti per investimenti	€.	0	0	0	0					0		0			0					0	0		
1.20.20.10.050.000.00.000	B.II.1.i) Crediti v/Stato per ricerca	€.	0	0	0	0	0	0	0	0	0	0	0	0	0	0	0	0	0	0	0	0	0	0
1.20.20.10.050.010.00.000	B.II.1.i.1) Crediti v/Stato per ricerca corrente - Ministero della Salute	€.	0	0	0	0					0		0			0					0	0		
1.20.20.10.050.020.00.000	B.II.1.i.2) Crediti v/Stato per ricerca finalizzata - Ministero della Salute	€.	0	0	0	0					0		0			0					0	0		
1.20.20.10.050.030.00.000	B.II.1.i.3) Crediti v/Stato per ricerca - altre Amministrazioni centrali	€.	0	0	0	0					0		0			0					0	0		
1.20.20.10.050.040.00.000	B.II.1.i.4) Crediti v/Stato per ricerca - finanziamenti per investimenti	€.	0	0	0	0					0		0			0					0	0		
1.20.20.10.090.000.00.000	B.II.1.l) Crediti v/prefetture	€.	0	9.921	9.921	0	9.959	217	255		9.921	119	0			0					9.921	9.921		

DELIBERA

1.20.20.000.000.00.00	**B.II.2) Crediti v/Regione**	€.	71.303	68.886	(2.417)	71.303	0	139.647	14.904	127.160	68.886	0	0	0	0	0	25.713	587	19.552	10.546	12.488	68.886	0	0

COD_COGE_NI	Descrizione		Valore al 31/12/2013	Valore al 31/12/2014	Variazione	Valore iniziale LORDO al 31/12/2013	Incrementi dell'esercizio: Giroconti crediti es. preced. (riclassific. e rettifiche)(+/-)	Incrementi dell'esercizio: Incrementi dell'esercizio	Decrementi dell'esercizio: Decrementi per valori sorti in es. precedenti	Decrementi dell'esercizio: Decrementi per valori sorti nell'esercizio	Valore finale LORDO al 31/12/2014	Di cui Fatture da emettere	Fondo svalutazione crediti al 31/12/2013	Utilizzo del fondo	Accantonamento al fondo	Fondo svalutazione crediti al 31/12/2014	VALORE NOMINALE DEI CREDITI AL 31/12/2014 PER ANNO DI FORMAZIONE: Anno X-4 e precedenti	Anno X-3	Anno X-2	Anno X-1	Anno X	VALORE NETTO DEI CREDITI AL 31/12/2014 PER SCADENZA: Entro 12 mesi	Tra 1 e 5 anni	Oltre 5 anni
1.20.20.20.010.000.00.000	B.II.2.a) Crediti v/Regione o Provincia Autonoma per spesa corrente	€.	18.595	25.429	6.834	18.595	0	128.965	89	122.042	25.429	0	0	0	0	0	9.171	5	8.543	787	6.923	25.429	0	0
1.20.20.20.010.010.00.000	B.II.2.a.1) Crediti v/Regione o Provincia Autonoma per spesa corrente - IRAP	€.	0	0	0	0					0		0			0					0	0		
1.20.20.20.010.020.00.000	B.II.2.a.2) Crediti v/Regione o Provincia Autonoma per spesa corrente - Addizionale IRPEF	€.	0	0	0	0					0		0			0					0	0		
1.20.20.20.010.030.00.000	B.II.2.a.3) Crediti v/Regione o Provincia Autonoma per quota FSR	€.	706	3.587	2.881	706	0	82.070	89	79.100	3.587	0	0	0	0	0	98	0	215	304	2.970	3.587	0	0
1.20.20.20.010.030.10.000	B.II.2.a.3.1) Crediti da Regione per Quota capitaria Sanitaria	€.	0	0	0	0					0		0			0					0	0		
1.20.20.20.010.030.20.000	B.II.2.a.3.2) Crediti da Regione per Quota capitaria A.S.S.I.	€.	0	0	0	0					0		0			0					0	0		
1.20.20.20.010.030.30.000	B.II.2.a.3.3) Crediti da Regione per Funzioni non tariffate	€.	0	0	0	0		44.511		44.511	0		0			0					0	0		
1.20.20.20.010.030.40.000	B.II.2.a.3.4) Crediti da Regione per Obiettivi di PSSR	€.	0	2.405	2.405	0		36.582		34.177	2.405		0			0					2.405	2.405		
1.20.20.20.010.030.50.000	B.II.2.a.3.5) Crediti da Regione per Contributi vincolati da FSR	€.	493	526	33	493		211		178	526		0			0	63		215	215	33	526		
1.20.20.20.010.030.60.000	B.II.2.a.3.6) Crediti da Regione per Contributi vincolati extra FSR	€.	213	656	443	213		766	89	234	656		0			0	35			89	532	656		
1.20.20.20.010.040.00.000	B.II.2.a.4) Crediti v/Regione o Provincia Autonoma per mobilità attiva intraregionale	€.	0	0	0	0					0		0			0					0	0		
1.20.20.20.010.050.00.000	B.II.2.a.5) Crediti v/Regione o Provincia Autonoma per mobilità attiva extraregionale	€.	0	0	0	0	0	0	0	0	0	0	0	0	0	0	0	0	0	0	0	0	0	0
1.20.20.20.010.050.10.000	B.II.2.a.5.1) Crediti v/Regione o Provincia Autonoma per mobilità attiva extraregionale A.Ospedaliere	€.	0	0	0	0					0		0			0					0	0		
1.20.20.20.010.050.20.000	B.II.2.a.5.2) Crediti v/Regione o Provincia Autonoma per mobilità attiva extraregionale Fondazioni (anche pubbliche)	€.	0	0	0	0					0		0			0					0	0		
1.20.20.20.010.050.30.000	B.II.2.a.5.3) Crediti v/Regione o Provincia Autonoma per mobilità attiva extraregionale a Privati	€.	0	0	0	0					0		0			0					0	0		
1.20.20.20.010.060.00.000	B.II.2.a.6) Crediti v/Regione o Provincia Autonoma per acconto quota FSR	€.	0	0	0	0					0		0			0					0	0		
1.20.20.20.010.070.00.000	B.II.2.a.7) Crediti v/Regione o Provincia Autonoma per finanziamento sanitario aggiuntivo corrente LEA	€.	0	0	0	0					0		0			0					0	0		
1.20.20.20.010.080.00.000	B.II.2.a.8) Crediti v/Regione o Provincia Autonoma per finanziamento sanitario aggiuntivo corrente extra LEA	€.	0	0	0	0					0		0			0					0	0		
1.20.20.20.010.090.00.000	B.II.2.a.9) Crediti v/Regione o Provincia Autonoma per spesa corrente - altro	€.	17.889	21.842	3.953	17.889		46.895		42.942	21.842		0			0	9.073	5	8.328	483	3.953	21.842		
1.20.20.20.010.100.00.000	B.II.2.a.10) Crediti v/Regione o Provincia Autonoma per ricerca	€.	0	0	0	0					0		0			0					0	0		
1.20.20.20.020.000.00.000	B.II.2.b) Crediti v/Regione o Provincia Autonoma per versamenti a patrimonio netto	€.	52.708	43.457	(9.251)	52.708	0	10.682	14.815	5.118	43.457	0	0	0	0	0	16.542	582	11.009	9.759	5.565	43.457	0	0
1.20.20.20.020.010.00.000	B.II.2.b.1) Crediti v/Regione o Provincia Autonoma per finanziamenti per investimenti	€.	50.514	43.457	(7.057)	50.514		5.564	12.621		43.457		0			0	16.542	582	11.009	9.759	5.565	43.457		
1.20.20.20.020.020.00.000	B.II.2.b.2) Crediti v/Regione o Provincia Autonoma per incremento fondo dotazione	€.	0	0	0	0					0		0			0					0	0		
1.20.20.20.020.030.00.000	B.II.2.b.3) Crediti v/Regione o Provincia Autonoma per ripiano perdite	€.	0	0	0	0					0		0			0					0	0		
1.20.20.20.020.040.00.000	B.II.2.b.4) Crediti v/Regione per copertura debiti al 31/12/2005	€.	0	0	0	0					0		0			0					0	0		
1.20.20.20.020.050.00.000	B.II.2.b.5) Crediti v/Regione o Provincia Autonoma per ricostituzione risorse da investimenti es. precedenti	€.	2.194	0	(2.194)	2.194		5.118	2.194	5.118	0		0			0					0	0		

COD_COGE_NI	Descrizione		Valore al 31/12/2013	Valore al 31/12/2014	Variazione	Valore iniziale LORDO al 31/12/2013	Incrementi dell'esercizio: Giroconti crediti es. preced. (riclassific. e rettifiche)(+/-)	Incrementi dell'esercizio: Incrementi dell'esercizio	Decrementi dell'esercizio: Decrementi per valori sorti in es. precedenti	Decrementi dell'esercizio: Decrementi per valori sorti nell'esercizio	Valore finale LORDO al 31/12/2014	Di cui Fatture da emettere	Fondo svalutazione crediti al 31/12/2013	Utilizzo del fondo	Accantonamento al fondo	Fondo svalutazione crediti al 31/12/2014	VALORE NOMINALE DEI CREDITI AL 31/12/2014 PER ANNO DI FORMAZIONE: Anno X-4 e precedenti	Anno X-3	Anno X-2	Anno X-1	Anno X	VALORE NETTO DEI CREDITI AL 31/12/2014 PER SCADENZA: Entro 12 mesi	Tra 1 e 5 anni	Oltre 5 anni
1.20.20.30.000.000.00.00	**B.II.3) Crediti v/Comuni**	€.	34	16	(18)	34		26	34	10	16	2	0			0					16	16		

1.20.20.40.000.000.00.00	**B.II.4) Crediti v/Aziende sanitarie pubbliche**	€.	64.645	61.011	(3.634)	64.645	0	504.693	50.752	457.575	61.011	45.314	0	0	0	0	63	20	5.844	7.917	47.167	61.011	0	0

COD_COGE_NI	Descrizione		Valore al 31/12/2013	Valore al 31/12/2014	Variazione	Valore iniziale LORDO al 31/12/2013	Incrementi dell'esercizio: Giroconti crediti es. preced. (riclassific. e rettifiche)(+/-)	Incrementi dell'esercizio: Incrementi dell'esercizio	Decrementi dell'esercizio: Decrementi per valori sorti in es. precedenti	Decrementi dell'esercizio: Decrementi per valori sorti nell'esercizio	Valore finale LORDO al 31/12/2014	Di cui Fatture da emettere	Fondo svalutazione crediti al 31/12/2013	Utilizzo del fondo	Accantonamento al fondo	Fondo svalutazione crediti al 31/12/2014	VALORE NOMINALE DEI CREDITI AL 31/12/2014 PER ANNO DI FORMAZIONE: Anno X-4 e precedenti	Anno X-3	Anno X-2	Anno X-1	Anno X	VALORE NETTO DEI CREDITI AL 31/12/2014 PER SCADENZA: Entro 12 mesi	Tra 1 e 5 anni	Oltre 5 anni
1.20.20.40.010.000.00.000	B.II.4.a) Crediti v/Aziende sanitarie pubbliche della Regione	€.	64.645	61.011	(3.634)	64.645	0	504.693	50.752	457.575	61.011	45.314	0	0	0	0	63	20	5.844	7.917	47.167	61.011	0	0
1.20.20.40.010.010.00.000	B.II.4.a.1) Crediti v/Aziende sanitarie pubbliche della Regione - per mobilità in compensazione	€.	0	0	0	0	0	0	0	0	0	0	0	0	0	0	0	0	0	0	0	0	0	0
1.20.20.40.010.010.10.000	Crediti da Aziende Sanitarie Locali della Regione per mobilità intraregionale in compensazione	€.	0	0	0	0					0		0			0					0	0		
1.20.20.40.010.020.00.000	B.II.4.a.2) Crediti v/Aziende sanitarie pubbliche della Regione - per mobilità non in compensazione	€.	0	0	0	0	0	0	0	0	0	0	0	0	0	0	0	0	0	0	0	0	0	0
1.20.20.40.010.020.10.000	Crediti da Aziende Sanitarie Locali della Regione per mobilità non in compensazione	€.	0	0	0	0					0		0			0					0	0		
1.20.20.40.010.030.00.000	B.II.4.a.3) Crediti v/Aziende sanitarie pubbliche della Regione - per altre prestazioni	€.	64.645	61.011	(3.634)	64.645	0	504.693	50.752	457.575	61.011	45.314	0	0	0	0	63	20	5.844	7.917	47.167	61.011	0	0
1.20.20.40.010.030.10.000	Crediti da Aziende Sanitarie Locali della Regione	€.	62.900	58.891	(4.009)	62.900		485.160	49.077	440.092	58.891	44.052	0			0	63	20	5.839	7.901	45.068	58.891		
1.20.20.40.010.030.20.000	Crediti da Aziende Ospedaliere della Regione	€.	1.705	2.019	314	1.705		19.460	1.663	17.483	2.019	1.251	0			0			4		2.015	2.019		
1.20.20.40.010.030.30.000	Crediti da IRCCS e Fondazioni di diritto pubblico della Regione	€.	40	101	61	40		73	12		101	11	0			0			1	16	84	101		
1.20.20.40.020.000.00.000	B.II.4.b) Acconto quota FSR da distribuire	€.	0	0	0	0					0		0			0					0	0		
1.20.20.40.030.000.00.000	B.II.4.c) Crediti v/Aziende sanitarie pubbliche Extraregione per Mobilità Attiva non in compensazione / Altre prestazioni	€.	0	0	0	0					0		0			0					0	0		

1.20.20.50.000.000.00.00	**B.II.5) Crediti v/Società partecipate e/o enti dipendenti dalla Regione**	€.	0	0	0	0	0	0	0	0	0	0	0	0	0	0	0	0	0	0	0	0	0	0

COD_COGE_NI	Descrizione		Valore al 31/12/2013	Valore al 31/12/2014	Variazione	Valore iniziale LORDO al 31/12/2013	Incrementi dell'esercizio: Giroconti crediti es. preced. (riclassific. e rettifiche)(+/-)	Incrementi dell'esercizio: Incrementi dell'esercizio	Decrementi dell'esercizio: Decrementi per valori sorti in es. precedenti	Decrementi dell'esercizio: Decrementi per valori sorti nell'esercizio	Valore finale LORDO al 31/12/2014	Di cui Fatture da emettere	Fondo svalutazione crediti al 31/12/2013	Utilizzo del fondo	Accantonamento al fondo	Fondo svalutazione crediti al 31/12/2014	VALORE NOMINALE DEI CREDITI AL 31/12/2014 PER ANNO DI FORMAZIONE: Anno X-4 e precedenti	Anno X-3	Anno X-2	Anno X-1	Anno X	VALORE NETTO DEI CREDITI AL 31/12/2014 PER SCADENZA: Entro 12 mesi	Tra 1 e 5 anni	Oltre 5 anni
1.20.20.50.010.000.00.000	B.II.5.a) Crediti v/Enti Regionali	€.	0	0	0	0	0	0	0	0	0	0	0	0	0	0	0	0	0	0	0	0	0	0
1.20.20.50.010.010.00.000	Crediti v/Arpa	€.	0	0	0	0					0		0			0					0	0		
1.20.20.50.010.020.00.000	Crediti v/Altri enti regionali	€.	0	0	0	0					0		0			0					0	0		
1.20.20.50.020.000.00.000	B.II.5.b) Crediti v/sperimentazioni gestionali	€.	0	0	0	0					0		0			0					0	0		
1.20.20.50.030.000.00.000	B.II.5.c) Crediti v/società controllate e collegate (partecipate)	€.	0	0	0	0					0		0			0					0	0		

COD_COGE_NI	Descrizione		Valore al 31/12/2013	Valore al 31/12/2014	Variazione	Valore iniziale LORDO al 31/12/2013	Incrementi dell'esercizio: Giroconti crediti es. preced. (riclassific. e rettifiche)(+/-)	Incrementi dell'esercizio: Incrementi dell'esercizio	Decrementi dell'esercizio: Decrementi per valori sorti in es. precedenti	Decrementi dell'esercizio: Decrementi per valori sorti nell'esercizio	Valore finale LORDO al 31/12/2014	Di cui Fatture da emettere	Fondo svalutazione crediti al 31/12/2013	Utilizzo del fondo	Accantonamento al fondo	Fondo svalutazione crediti al 31/12/2014	VALORE NOMINALE DEI CREDITI AL 31/12/2014 PER ANNO DI FORMAZIONE: Anno X-4 e precedenti	Anno X-3	Anno X-2	Anno X-1	Anno X	VALORE NETTO DEI CREDITI AL 31/12/2014 PER SCADENZA: Entro 12 mesi	Tra 1 e 5 anni	Oltre 5 anni
1.20.20.60.000.000.00.00	**B.II.6) Crediti v/Erario**	€.	273	231	(42)	273		510		552	231		0			0			182	40	9	231		

COD_COGE_NI	Descrizione		Valore al 31/12/2013	Valore al 31/12/2014	Variazione	Valore iniziale LORDO al 31/12/2013	Incrementi dell'esercizio: Giroconti crediti es. preced. (riclassific. e rettifiche/e/+/-)	Incrementi dell'esercizio: Incrementi dell'esercizio	Decrementi dell'esercizio: Decrementi per valori sorti in es. precedenti	Decrementi dell'esercizio: Decrementi per valori sorti nell'esercizio	Valore finale LORDO al 31/12/2014	Di cui Fatture da emettere	Fondo svalutazione crediti al 31/12/2013	Utilizzo del fondo	Accantonamento al fondo	Fondo svalutazione crediti al 31/12/2014	VALORE NOMINALE DEI CREDITI AL 31/12/2014 PER ANNO DI FORMAZIONE: Anno X-4 e precedenti	Anno X-3	Anno X-2	Anno X-1	Anno X	VALORE NETTO DEI CREDITI AL 31/12/2014 PER SCADENZA: Entro 12 mesi	Tra 1 e 5 anni	Oltre 5 anni
1.20.20.70.000.000.00.000	**B.II.7) Crediti v/Altri**	€.	24.685	15.935	*(8.750)*	25.949	(9.770)	28.932	6.788	20.946	17.377	1.815	1.264	75	253	1.442	0	0	0	0	17.377	15.935	0	0
1.20.20.70.010.000.00.000	B.II.7.a) Crediti v/clienti privati	€.	11.995	12.848	853	13.148		20.061	5.285	13.765	14.159	1.719	1.153	51	209	1.311					14.159	12.848		
1.20.20.70.020.000.00.000	B.II.7.b) Crediti v/gestioni liquidatorie / stralcio	€.	409	407	(2)	409				2	407		0			0					407	407		
1.20.20.70.030.000.00.000	B.II.7.c) Crediti v/altri soggetti pubblici	€.	10.757	939	(9.818)	10.802	(9.959)	1.401	556	684	1.004	96	45	24	44	65					1.004	939		
1.20.20.70.040.000.00.000	B.II.7.d) Crediti v/altri soggetti pubblici per ricerca	€.	0	0	0	0					0		0			0					0	0		
1.20.20.70.050.000.00.000	B.II.7.e) Altri crediti diversi	€.	1.524	1.741	217	1.590	189	7.470	947	6.495	1.807	0	66	0	0	66	0	0	0	0	1.807	1.741	0	0
1.20.20.70.050.010.00.000	B.II.7.e.1) Altri crediti diversi - V/Terzi	€.	1.524	1.741	217	1.590	189	7.470	947	6.495	1.807	0	66	0	0	66	0	0	0	0	1.807	1.741	0	0
1.20.20.70.050.010.10.000	Crediti v/clienti privati per anticipi mobilità attiva	€.	0	0	0	0					0		0			0					0	0		
1.20.20.70.050.010.90.000	Altri Crediti diversi	€.	1.524	1.741	217	1.590	189	7.470	947	6.495	1.807		66			66					1.807	1.741		
1.20.20.70.050.020.00.000	B.II.7.e.2) Altri crediti diversi - V/Gestioni interne	€.	0	0	0	0	0	0	0	0	0	0	0	0	0	0	0	0	0	0	0	0	0	0
1.20.20.70.050.020.10.000	Crediti da Bilancio Sanitario	€.	0	0	0	0					0		0			0					0	0		
1.20.20.70.050.020.20.000	Crediti da Bilancio A.S.S.I.	€.	0	0	0	0					0		0			0					0	0		
1.20.20.70.050.020.30.000	Crediti da Bilancio Sociale	€.	0	0	0	0					0		0			0					0	0		
1.20.20.70.050.020.40.000	Crediti da Bilancio Ricerca	€.	0	0	0	0					0		0			0					0	0		

1.20.30.00.000.000.00.000	**B.III. Attività finanziarie che non costituiscono immobilizzazioni**	€.	**0**	**0**	***0***	**0**	**0**	**0**	**0**	**0**	**0**	**0**	**0**	**0**

COD_COGE_NI	Descrizione		Valore al 31/12/2013	Valore al 31/12/2014	Variazione	Costo storico al 31/12/2013	Rivalutazione es. preced.	Svalutazioni es. preced.	Valore iniziale	Giroconti (+/-)	Rivalutazione dell'esercizio	Svalutazione dell'esercizio	Acquisizioni dell'esercizio e conferimenti	Cessioni d'esercizio (valore contabile netto)	Valore contabile
1.20.30.10.010.000.00.000	Partecipazioni in imprese controllate	€.	0	0	0	0			0	0	0	0	0	0	0
1.20.30.10.015.000.00.000	Partecipazioni in imprese collegate	€.	0	0	0	0			0	0	0	0	0	0	0
1.20.30.10.020.000.00.000	Partecipazioni in altre imprese	€.	0	0	0	0			0	0	0	0	0	0	0
1.20.30.20.000.000.00.000	Altri titoli (diversi dalle partecipazioni)	€.	0	0	0	0			0						0
	Per Input vedi tabelle foglio Dettaglio_SP-San (Riga C220)														

1.20.40.00.000.000.00.000	**B.IV. Disponibilità liquide**	€.	**28.518**	**23.457**	***(5.061)***	**28.518**	**715.104**	**720.165**	**23.457**

COD_COGE_NI	Descrizione		Valore al 31/12/2013	Valore al 31/12/2014	Variazione	Valore iniziale	Incrementi dell'esercizio	Decrementi dell'esercizio	Valore finale
1.20.40.10.000.000.00.000	Cassa	€.	327	335	8	327	22.315	22.307	335
1.20.40.20.000.000.00.000	Istituto tesoriere	€.	28.152	23.082	(5.070)	28.152	692.180	697.250	23.082
1.20.40.25.000.000.00.000	Tesoreria Unica	€.	0	0	0	0			0
1.20.40.30.000.000.00.000	Conto corrente postale	€.	39	40	1	39	609	608	40

Il totale rappresenta le disponibilità liquide e l'esistenza di numerario e di valori alla data di chiusura dell'esercizio.
Per i c/c presso l'istituto tesoriere sono vietate le compensazioni, pertanto in questa voce sono stati indicati esclusivamente i c/c con saldo attivo al 31/12.

1.30.00.00.000.000.00.000	**C) RATEI E RISCONTI ATTIVI**	€.	**7.004**	**5.184**	**(1.820)**

1.30.10.00.000.000.00.000	**C.I Ratei attivi**	€.	**4.454**	**4.458**	***4***	**4.454**	**4.458**	**0**

COD_COGE_NI	Descrizione		Valore al 31/12/2013	Valore al 31/12/2014	Variazione	Valore al 31/12/2013	Entro 12 mesi (2014)	Oltre 12 mesi (2014)
1.30.10.10.000.000.00.000	C.I.1) Ratei attivi v/terzi	€.	0	4	4	0	4	0
1.30.10.20.000.000.00.000	C.I.2) Ratei attivi v/Aziende sanitarie pubbliche della Regione	€.	4.454	4.454	0	4.454	4.454	0
1.30.10.20.010.000.00.000	Degenze in corso al 31/12	€.	4.454	4.454	0	4.454	4.454	
1.30.10.20.020.000.00.000	Ratei attivi verso AsI/AO/Fondazioni della Regione	€.	0	0	0	0		
	Per Input ratei attivi v/terzi vedi tabelle foglio Dettaglio_SP-San (Riga C426)							

1.30.20.00.000.000.00.000	**C.II Risconti attivi**	€.	**2.550**	**726**	***(1.824)***	**2.550**	**726**	**0**

COD_COGE_NI	Descrizione		Valore al 31/12/2013	Valore al 31/12/2014	Variazione	Valore al 31/12/2013	Entro 12 mesi (2014)	Oltre 12 mesi (2014)
1.30.20.10.000.000.00.000	C.II.1) Risconti attivi v/terzi	€.	2.550	726	(1.824)	2.550	726	0
1.30.20.20.000.000.00.000	C.II.2) Risconti attivi v/Aziende sanitarie pubbliche della Regione	€.	0	0	0	0		
	Per Input risconti attivi v/terzi vedi tabelle foglio Dettaglio_SP-San (Riga C456)							

1.60.00.00.000.000.00.000	**D) CONTI D'ORDINE**	€.	**218.889**	**180.268**	**(38.621)**			

COD_COGE_NI	Descrizione		Valore al 31/12/2013	Valore al 31/12/2014	Variazione	Valore iniziale	Incrementi dell'esercizio	Decrementi dell'esercizio	Valore finale
1.60.10.00.000.000.00.000	D.I) Canoni di leasing ancora da pagare	€.	0	0	0	0			0
1.60.20.00.000.000.00.000	D.II) Depositi cauzionali	€.	0	0	0	0			0
1.60.30.00.000.000.00.000	D.III) Beni in comodato	€.	120.972	120.398	(574)	120.972	1.817	2.391	120.398
1.60.40.00.000.000.00.000	D.IV) Altri conti d'ordine	€.	97.917	59.870	(38.047)	97.917	4.541	42.588	59.870
1.60.40.10.000.000.00.000	Garanzie prestate	€.	0	0	0	0			0
1.60.40.20.000.000.00.000	Garanzie ricevute	€.	97.917	59.263	(38.654)	97.917	3.934	42.588	59.263
1.60.40.25.000.000.00.000	Beni in contenzioso	€.	0	0	0	0			0
1.60.40.30.000.000.00.000	Altri impegni assunti	€.	0	607	607	0	607		607

A.C.R.I.B.A.

30.00.000.000.00.000	**PASSIVITA'.**	€.	**527.750**	**535.536**	**7.786**										
3.10.00.00.000.000.00.000	**A) PATRIMONIO NETTO**	€.	**286.930**	**289.834**	**2.904**	**286.930**	**0**	**12.111**	**11.683**	**2.476**	**2.904**	**289.834**			
													Riepilogo utilizzi dei 3 es. precedenti		
COD_COGE_NI	*Descrizione*		*Valore al 31/12/2013*	*Valore al 31/12/2014*	*Variazione*	*Consistenza iniziale*	*Giroconti / Riclassificazioni (+/-)*	*Assegnazioni nel corso dell'esercizio*	*Utilizzi per sterilizzazioni nell'esercizio*	*Altre variazioni (+/-)*	*Totali dell'esercizio (+/-)*	*Consistenza finale*	*Copertura perdite*	*Sterilizzazioni*	*Altri motivi*
3.10.10.00.000.000.00.000	A.I) FONDO DI DOTAZIONE	€.	3.411	3.411	0	3.411					0	3.411			
3.10.20.00.000.000.00.000	A.II) FINANZIAMENTI PER INVESTIMENTI	€.	202.554	198.166	(4.388)	202.554	0	6.074	11.040	578	(4.388)	198.166	0	0	0
3.10.20.10.000.000.00.000	A.II.1) Finanziamenti per beni di prima dotazione	€.	104.963	100.296	(4.667)	104.963			4.667		(4.667)	100.296			
3.10.20.20.000.000.00.000	A.II.2) Finanziamenti da Stato per investimenti	€.	0	0	0	0	0	0	0	0	0	0	0	0	0
3.10.20.20.010.000.00.000	A.II.2.a) Finanziamenti da Stato per investimenti - ex art. 20 legge 67/88	€.	0	0	0	0					0	0			
3.10.20.20.020.000.00.000	A.II.2.b) Finanziamenti da Stato per investimenti - ricerca	€.	0	0	0	0					0	0			
3.10.20.20.030.000.00.000	A.II.2.c) Finanziamenti da Stato per investimenti - altro	€.	0	0	0	0			0		0	0			
3.10.20.30.000.000.00.000	A.II.3) Finanziamenti da Regione per investimenti	€.	90.003	91.320	1.317	90.003		5.564	4.627	380	1.317	91.320			
3.10.20.40.000.000.00.000	A.II.4) Finanziamenti da altri soggetti pubblici per investimenti	€.	0	0	0	0			0		0	0			
3.10.20.50.000.000.00.000	A.II.5) Finanziamenti per investimenti da rettifica contributi in conto esercizio	€.	7.588	6.550	(1.038)	7.588		510	1.746	1.98	(1.038)	6.550			
3.10.30.00.000.000.00.000	A.III) RISERVE DA DONAZIONI E LASCITI VINCOLATI AD INVESTIMENTI	€.	53.031	55.205	2.174	53.031		919	643	1.898	2.174	55.205			
3.10.40.00.000.000.00.000	A.IV) ALTRE RISERVE	€.	33.052	33.052	0	33.052	0	0	0	0	0	33.052	0	0	0
3.10.40.10.000.000.00.000	A.IV.1) Riserve da rivalutazioni	€.	0	0	0	0					0	0			
3.10.40.20.000.000.00.000	A.IV.2) Riserve da plusvalenze da reinvestire	€.	33.052	33.052	0	33.052			0		0	33.052			
3.10.40.30.000.000.00.000	A.IV.3) Contributi da reinvestire	€.	0	0	0	0					0	0			
3.10.40.40.000.000.00.000	A.IV.4) Riserve da utili di esercizio destinati ad investimenti	€.	0	0	0	0			0		0	0			
3.10.40.50.000.000.00.000	A.IV.5) Riserve diverse	€.	0	0	0	0					0	0			
3.10.50.00.000.000.00.000	A.V) CONTRIBUTI PER RIPIANO PERDITE	€.	2.194	0	(2.194)	2.194	(7.312)	5.118	0	0	(2.194)	0	0	0	0
3.10.50.10.000.000.00.000	A.V.1) Contributi per copertura debiti al 31/12/2005	€.	0	0	0	0					0	0			
3.10.50.20.000.000.00.000	A.V.2) Contributi per ricostituzione risorse da investimenti esercizi precedenti	€.	2.194	0	(2.194)	2.194	(7.312)	5.118			(2.194)	0			
3.10.50.30.000.000.00.000	A.V.3) Altro	€.	0	0	0	0					0	0			
3.10.60.00.000.000.00.000	A.VI) UTILI (PERDITE) PORTATI A NUOVO	€.	(7.312)	0	7.312	(7.312)	7.312				7.312	0			
3.10.70.00.000.000.00.000	A.VII) UTILE (PERDITA) D'ESERCIZIO	€.	0	0	0	0					0	0			

Per Input Finanziamenti vedi tabelle foglio Dettaglio_SP-San (Riga C489) - per input Plus. E Contrib. Da reinvestire vedi tabelle foglio Dettaglio_SP_San (Riga C679-689)

3.20.00.00.000.000.00.000	**B) FONDI PER RISCHI ED ONERI**	€.	**15.644**	**13.947**	**(1.697)**	**15.644**	**5.354**	**(358)**	**6.693**	**13.947**
3.20.10.00.000.000.00.000	**B.I) Fondi per imposte, anche differite**	€.	**0**	**0**	***0***	**0**	**0**	**0**	**0**	**0**

COD_COGE_NI	*Descrizione*		*Valore al 31/12/2013*	*Valore al 31/12/2014*	*Variazione*	*Consistenza iniziale*	*Accantonamenti d'esercizio*	*Riclassifiche d'esercizio (+/-)*	*Utilizzi d'esercizio*	*Consistenza finale*
3.20.10.10.000.000.00.000	Fondi per imposte	€.	0	0	0	0			0	0
3.20.10.20.000.000.00.000	Altri fondi per imposte	€.	0	0	0	0			0	0
3.20.20.00.000.000.00.000	**B.II) Fondi per rischi**	€.	**3.380**	**1.740**	***(1.640)***	**3.380**	**3.090**	**0**	4.730	**1.740**

COD_COGE_NI	*Descrizione*		*Valore al 31/12/2013*	*Valore al 31/12/2014*	*Variazione*	*Consistenza iniziale*	*Accantonamenti d'esercizio*	*Riclassifiche d'esercizio (+/-)*	*Utilizzi d'esercizio*	*Consistenza finale*
3.20.20.10.000.000.00.000	B.II.1) Fondo rischi per cause civili ed oneri processuali	€.	0	0	0	0			0	0
3.20.20.20.000.000.00.000	B.II.2) Fondo rischi per contenzioso personale dipendente	€.	0	0	0	0			0	0
3.20.20.30.000.000.00.000	B.II.3) Fondo rischi connessi all'acquisto di prestazioni sanitarie da privato	€.	0	0	0	0			0	0
3.20.20.40.000.000.00.000	B.II.4) Fondo rischi per copertura diretta dei rischi (autoassicurazione)	€.	3.380	1.740	(1.640)	3.380	3.090		4.730	1.740
3.20.20.50.000.000.00.000	B.II.5) Altri fondi rischi	€.	0	0	0	0	0		0	0
3.20.30.00.000.000.00.000	**B.III) Fondi da distribuire**	€.	**0**	**0**	***0***	**0**	**0**	**0**	**0**	**0**
3.20.40.00.000.000.00.000	**B.IV) Quote inutilizzate contributi**	€.	**3.781**	**3.873**	***92***	**3.781**	**2.253**	**(198)**	**1.963**	**3.873**

COD_COGE_NI	*Descrizione*		*Valore al 31/12/2013*	*Valore al 31/12/2014*	*Variazione*	*Consistenza iniziale*	*Accantonamenti d'esercizio*	*Riclassifiche d'esercizio (+/-)*	*Utilizzi d'esercizio*	*Consistenza finale*
3.20.40.10.000.000.00.000	B.IV.1) Quote inutilizzate contributi da Regione o Prov. Aut. per quota F.S. vincolato	€.	959	428	(531)	959	0	(476)	55	428
3.20.40.10.010.000.00.000	Quote inutilizzate contributi da Regione o Prov. Aut. per quota F.S. indistinto	€.	375	299	(76)	375	0	(36)	40	299
3.20.40.10.020.000.00.000	Quote inutilizzate contributi da Regione o Prov. Aut. per quota F.S. vincolato	€.	456	129	(327)	456	0	(312)	15	129
3.20.40.10.030.000.00.000	Quote inutilizzate contributi vincolati dell'esercizio da Asl/Ao/Fondazioni per quota FSR indistinto	€.	0	0	0	0			0	0
3.20.40.10.040.000.00.000	Quote inutilizzate contributi vincolati dell'esercizio da Asl/Ao/Fondazioni per quota FSR Vincolato	€.	128	0	(128)	128		(128)	0	0
3.20.40.20.000.000.00.000	B.IV.2) Quote inutilizzate contributi vincolati da soggetti pubblici (extra fondo)	€.	31	398	367	31	97	432	162	398
3.20.40.30.000.000.00.000	B.IV.3) Quote inutilizzate contributi per ricerca	€.	0	0	0	0	0	0	0	0
3.20.40.30.010.000.00.000	Quote inutilizzate contributi vincolati dell'esercizio per ricerca da Ministero	€.	0	0	0	0	0		0	0
3.20.40.30.020.000.00.000	Quote inutilizzate contributi vincolati dell'esercizio per ricerca da Regione	€.	0	0	0	0	0		0	0
3.20.40.30.030.000.00.000	Quote inutilizzate contributi vincolati dell'esercizio per ricerca da Asl/Ao/Fondazioni	€.	0	0	0	0			0	0
3.20.40.30.040.000.00.000	Quote inutilizzate contributi vincolati dell'esercizio per ricerca da altri Enti Pubblici	€.	0	0	0	0	0		0	0
3.20.40.30.050.000.00.000	Quote inutilizzate contributi vincolati dell'esercizio per ricerca da privati	€.	0	0	0	0	0		0	0
3.20.40.40.000.000.00.000	B.IV.4) Quote inutilizzate contributi vincolati da privati	€.	2.791	3.047	256	2.791	2.156	(154)	1.746	3.047
3.20.50.00.000.000.00.000	**B.V) Altri fondi per oneri e spese**	€.	**8.483**	**8.334**	***(149)***	**8.483**	**11**	**(160)**	**0**	**8.334**

COD_COGE_NI	*Descrizione*		*Valore al 31/12/2013*	*Valore al 31/12/2014*	*Variazione*	*Consistenza iniziale*	*Accantonamenti d'esercizio*	*Riclassifiche d'esercizio (+/-)*	*Utilizzi d'esercizio*	*Consistenza finale*
3.20.50.10.000.000.00.000	B.V.1) Fondi integrativi pensione	€.	0	0	0	0	0	0	0	0
3.20.50.10.010.000.00.000	Fondi integrativi pensione aziendali	€.	0	0	0	0			0	0
3.20.50.10.020.000.00.000	Fondo integrativo pensione contrattuale	€.	0	0	0	0			0	0
3.20.50.20.000.000.00.000	B.V.2) Fondo per rinnovi contrattuali	€.	8.235	8.235	0	8.235	0	0	0	8.235
3.20.50.20.010.000.00.000	Fondo per Rinnovi contratt. - dirigenza medica	€.	4.508	4.508	0	4.508			0	4.508
3.20.50.20.020.000.00.000	Fondo per Rinnovi contratt. - dirigenza non medica	€.	3.146	3.146	0	3.146			0	3.146
3.20.50.20.030.000.00.000	Fondo per Rinnovi contratt.: - comparto	€.	503	503	0	503			0	503
3.20.50.20.040.000.00.000	Fondo per Rinnovi convenzioni MMG/Pls/MCA ed altri	€.	38	38	0	38			0	38
3.20.50.20.050.000.00.000	Fondo per Rinnovi contratt.: medici SUMAI	€.	40	40	0	40			0	40
3.20.50.30.000.000.00.000	B.V.3) Altri fondi per oneri e spese	€.	248	99	(149)	248	11	(160)	0	99
3.30.00.00.000.000.00.000	**C) TRATTAMENTO DI FINE RAPPORTO**	€.	**3.199**	**3.382**	**183**	**3.199**	**209**	**0**	**26**	**3.382**
3.30.10.00.000.000.00.000	**C.I) Fondo per premi operosità**	€.	**3.199**	**3.382**	***183***	**3.199**	**209**	**0**	**26**	**3.382**

COD_COGE_NI	*Descrizione*		*Valore al 31/12/2013*	*Valore al 31/12/2014*	*Variazione*	*Consistenza iniziale*	*Accantonamenti d'esercizio*	*Riclassifiche d'esercizio (+/-)*	*Utilizzi d'esercizio*	*Consistenza finale*
3.30.10.10.000.000.00.000	Premi Sumai fino al 1994	€.	813	806	(7)	813			7	806
3.30.10.20.000.000.00.000	Premi Sumai dal 1995/1997	€.	190	187	(3)	190			3	187
3.30.10.30.000.000.00.000	Premi Sumai dal 1/1/1998	€.	2.196	2.389	193	2.196	209		16	2.389

COPIA R.I.B.A.

N.B.: Il totale del fondo premio operosità medici SUMAI è dato dalla somma delle tre righe (1994; 1997; 1998)

			Valore al 31/12/2013	Valore al 31/12/2014	Variazione	Consistenza iniziale	Accantonamenti d'esercizio	Riclassifiche d'esercizio (+/-)	Utilizzi d'esercizio	Consistenza finale
3.30.20.00.000.000.00.00	**C.II) Fondo per trattamento di fine rapporto dipendenti**	€.	0	0	0	0	0		0	0

3.40.00.00.000.000.00.000	**D) DEBITI**	€.	**221.960**	**227.551**	**5.591**	**221.960**	**7.032**	**0**	**710.961**	**138.136**	**567.234**	**227.551**	**24.893**	**12.883**	**9.235**	**518**	**1.311**	**2.003**	**214.484**	**227.551**	**0**	**0**

			Valore al 31/12/2013	Valore al 31/12/2014	Variazione	Valore iniziale	Di cui per acquisto cespiti (iniziale)	Incrementi dell'esercizio: Giroconti debiti es. preced. (riclassific. e rettifiche)(+/-)	Incrementi dell'esercizio: Incrementi dell'esercizio	Decrementi dell'esercizio: Decrementi per valori sorti in es. precedenti	Decrementi dell'esercizio: Decrementi per valori sorti nell'esercizio	Valore finale	Di cui Fatture da ricevere	Di cui per acquisto cespiti (finale)	VALORE DEI DEBITI AL 31/12/2014 PER ANNO DI FORMAZIONE: Anno X-4 e precedenti	Anno X-3	Anno X-2	Anno X-1	Anno X	Debiti al 31/12/2014 per scadenza: Entro 12 mesi	Tra 1 e 5 anni	Oltre 5 anni
3.40.10.00.000.000.00.00	**D.I. Debiti per Mutui passivi**	€.	0	0	*0*	0						0							0	0		

A fronte di mutui o finanziamenti indicare se sono state prestate garanzie reali su beni di proprietà aziendale per garantire i debiti.

3.40.20.00.000.000.00.00	**D.II. Debiti v/Stato**	€.	**0**	**0**	*0*	**0**	**0**	**0**	**0**	**0**	**0**	**0**	**0**	**0**	**0**	**0**	**0**	**0**	**0**	**0**	**0**	**0**

COD_COGE_NI	Descrizione		Valore al 31/12/2013	Valore al 31/12/2014	Variazione	Valore iniziale	Di cui per acquisto cespiti (iniziale)	Incrementi dell'esercizio: Giroconti debiti es. preced. (riclassific. e rettifiche)(+/-)	Incrementi dell'esercizio: Incrementi dell'esercizio	Decrementi dell'esercizio: Decrementi per valori sorti in es. precedenti	Decrementi dell'esercizio: Decrementi per valori sorti nell'esercizio	Valore finale	Di cui Fatture da ricevere	Di cui per acquisto cespiti (finale)	VALORE DEI DEBITI AL 31/12/2014 PER ANNO DI FORMAZIONE: Anno X-4 e precedenti	Anno X-3	Anno X-2	Anno X-1	Anno X	Debiti al 31/12/2014 per scadenza: Entro 12 mesi	Tra 1 e 5 anni	Oltre 5 anni
3.40.20.10.000.000.00.00	D.II.1) Debiti v/Stato per mobilità passiva extraregionale	€.	0	0	0	0						0							0	0		
3.40.20.20.000.000.00.00	D.II.2) Debiti v/Stato per mobilità passiva internazionale	€.	0	0	0	0						0							0	0		
3.40.20.30.000.000.00.00	D.II.3) Acconto quota FSR v/Stato	€.	0	0	0	0						0							0	0		
3.40.20.40.000.000.00.00	D.II.4) Debiti v/Stato per restituzione finanziamenti - per ricerca	€.	0	0	0	0						0							0	0		
3.40.20.50.000.000.00.00	D.II.5) Altri debiti v/Stato - Ministeri	€.	0	0	0	0						0							0	0		

3.40.30.00.000.000.00.00	**D.III. Debiti v/Regione**	€.	**77.278**	**57.411**	*(19.867)*	**77.278**	**0**	**0**	**7**	**19.867**	**7**	**57.411**	**0**	**0**	**0**	**0**	**0**	**0**	**57.411**	**57.411**	**0**	**0**

COD_COGE_NI	Descrizione		Valore al 31/12/2013	Valore al 31/12/2014	Variazione	Valore iniziale	Di cui per acquisto cespiti (iniziale)	Incrementi dell'esercizio: Giroconti debiti es. preced. (riclassific. e rettifiche)(+/-)	Incrementi dell'esercizio: Incrementi dell'esercizio	Decrementi dell'esercizio: Decrementi per valori sorti in es. precedenti	Decrementi dell'esercizio: Decrementi per valori sorti nell'esercizio	Valore finale	Di cui Fatture da ricevere	Di cui per acquisto cespiti (finale)	VALORE DEI DEBITI AL 31/12/2014 PER ANNO DI FORMAZIONE: Anno X-4 e precedenti	Anno X-3	Anno X-2	Anno X-1	Anno X	Debiti al 31/12/2014 per scadenza: Entro 12 mesi	Tra 1 e 5 anni	Oltre 5 anni
3.40.30.10.000.000.00.00	D.III.1) Debiti v/Regione o Provincia Autonoma per finanziamenti	€.	0	0	0	0						0							0	0		
3.40.30.20.000.000.00.00	D.III.2) Debiti v/Regione o Provincia Autonoma per mobilità passiva intraregionale	€.	0	0	0	0						0							0	0		
3.40.30.30.000.000.00.00	D.III.3) Debiti v/Regione o Provincia Autonoma per mobilità passiva extraregionale	€.	0	0	0	0						0							0	0		
3.40.30.40.000.000.00.00	D.III.4) Acconto quota FSR da Regione o Pirovincia Autonoma (non regolarizzato)	€.	77.278	57.411	(19.867)	77.278				19.867		57.411							57.411	57.411		
3.40.30.50.000.000.00.00	D.III.5) Altri debiti v/Regione o Provincia Autonoma	€.	0	0	0	0			7		7	0							0	0		

			Valore al 31/12/2013	Valore al 31/12/2014	Variazione	Valore iniziale	Di cui per acquisto cespiti (iniziale)	Incrementi dell'esercizio: Giroconti debiti es. preced. (riclassific. e rettifiche)(+/-)	Incrementi dell'esercizio: Incrementi dell'esercizio	Decrementi dell'esercizio: Decrementi per valori sorti in es. precedenti	Decrementi dell'esercizio: Decrementi per valori sorti nell'esercizio	Valore finale	Di cui Fatture da ricevere	Di cui per acquisto cespiti (finale)	VALORE DEI DEBITI AL 31/12/2014 PER ANNO DI FORMAZIONE: Anno X-4 e precedenti	Anno X-3	Anno X-2	Anno X-1	Anno X	Debiti al 31/12/2014 per scadenza: Entro 12 mesi	Tra 1 e 5 anni	Oltre 5 anni
3.40.40.00.000.000.00.00	**D.IV. Debiti v/Comuni**	€.	12	4	*(8)*	12			16	12	12	4	4						4	4		

3.40.50.00.000.000.00.00	**D.V. Debiti v/Aziende sanitarie pubbliche**	€.	**11.215**	**25.979**	*14.764*	**11.215**	**0**	**0**	**18.029**	**1.560**	**1.705**	**25.979**	**908**	**0**	**8.976**	**498**	**131**	**49**	**16.325**	**25.979**	**0**	**0**

COD_COGE_NI	Descrizione		Valore al 31/12/2013	Valore al 31/12/2014	Variazione	Valore iniziale	Di cui per acquisto cespiti (iniziale)	Incrementi dell'esercizio: Giroconti debiti es. preced. (riclassific. e rettifiche)(+/-)	Incrementi dell'esercizio: Incrementi dell'esercizio	Decrementi dell'esercizio: Decrementi per valori sorti in es. precedenti	Decrementi dell'esercizio: Decrementi per valori sorti nell'esercizio	Valore finale	Di cui Fatture da ricevere	Di cui per acquisto cespiti (finale)	VALORE DEI DEBITI AL 31/12/2014 PER ANNO DI FORMAZIONE: Anno X-4 e precedenti	Anno X-3	Anno X-2	Anno X-1	Anno X	Debiti al 31/12/2014 per scadenza: Entro 12 mesi	Tra 1 e 5 anni	Oltre 5 anni
3.40.50.10.000.000.00.00	D.V.1) Debiti v/Aziende sanitarie pubbliche della Regione	€.	11.092	25.831	14.739	11.092	0	0	17.814	1.437	1.638	25.831	832	0	8.976	498	131	49	16.177	25.831	0	0
3.40.50.10.010.000.00.000	D.V.1.a) Debiti v/Aziende sanitarie pubbliche della Regione - per quota FSR	€.	0	0	0	0	0	0	0	0	0	0	0	0	0	0	0	0	0	0	0	0
3.40.50.10.010.010.00.000	Debiti v/ASL della Regione - per quota FSR	€.	0	0	0	0						0							0	0		
3.40.50.10.010.020.00.000	Debiti v/Az. Ospedaliere della Regione - per quota FSR	€.	0	0	0	0						0							0	0		
3.40.50.10.010.030.00.000	Debiti v/Irccs - Fondazioni di dir. Pubblico della Regione - per quota FSR	€.	0	0	0	0						0							0	0		
3.40.50.10.020.000.00.000	D.V.1.b) Debiti v/Aziende sanitarie pubbliche della Regione - per finanziamento sanitario aggiuntivo corrente LEA	€.	0	0	0	0						0							0	0		
3.40.50.10.030.000.00.000	D.V.1.c) Debiti v/Aziende sanitarie pubbliche della Regione - per finanziamento sanitario aggiuntivo corrente extra LEA	€.	0	0	0	0						0							0	0		
3.40.50.10.040.000.00.000	D.V.1.d) Debiti v/Aziende sanitarie pubbliche della Regione - per mobilità in compensazione	€.	0	0	0	0	0	0	0	0	0	0	0	0	0	0	0	0	0	0	0	0
3.40.50.10.040.010.00.000	Debiti verso Aziende Sanitarie Locali della Regione per mobilità intraregionale	€.	0	0	0	0						0							0	0		
3.40.50.10.040.020.00.000	Debiti verso Aziende Sanitarie Locali della regione per anticipi mobilità attiva privata extraregione	€.	0	0	0	0						0							0	0		
3.40.50.10.050.000.00.000	D.V.1.e) Debiti v/Aziende sanitarie pubbliche della Regione - per mobilità non in compensazione	€.	0	0	0	0						0							0	0		
3.40.50.10.060.000.00.000	D.V.1.f) Debiti v/Aziende sanitarie pubbliche della Regione - per altre prestazioni	€.	11.092	25.831	14.739	11.092	0	0	17.814	1.437	1.638	25.831	832	0	8.976	498	131	49	16.177	25.831	0	0
3.40.50.10.060.010.00.000	Debiti verso Aziende Sanitarie Locali della Regione	€.	10.207	24.739	14.532	10.207			15.730	552	646	24.739	112		8.976	498	131	49	15.085	24.739		
3.40.50.10.060.020.00.000	Debiti verso Aziende Ospedaliere della Regione	€.	826	1.043	217	826			2.000	826	957	1.043	700						1.043	1.043		
3.40.50.10.060.030.00.000	Debiti verso Irccs e Fondazioni di diritto pubblico della Regione	€.	59	49	(10)	59			84	59	35	49	20						49	49		
3.40.50.20.000.000.00.000	D.V.2) Debiti v/Aziende sanitarie pubbliche Extraregione	€.	123	148	25	123	0	0	215	123	67	148	76	0	0	0	0	0	148	148	0	0
3.40.50.20.010.000.00.000	D.V.2.1) Debiti v/Aziende sanitarie pubbliche di altre Regioni per Mobilità passiva non compensata - Altre prestazioni	€.	123	148	25	123			215	123	67	148	76						148	148		
3.40.50.20.020.000.00.000	D.V.2.2) Debiti v/Aziende sanitarie pubbliche di altre Regioni - Altro	€.	0	0	0	0						0							0	0		
3.40.50.30.000.000.00.000	D.V.3) Debiti v/Aziende sanitarie pubbliche della Regione per versamenti c/patrimonio netto	€.	0	0	0	0						0							0	0		

3.40.60.00.000.000.00.00	**D.VI. DEBITI V/ SOCIETA' PARTECIPATE E/O ENTI DIPENDENTI DELLA REGIONE**	€.	**0**	**0**	*0*	**0**	**0**	**0**	**0**	**0**	**0**	**0**	**0**	**0**	**0**	**0**	**0**	**0**	**0**	**0**	**0**	**0**

COD_COGE_NI	Descrizione		Valore al 31/12/2013	Valore al 31/12/2014	Variazione	Valore iniziale	Di cui per acquisto cespiti (iniziale)	Incrementi dell'esercizio: Giroconti debiti es. preced. (riclassific. e rettifiche)(+/-)	Incrementi dell'esercizio: Incrementi dell'esercizio	Decrementi dell'esercizio: Decrementi per valori sorti in es. precedenti	Decrementi dell'esercizio: Decrementi per valori sorti nell'esercizio	Valore finale	Di cui Fatture da ricevere	Di cui per acquisto cespiti (finale)	VALORE DEI DEBITI AL 31/12/2014 PER ANNO DI FORMAZIONE: Anno X-4 e precedenti	Anno X-3	Anno X-2	Anno X-1	Anno X	Debiti al 31/12/2014 per scadenza: Entro 12 mesi	Tra 1 e 5 anni	Oltre 5 anni
3.40.60.10.000.000.00.000	D.VI.1) Debiti v/enti regionali	€.	0	0	0	0	0	0	0	0	0	0	0	0	0	0	0	0	0	0	0	0
3.40.60.10.010.000.00.000	Debiti v/Arpa	€.	0	0	0	0						0							0	0		
3.40.60.10.020.000.00.000	Debiti v/altri Enti regionali	€.	0	0	0	0						0							0	0		
3.40.60.20.000.000.00.000	D.VI.2) Debiti v/sperimentazioni gestionali	€.	0	0	0	0						0							0	0		
3.40.60.30.000.000.00.000	D.VI.3) Debiti v/altre partecipate	€.	0	0	0	0	0	0	0	0	0	0	0	0	0	0	0	0	0	0	0	0
3.40.60.30.010.000.00.000	Debiti v/società controllate	€.	0	0	0	0						0							0	0		
3.40.60.30.020.000.00.000	Debiti v/società collegate	€.	0	0	0	0						0							0	0		

COD_COGE_NI	Descrizione		Valore al 31/12/2013	Valore al 31/12/2014	Variazione	Valore iniziale	Di cui per acquisto cespiti (iniziale)	Incrementi dell'esercizio: Giroconti debiti es. preced. (riclassific. e rettifiche)(+/-)	Incrementi dell'esercizio: Incrementi dell'esercizio	Decrementi dell'esercizio: Decrementi per valori sorti in es. precedenti	Decrementi dell'esercizio: Decrementi per valori sorti nell'esercizio	Valore finale	Di cui Fatture da ricevere	Di cui per acquisto cespiti (finale)	VALORE DEI DEBITI AL 31/12/2014 PER ANNO DI FORMAZIONE: Anno X-4 e precedenti	Anno X-3	Anno X-2	Anno X-1	Anno X	Debiti al 31/12/2014 per scadenza: Entro 12 mesi	Tra 1 e 5 anni	Oltre 5 anni
70.00.000.000.00.000	**D.VII. Debiti v/Fornitori**	€.	**68.697**	**79.521**	**10.824**	**68.697**	**7.032**	**0**	**336.145**	**67.726**	**257.595**	**79.521**	**22.872**	**12.883**	**3**	**13**	**803**	**152**	**78.550**	**79.521**	**0**	**0**
3.40.70.10.000.000.00.000	D.VII.1) Debiti verso erogatori (privati accreditati e convenzionati) di prestazioni sanitarie	€.	0	0	0	0	0	0	0	0	0	0	0	0	0	0	0	0	0	0	0	0
3.40.70.10.010.000.00.000	Debiti verso Aziende sanitarie private (sanità)	€.	0	0	0	0						0							0	0		
3.40.70.10.020.000.00.000	Debiti verso Aziende e Enti socio-sanitari pubblici (assi)	€.	0	0	0	0						0							0	0		
3.40.70.10.030.000.00.000	Debiti verso Aziende e Enti socio-sanitari privati (assi)	€.	0	0	0	0						0							0	0		
3.40.70.10.040.000.00.000	Debiti verso Farmacie convenzionate	€.	0	0	0	0						0							0	0		
3.40.70.10.050.000.00.000	Debiti verso MMG, PLS e MCA	€.	0	0	0	0						0							0	0		
3.40.70.10.060.000.00.000	Debiti verso erogatori sanitari privati per mobilità attiva privata extraregione	€.	0	0	0	0						0							0	0		
3.40.70.20.000.000.00.000	D.VII.2) Debiti verso altri fornitori	€.	68.697	79.521	10.824	68.697	7.032	0	336.145	67.726	257.595	79.521	22.872	12.883	3	13	803	152	78.550	79.521	0	0
3.40.70.20.010.000.00.000	Debiti verso Fornitori di Beni e Altri servizi sanitari	€.	35.714	37.371	1.657	35.714			200.572	35.673	163.242	37.371	8.258		3	3	1	31	37.333	37.371		
3.40.70.20.020.000.00.000	Debiti verso Fornitori di Beni e Servizi non sanitari	€.	32.983	42.150	9.167	32.983	7.032		135.573	32.053	94.353	42.150	14.614	12.883		10	802	121	41.217	42.150		

COD_COGE_NI	Descrizione		Valore al 31/12/2013	Valore al 31/12/2014	Variazione	Valore iniziale	Di cui per acquisto cespiti (iniziale)	Giroconti debiti es. preced. (riclassific. e rettifiche)(+/-)	Incrementi dell'esercizio	Decrementi per valori sorti in es. precedenti	Decrementi per valori sorti nell'esercizio	Valore finale	Di cui Fatture da ricevere	Di cui per acquisto cespiti (finale)	Anno X-4 e precedenti	Anno X-3	Anno X-2	Anno X-1	Anno X	Entro 12 mesi	Tra 1 e 5 anni	Oltre 5 anni
3.40.80.00.000.000.00.000	**D.VIII. Debiti v/Istituto tesoriere**	€.	0	0	*0*	0						0										

Per i c/c presso l'istituto tesoriere sono vietate le compensazioni, pertanto in questa voce vanno indicati esclusivamente i c/c con saldo passivo al 31/12.

COD_COGE_NI	Descrizione		Valore al 31/12/2013	Valore al 31/12/2014	Variazione	Valore iniziale	Di cui per acquisto cespiti (iniziale)	Giroconti debiti es. preced. (riclassific. e rettifiche)(+/-)	Incrementi dell'esercizio	Decrementi per valori sorti in es. precedenti	Decrementi per valori sorti nell'esercizio	Valore finale	Di cui Fatture da ricevere	Di cui per acquisto cespiti (finale)	Anno X-4 e precedenti	Anno X-3	Anno X-2	Anno X-1	Anno X	Entro 12 mesi	Tra 1 e 5 anni	Oltre 5 anni
3.40.90.00.000.000.00.000	**D.IX. Debiti Tributari**	€.	11.088	10.549	(539)	11.088			80.218	11.088	69.669	10.549						186	10.363	10.549		

COD_COGE_NI	Descrizione		Valore al 31/12/2013	Valore al 31/12/2014	Variazione	Valore iniziale	Di cui per acquisto cespiti (iniziale)	Giroconti debiti es. preced. (riclassific. e rettifiche)(+/-)	Incrementi dell'esercizio	Decrementi per valori sorti in es. precedenti	Decrementi per valori sorti nell'esercizio	Valore finale	Di cui Fatture da ricevere	Di cui per acquisto cespiti (finale)	Anno X-4 e precedenti	Anno X-3	Anno X-2	Anno X-1	Anno X	Entro 12 mesi	Tra 1 e 5 anni	Oltre 5 anni
3.40.93.00.000.000.00.000	**D.X. Debiti v/Istituti previdenziali, assistenziali e sicurezza sociale**	€.	11.402	11.307	(95)	11.402			87.221	11.402	75.914	11.307			14				11.293	11.307		

COD_COGE_NI	Descrizione		Valore al 31/12/2013	Valore al 31/12/2014	Variazione	Valore iniziale	Di cui per acquisto cespiti (iniziale)	Giroconti debiti es. preced. (riclassific. e rettifiche)(+/-)	Incrementi dell'esercizio	Decrementi per valori sorti in es. precedenti	Decrementi per valori sorti nell'esercizio	Valore finale	Di cui Fatture da ricevere	Di cui per acquisto cespiti (finale)	Anno X-4 e precedenti	Anno X-3	Anno X-2	Anno X-1	Anno X	Entro 12 mesi	Tra 1 e 5 anni	Oltre 5 anni
3.40.95.00.000.000.00.000	**D.XI. Debiti v/Altri**	€.	**42.268**	**42.780**	**512**	**42.268**	**0**	**0**	**189.325**	**26.481**	**162.332**	**42.780**	**1.109**	**0**	**242**	**7**	**377**	**1.616**	**40.538**	**42.780**	**0**	**0**
3.40.95.10.000.000.00.000	D.XI.1) Debiti v/altri finanziatori	€.	0	0	0	0						0							0	0		
3.40.95.20.000.000.00.000	D.XI.2) Debiti v/dipendenti	€.	25.743	26.109	366	25.743	0	14	160.844	22.519	137.973	26.109	0	0	0	0	0	1.340	24.769	26.109	0	0
3.40.95.20.010.000.00.000	Debiti verso dipendenti	€.	23.960	24.326	366	23.960		14	160.844	22.519	137.973	24.326						1.340	22.986	24.326		
3.40.95.20.020.000.00.000	Debiti verso dipendenti per rinnovi contrattuali	€.	0	0	0	0						0							0	0		
3.40.95.20.030.000.00.000	Liquidazioni a dipendenti	€.	0	0	0	0						0							0	0		
3.40.95.20.040.000.00.000	Debiti per ferie non godute	€.	1.783	1.783	0	1.783						1.783							1.783	1.783		
3.40.95.30.000.000.00.000	D.XI.3) Debiti v/gestioni liquidatorie/stralcio	€.	11.659	11.659	0	11.659						11.659							11.659	11.659		
3.40.95.40.000.000.00.000	D.XI.4) Altri debiti diversi	€.	4.866	5.012	146	4.866	0	(14)	28.481	3.962	24.359	5.012	1.109	0	242	7	377	276	4.110	5.012	0	0
3.40.95.40.010.000.00.000	D.XI.4.a) Altri debiti diversi - V/Privati	€.	3.485	2.890	(595)	3.485		(14)	18.246	2.621	16.206	2.890	566		210	0	377	276	2.027	2.890		
3.40.95.40.020.000.00.000	D.XI.4.b) Altri debiti diversi - V/Enti Pubblici	€.	1.381	2.122	741	1.381			10.235	1.341	8.153	2.122	543		32	7			2.083	2.122		
3.40.95.40.030.000.00.000	D.XI.4.c) Altri debiti diversi - V/Gestioni interne	€.	0	0	0	0	0	0	0	0	0	0	0	0	0	0	0	0	0	0	0	0
3.40.95.40.030.010.00.000	Debiti verso Bilancio Sanitario	€.	0	0	0	0						0							0	0		
3.40.95.40.030.020.00.000	Debiti verso Bilancio A.S.S.I.	€.	0	0	0	0						0							0	0		
3.40.95.40.030.030.00.000	Debiti verso Bilancio Sociale	€.	0	0	0	0						0							0	0		
3.40.95.40.030.040.00.000	Debiti verso Bilancio Ricerca	€.	0	0	0	0						0							0	0		

COD_COGE_NI	Descrizione		Valore al 31/12/2013	Valore al 31/12/2014	Variazione
3.50.00.000.000.000.00.000	**E) RATEI E RISCONTI PASSIVI**	€.	**17**	**822**	**805**

COD_COGE_NI	Descrizione		Valore al 31/12/2013	Valore al 31/12/2014	Variazione	Valore al 31/12/2013	Entro 12 mesi (2014)	Oltre 12 mesi (2014)
3.50.10.00.000.000.00.000	**E.I Ratei passivi**	€.	**12**	**789**	**777**	**12**	**789**	**0**
3.50.10.10.000.000.00.000	E.I.1) Ratei passivi v/terzi	€.	12	789	777	12	789	0
3.50.10.20.000.000.00.000	E.I.2) Ratei passivi v/Aziende sanitarie pubbliche della Regione	€.	0	0	0	0	0	0
3.50.10.20.010.000.00.000	Degenze in corso Asl/Ao/Fondazioni della Regione	€.	0	0	0	0		
3.50.10.20.020.000.00.000	Degenze in corso altre Aziende sanitarie Extraregione	€.	0	0	0	0		
3.50.10.20.090.000.00.000	Ratei passivi verso Asl/Ao/Fondazioni della Regione	€.	0	0	0	0		

Per Input ratei passivi v/terzi vedi tabelle foglio Dettaglio_SP-San (Riga C426)

COD_COGE_NI	Descrizione		Valore al 31/12/2013	Valore al 31/12/2014	Variazione	Valore al 31/12/2013	Entro 12 mesi (2014)	Oltre 12 mesi (2014)
3.50.20.00.000.000.00.000	**E.II Risconti passivi**	€.	**5**	**33**	**28**	**5**	**33**	**0**
3.50.20.10.000.000.00.000	E.II.1) Risconti passivi v/terzi	€.	5	33	28	5	33	0
3.50.20.20.000.000.00.000	E.II.2) Risconti passivi v/Aziende sanitarie pubbliche della Regione	€.	0	0	0	0		

Per Input risconti passivi v/terzi vedi tabelle foglio Dettaglio_SP-San (Riga C456)

COD_COGE_NI	Descrizione		Valore al 31/12/2013	Valore al 31/12/2014	Variazione	Valore iniziale	Incrementi dell'esercizio	Decrementi dell'esercizio	Valore finale
3.60.00.00.000.000.00.000	**F) CONTI D'ORDINE**	€.	**218.889**	**180.268**	**(77.275)**				
3.60.10.00.000.000.00.000	F.I) Canoni di leasing ancora da pagare	€.	0	0	0	0			0
3.60.20.00.000.000.00.000	F.II) Depositi cauzionali	€.	0	0	0	0			0
3.60.30.00.000.000.00.000	F.III) Beni in comodato	€.	120.972	120.398	(574)	120.972	1.817	2.391	120.398
3.60.40.00.000.000.00.000	F.IV) Altri conti d'ordine	€.	97.917	59.870	(38.047)	97.917	4.541	42.588	59.870
3.60.40.10.000.000.00.000	Garanzie prestate (fideiussioni, avalli, altre garanzie personali e reali)	€.	0	0	0	0			0
3.60.40.20.000.000.00.000	Garanzie ricevute (fideiussioni, avalli, altre garanzie personali e reali)	€.	97.917	59.263	(38.654)	97.917	3.934	42.588	59.263
3.60.40.25.000.000.00.000	Beni in contenzioso	€.	0	0	0	0			0
3.60.40.30.000.000.00.000	Altri impegni assunti	€.	0	607	607	0	607		607

Tabelle allegate nota integrativa di: A.O. SPEDALI CIVILI - BRESCIA Rendiconto Consuntivo/2014

ATTIVITA' SANITARIA

CONTO ECONOMICO - Dati in €./000

			Consuntivo al 31/12/2013	Consuntivo al 31/12/2014	Variazione
4.10.00.00.000.000.00.000	**A) VALORE DELLA PRODUZIONE**	**€.**	**662.901**	**681.797**	***18.896***

			Consuntivo al 31/12/2013	Consuntivo al 31/12/2014	Variazione
4.10.10.00.000.000.00.000	**A.1) Contributi in conto esercizio - Totale**	**€.**	**136.122**	**150.661**	***14.539***
4.10.10.10.000.000.00.000	**A.1.A) Contributi da Regione per quota Fondo Sanitario regionale - Totale**	**€.**	**115.309**	**128.197**	***12.888***

COD_COGE_NI	Descrizione		Consuntivo al 31/12/2013	Consuntivo al 31/12/2014	Variazione
4.10.10.10.010.000.00.000	Finanziamento di parte corrente (FSR indistinto)	€.	0		0
4.10.10.10.020.000.00.000	Funzioni non tariffate (FSR indistinto)	€.	49.464	44.511	(4.953)
4.10.10.10.025.000.00.000	Funzioni non tariffate per presidio servizi territoriali (FSR indistinto)	€.	0		0
4.10.10.10.045.000.00.000	Contributo da destinare al finanziamento del PSSR, progetti obiettivo, miglioramento qualità offerta e realizzazione piani di sviluppo regionali (FSR indistinto)	€.	37.798	36.582	(1.216)
4.10.10.10.050.000.00.000	Contributi per obiettivi di piano sanitario nazionale (di parte corrente) (FSR indistinto)	€.	0	0	0
4.10.10.10.090.000.00.000	Altri contributi da Regione (FSR indistinto)	€.	27.832	46.893	19.061
4.10.10.10.210.000.00.000	Contributi da Regione (FSR vincolato)	€.	215	211	(4)
4.10.10.20.000.000.00.000	**A.1.B) Contributi c/esercizio da enti pubblici (Extra Fondo) - Totale**	**€.**	**17.629**	**18.356**	***727***

COD_COGE_NI	Descrizione		Consuntivo al 31/12/2013	Consuntivo al 31/12/2014	Variazione
4.10.10.20.010.010.00.000	Contributi da Regione (extra fondo) - Gettito fiscalità regionale	€.	0		0
4.10.10.20.010.020.00.000	Contributi da Regione (extra fondo) - Altri contributi regionali extra fondo	€.	0	0	0
4.10.10.20.010.030.00.000	Contributi da Regione (extra fondo) - Vincolati	€.	530	766	236
4.10.10.20.015.010.00.000	Contributi da Regione (extra fondo) - Risorse aggiuntive da bilancio regionale a titolo di copertura LEA	€.	0		0
4.10.10.20.015.020.00.000	Contributi da Regione (extra fondo) - Risorse aggiuntive da bilancio regionale a titolo di copertura extra LEA	€.	0		0
4.10.10.20.020.010.00.000	Contributi da U.E.	€.	0	0	0
4.10.10.20.020.030.00.000	Contributi vincolati da enti pubblici (extra fondo) - Vincolati	€.	182	267	85
4.10.10.20.020.035.00.000	Contributi da altri enti pubblici (extra fondo) - Altro	€.	0	0	0
4.10.10.20.020.040.00.000	Contributi obbligatori L. 210/92 (extra fondo) - Vincolati	€.	0		0
4.10.10.20.030.010.00.000	Contributi da Asl/Ao/Fondazioni della Regione (extra fondo) - Vincolati	€.	16.917	17.323	406
4.10.10.20.030.020.00.000	Contributi da Asl/Ao/Fondazioni della Regione (extra fondo) - Altro	€.	0	0	0
4.10.10.30.000.000.00.000	**A.1.C) Contributi c/esercizio da enti privati - Totale**	**€.**	**3.184**	**4.108**	***924***

COD_COGE_NI	Descrizione		Consuntivo al 31/12/2013	Consuntivo al 31/12/2014	Variazione
4.10.10.30.010.000.00.000	Contributi da persone giuridiche private - Vincolati	€.	235	2.039	1.804
4.10.10.30.020.000.00.000	Contributi da persone fisiche private - Vincolati	€.	0	0	0
4.10.10.30.030.000.00.000	Contributo del Tesoriere - Indistinto	€.	1.300	0	(1.300)
4.10.10.30.080.000.00.000	Altri contributi da privati - Indistinto	€.	1.649	2.069	420

			Consuntivo al 31/12/2013	Consuntivo al 31/12/2014	Variazione
4.10.11.00.000.000.00.000	**A.1a) Rettifica contributi c/esercizio per destinazione ad investimenti - Totale**	**€.**	**1.325**	**510**	**(815)**
4.10.11.10.000.000.00.000	**A.1a.A) Rettifica contributi c/esercizio per destinazione ad investimenti**	**€.**	**1.325**	**510**	***(815)***

COD_COGE_NI	Descrizione		Consuntivo al 31/12/2013	Consuntivo al 31/12/2014	Variazione
4.10.11.10.010.000.00.000	Rettifica contributi c/esercizio per destinazione ad investimenti - Contributi da Regione per quota F.S. Regionale	€.	5	447	442
4.10.11.10.015.000.00.000	Rettifica contributi c/esercizio per destinazione ad investimenti - Contributi da Asl/AO/Fondazioni della Regione	€.	0	2	2
4.10.11.10.020.000.00.000	Rettifica contributi c/esercizio per destinazione ad investimenti - altri contributi	€.	1.320	61	(1.259)

			Consuntivo al 31/12/2013	Consuntivo al 31/12/2014	Variazione
4.10.12.00.000.000.00.000	**A.1b) Utilizzo fondi per quote inutilizzate contributi vincolati di esercizi precedenti - Totale**	**€.**	**2.018**	**1.963**	**(55)**
4.10.12.10.000.000.00.000	**A.1b.A) Utilizzo fondi per quote inutilizzate contributi vincolati di esercizi precedenti**	**€.**	**2.018**	**1.963**	**- 55**

COD_COGE_NI	Descrizione		Consuntivo al 31/12/2013	Consuntivo al 31/12/2014	Variazione
4.10.12.10.010.000.00.000	Utilizzo fondi per quote inutilizzati contributi vincolati esercizi precedenti da Regione per quota FSR Vincolato	€.	0	15	15
4.10.12.10.012.000.00.000	Utilizzo fondi per quote inutilizzati contributi esercizi precedenti da Regione per quota FSR indistinto	€.	285	40	(245)
4.10.12.10.015.000.00.000	Utilizzo fondi per quote inutilizzati contributi vincolati esercizi precedenti da Asl/Ao/Fondazioni per quota FSR Vincolato	€.	117	0	(117)
4.10.12.10.018.000.00.000	Utilizzo fondi per quote inutilizzati contributi esercizi precedenti da Asl/Ao/Fondazioni per quota FSR indistinto	€.	0	0	0
4.10.12.10.020.000.00.000	Utilizzo fondi per quote inutilizzati contributi vincolati esercizi precedenti da soggetti pubblici (extra fondo) Vincolati	€.	53	162	109
4.10.12.10.030.000.00.000	Utilizzo fondi per quote inutilizzate contributi vincolati esercizi precedenti per ricerca da Ministero	€.	0	0	0

RLS.C.R.I.B.A.

4.10.12.10.040.000.00.000	Utilizzo fondi per quote inutilizzate contributi vincolati esercizi precedenti per ricerca da Regione	€.	0	0	0
4.10.12.10.045.000.00.000	Utilizzo fondi per quote inutilizzate contributi vincolati esercizi precedenti per ricerca da Asl/Ao/Fondazioni	€.	0	0	0
4.10.12.10.050.000.00.000	Utilizzo fondi per quote inutilizzate contributi vincolati esercizi precedenti per ricerca da altri Enti Pubblici	€.	0	0	0
4.10.12.10.055.000.00.000	Utilizzo fondi per quote inutilizzate contributi vincolati esercizi precedenti da privati (altro)	€.	1.563	1.746	183
4.10.12.10.060.000.00.000	Utilizzo fondi per quote inutilizzate contributi vincolati esercizi precedenti per ricerca da privati	€.	0	0	0

			Consuntivo al 31/12/2013	*Consuntivo al 31/12/2014*	*Variazione*
4.10.20.00.000.000.00.000	**A.2) Proventi e ricavi diversi - Totale**	**€.**	**496.519**	**497.453**	***934***

4.10.20.10.000.000.00.000	**A.2.A) Ricavi per prestazioni sanitarie e sociosanitarie a rilevanza sanitaria - Totale**	**€.**	**492.658**	**494.915**	***2.257***

COD_COGE_NI	*Descrizione*		*Consuntivo al 31/12/2013*	*Consuntivo al 31/12/2014*	*Variazione*
4.10.20.10.010.010.00.000	ricavi per prestazioni drg per la asl di appartenza	€.	219.334	213.949	(5.385)
4.10.20.10.010.020.00.000	ricavi per prestazioni drg per altre asl lombarde	€.	35.318	36.037	719
4.10.20.10.010.050.00.000	ricavi per prestazioni drg extraregionale (Mobilità attiva in compensazione)	€.	14.821	14.131	(690)
4.10.20.10.010.070.00.000	ricavi per prestazioni drg relativo agli stranieri	€.	1.509	856	(653)
4.10.20.10.020.010.00.000	ricavi per prestazioni attivita' ambulatoriale per la asl di appartenenza	€.	84.423	86.532	2.109
4.10.20.10.020.020.00.000	ricavi per prestazioni attivita' ambulatoriale per altre asl lombarde	€.	7.873	8.189	316
4.10.20.10.020.050.00.000	ricavi per prestazioni attivita' ambulatoriale per extra regione (Mobilità attiva in compensazione)	€.	2.693	2.850	157
4.10.20.10.020.070.00.000	ricavi per prestazioni attivita' ambulatoriale per stranieri	€.	85	66	(19)
4.10.20.10.020.075.00.000	ricavi per prestazioni attivita' ambulatoriale per carcerati	€.	0		0
4.10.20.10.020.110.00.000	ricavi per prestazioni di "screening" asl di appartenenza	€.	872	844	(28)
4.10.20.10.020.120.00.000	ricavi per prestazioni di "screening" altre asl della regione	€.	0	1	1
4.10.20.10.020.150.00.000	ricavi per prestazioni di "screening" per extra regione (Mobilità attiva in compensazione)	€.	1		(1)
4.10.20.10.020.170.00.000	ricavi per prestazioni di "screening" per stranieri	€.	0		0
4.10.20.10.020.210.00.000	ricavi per Neuro-psichiatria Infantile (Uonpia) per la asl di appartenenza	€.	2.184	2.148	(36)
4.10.20.10.020.220.00.000	ricavi per Neuro-psichiatria Infantile (Uonpia) per altre asl lombarde	€.	103	68	(35)
4.10.20.10.020.250.00.000	ricavi per Neuro-psichiatria Infantile (Uonpia) per Extraregione (Mobilità attiva in compensazione)	€.	14	13	(1)
4.10.20.10.020.270.00.000	ricavi per Neuro-psichiatria Infantile (Uonpia) per Stranieri	€.	0		0
4.10.20.10.030.010.00.000	ricavi per attivita' di psichiatria (circ. 46/san) per la asl di appartenenza	€.	12.755	12.806	51
4.10.20.10.030.020.00.000	ricavi per attivita' di psichiatria (circ. 46/san) per altre asl lombarde	€.	55	33	(22)
4.10.20.10.030.050.00.000	ricavi per attivita' di psichiatria (circ. 46/san) per Extraregione (Mobilità non soggetta a compensazione)	€.	7	40	33
4.10.20.10.030.070.00.000	ricavi per attivita' di psichiatria (circ. 46/san) stranieri	€.	45		(45)
4.10.20.10.040.010.00.000	ricavi per farmaci File F per la Asl di appartenenza	€.	57.562	62.574	5.012
4.10.20.10.040.020.00.000	ricavi per farmaci File F per altre Asl lombarde	€.	9.575	10.401	826
4.10.20.10.040.050.00.000	ricavi per farmaci File F per Extraregione (Mobilità attiva in compensazione)	€.	1.708	1.752	44
4.10.20.10.040.070.00.000	ricavi per i farmaci File F per stranieri	€.	537		(537)
4.10.20.10.040.080.00.000	ricavi per i farmaci File F per carcerati (per conto Istituti penitenziari)	€.	334	271	(63)
4.10.20.10.050.010.00.000	ricavi per farmaci erogati in "Doppio Canale" per Asl di appartenenza	€.	12.487	12.195	(292)
4.10.20.10.050.020.00.000	ricavi per farmaci erogati in "Doppio Canale" per altre Asl lombarde	€.	2.511	2.406	(105)
4.10.20.10.050.050.00.000	ricavi per farmaci erogati in "Doppio Canale" per Extraregione (Mobilità attiva in compensazione)	€.	329	377	48
4.10.20.10.050.070.00.000	ricavi per farmaci erogati in "Doppio Canale" per stranieri	€.	34		(34)
4.10.20.10.060.010.00.000	ricavi per farmaci erogati in "Primo ciclo" per Asl di appartenenza	€.	15	19	4
4.10.20.10.060.020.00.000	ricavi per farmaci erogati in "Primo ciclo" per altre Asl lombarde	€.	0		0
4.10.20.10.060.050.00.000	ricavi per farmaci erogati in "Primo ciclo" per Extraregione (Mobilità attiva in compensazione)	€.	0		0
4.10.20.10.060.070.00.000	ricavi per farmaci erogati in "Primo ciclo" per stranieri	€.	0		0
4.10.20.10.130.020.00.000	Prestazioni di trasporto ambulanze ed elisoccorso per Asl/AO/Irccs della Regione	€.	0		0
4.10.20.10.130.050.00.000	Prestazioni di trasporto ambulanze ed elisoccorso Fuori regione (Mobilità attiva in compensazione)	€.	0		0
4.10.20.10.190.010.00.000	Altre prestazioni sanitarie v/Asl di appartenenza	€.	151	120	(31)
4.10.20.10.190.020.00.000	Altre prestazioni sanitarie verso altre Asl/Ao/Fondazioni lombardi	€.	2.504	2.111	(393)
4.10.20.10.190.030.00.000	Altre prestazioni sanitarie ad altri soggetti pubblici	€.	348	575	227
4.10.20.10.190.050.00.000	Altre prestazioni sanitarie a soggetti pubblici extraregione (soggette a compensazione)	€.	0		0
4.10.20.10.190.055.00.000	Altre prestazioni sanitarie a soggetti pubblici extraregione (non in compensazione)	€.	0		0
4.10.20.10.200.010.00.000	Altre prestazioni socio sanitarie per Asl di appartenenza	€.	0		0
4.10.20.10.200.015.00.000	Ricavi per Voucher socio-sanitari Asl della Regione	€.	0		0
4.10.20.10.200.020.00.000	Altre prestazioni socio sanitarie verso altre Asl/Ao/Fondazioni lombardi	€.	0		0
4.10.20.10.200.030.00.000	Altre prestazioni socio sanitarie ad altri soggetti pubblici	€.	0		0
4.10.20.10.200.055.00.000	Altre prestazioni socio sanitarie Extraregione (non soggette a compensazione)	€.	0		0
4.10.20.10.210.010.00.000	Prestazioni di assistenza riabilitativa non soggetta a compensazione Extraregionale	€.	0		0
4.10.20.10.300.010.00.000	Ricavi per consulenza sanitaria per Asl di appartenenza	€.	0		0
4.10.20.10.300.020.00.000	Ricavi per consulenza sanitaria v/altre Asl-Ao-Fondazioni della Regione	€.	0		0
4.10.20.10.300.030.00.000	Ricavi per consulenza sanitaria ad altri soggetti pubblici	€.	0		0
4.10.20.10.300.055.00.000	Ricavi per consulenza sanitaria ad altri soggetti pubblici Extraregione (non soggette a compensazione)	€.	0		0
4.10.20.10.300.060.00.000	Ricavi per consulenza sanitaria a privati	€.	0		0
4.10.20.10.400.010.00.000	Ricavi per prestazioni sanitarie erogate a soggetti privati	€.	2.564	2.688	124
4.10.20.10.400.110.00.000	Ricavi per prestazioni socio sanitarie a soggetti privati	€.	0		0
4.10.20.10.500.010.00.000	Ricavi per libera professione ex art. 55 c.1 lett. a) - b) Ccnl - (Area ospedaliera)	€.	4.579	4.641	62
4.10.20.10.500.020.00.000	Ricavi per libera professione ex art. 55 c.1 lett. a) - b) Ccnl - (Area specialistica)	€.	13.568	14.490	922
4.10.20.10.500.030.00.000	Ricavi per libera professione ex art. 55 c.1 lett. a) - b) Ccnl - (Area sanità pubblica)	€.	0		0
4.10.20.10.500.110.00.000	Ricavi per servizi di consulenza sanitaria in area pagamento (art. 55 c.1 lett. c) d) ed ex art. 57-58 CCNL)	€.	634	518	(116)
4.10.20.10.500.120.00.000	Ricavi per servizi di consulenza sanitaria in area pagamento (art. 55 c.1 lett. c) d) ed ex art. 57-58 CCNL) verso Asl-Ao-Fondazioni della Regione	€.	1.126	1.214	88
4.10.20.10.500.210.00.000	Ricavi per prestazioni sanitarie intramoenia - Altro	€.	0		0

RLS.C.R.I.B.A.

4.10.20.10.500.220.00.000	Ricavi per prestazioni sanitarie intramoenia - Altro verso Asl-Ao-Fondazioni della Regione	€.	0		0
4.10.20.10.600.110.00.000	Ricavi di ASL per attività di prevenzione e sicurezza ambiente di lavoro - certificazioni	€.	0		0
4.10.20.10.600.120.00.000	Ricavi di ASL per attività di prevenzione e sicurezza ambiente di lavoro - sanzioni	€.	0		0
4.10.20.10.600.210.00.000	Ricavi di ASL per attività di igiene pubblica ed ambientale - certificazioni	€.	0		0
4.10.20.10.600.220.00.000	Ricavi di ASL per attività di igiene pubblica ed ambientale - sanzioni	€.	0		0
4.10.20.10.600.310.00.000	Ricavi di ASL per attività nel campo igiene degli alimenti - certificazioni	€.	0		0
4.10.20.10.600.320.00.000	Ricavi di ASL per attività nel campo igiene degli alimenti - sanzioni	€.	0		0
4.10.20.10.600.410.00.000	Ricavi di ASL attività veterinaria da privato - certificazioni	€.	0		0
4.10.20.10.600.420.00.000	Ricavi di ASL attività veterinaria da privato - sanzioni	€.	0		0
4.10.20.10.600.450.00.000	Ricavi di ASL attività veterinaria da pubblico	€.	0		0
4.10.20.10.600.800.00.000	Ricavi di ASL per attività di prevenzione, salute ambiente di lavoro, igiene pubblica ed ambientale verso Asl/Ao/Fondazioni della Regione	€.	0		0
4.10.20.10.650.010.00.000	Ricavi di ASL per sanzioni amministrative art. 12-bis, L.R. 31/1997 - a soggetti privati	€.	0		0
4.10.20.10.650.020.00.000	Ricavi di ASL per sanzioni amministrative art. 12-bis, L.R. 31/1997 Asl/Ao/Fondazioni della Regione	€.	0		0
4.10.20.10.800.010.00.000	Altri ricavi propri di Asl - a soggetti privati	€.	0		0

Si ricorda che i ricavi da degenze in corso al 31/12 vengono indicati nei rispettivi conti di dettaglio dei ricavi da DRG.

4.10.20.20.000.000.00.000	**A.2.B) Ricavi per prestazioni non sanitarie - Totale**	**€.**	**2.670**	**1.302**	***(1.368)***

COD_COGE_NI	*Descrizione*		*Consuntivo al 31/12/2013*	*Consuntivo al 31/12/2014*	*Variazione*
4.10.20.20.010.010.00.000	Ricavi da differenza alberghiera	€.	268	278	*10*
4.10.20.20.020.010.00.000	Buoni mensa	€.	717	742	*25*
4.10.20.20.030.010.00.000	Proventi da sperimentazione farmaci	€.	1.357	0	*(1.357)*
4.10.20.20.040.010.00.000	Proventi da Rilascio certificati e cartelle cliniche	€.	187	178	*(9)*
4.10.20.20.050.010.00.000	Ricavi per formazione	€.	0		*0*
4.10.20.20.050.020.00.000	Ricavi per formazione verso Asl/Ao/Fondazioni della Regione	€.	5		*(5)*
4.10.20.20.060.000.00.000	Ricavi da sperimentazioni gestionali (art. 9-bis, D.Lgs. 502/92)	€.	0		*0*
4.10.20.20.080.010.00.000	Altri ricavi per prestazioni non sanitarie verso Asl/Ao/Fondazioni della Regione	€.	20	13	*(7)*
4.10.20.20.080.030.00.000	Altri ricavi per prestazioni non sanitarie verso altri enti pubblici	€.	0		*0*
4.10.20.20.080.080.00.000	Altri ricavi per prestazioni non sanitarie verso privati	€.	116	91	*(25)*

4.10.20.30.000.000.00.000	**A.2.C) Altri proventi - Totale**	**€.**	**1.191**	**1.236**	***45***

COD_COGE_NI	*Descrizione*		*Consuntivo al 31/12/2013*	*Consuntivo al 31/12/2014*	*Variazione*
4.10.20.30.010.010.00.000	Affitti attivi	€.	1.188	1.225	*37*
4.10.20.30.010.015.00.000	Altri proventi da attività immobiliari	€.	3	11	*8*
4.10.20.30.010.020.00.000	Altri proventi non sanitari	€.	0		*0*
4.10.20.30.080.010.00.000	Altri proventi diversi verso Asl/Ao/Fondazioni della Regione	€.	0		*0*
4.10.20.30.080.030.00.000	Altri proventi diversi verso altri enti pubblici	€.	0		*0*
4.10.20.30.080.080.00.000	Altri proventi diversi verso privati	€.	0		*0*

			Consuntivo al 31/12/2013	*Consuntivo al 31/12/2014*	*Variazione*
4.10.30.00.000.000.00.000	**A.3) Concorsi, recuperi, rimborsi per attività tipiche - Totale**	**€.**	**7.604**	**7.737**	***133***

4.10.30.10.000.000.00.000	**A.3.A) Rimborsi assicurativi - Totale**	**€.**	**520**	**503**	***(17)***

COD_COGE_NI	*Descrizione*		*Consuntivo al 31/12/2013*	*Consuntivo al 31/12/2014*	*Variazione*
4.10.30.10.010.000.00.000	Rimborsi assicurativi	€.	520	503	*(17)*

4.10.30.20.000.000.00.000	**A.3.B) Altri concorsi, recuperi e rimborsi per attività tipiche - Totale**	**€.**	**7.084**	**7.234**	***150***

COD_COGE_NI	*Descrizione*	**€.**	*Consuntivo al 31/12/2013*	*Consuntivo al 31/12/2014*	*Variazione*
4.10.30.20.010.010.00.000	Rimborso personale comandato e convenzionato c/o Asl/Ao/Fondazioni della Regione	€.	171	273	*102*
4.10.30.20.010.030.00.000	Rimborso personale comandato e convenzionato c/o altri enti pubblici	€.	284	267	*(17)*
4.10.30.20.010.060.00.000	Rimborso personale comandato e convenzionato c/o Regione Lombardia	€.	0		*0*
4.10.30.20.020.010.00.000	Rimborsi per Cessione di farmaci ed emoderivati verso Asl/Ao/Fondazioni della Regione ESCLUSI EMODERIVATI GESTITI VIA CONSORZIO INTERREGIONALE]	€.	92	108	*16*
4.10.30.20.020.012.00.000	Rimborsi per Cessione emoderivati verso Asl/Ao/Fondazioni della Regione SOLAMENTE OVE GESTITI NELL'AMBITO DEL CONSORZIO INTERREGIONALE]	€.	0		*0*
4.10.30.20.020.015.00.000	Rimborsi per Cessione emoderivati verso az. Sanit. Pubbliche Extraregione - NON in compensazione SOLAMENTE OVE GESTITI NELL'AMBITO DEL CONSORZIO INTERREGIONALE]	€.	0		*0*
4.10.30.20.020.030.00.000	Rimborsi per Cessione di farmaci ed emoderivati verso altri enti pubblici	€.	0		*0*
4.10.30.20.020.060.00.000	Rimborsi per Cessione di farmaci ed emoderivati verso privati ESCLUSI EMODERIVATI GESTITI VIA CONSORZIO INTERREGIONALE]	€.	0	90	*90*
4.10.30.20.020.065.00.000	Rimborsi per Cessione emoderivati verso privati SOLAMENTE OVE GESTITI NELL'AMBITO DEL CONSORZIO INTERREGIONALE]	€.	98		*(98)*
4.10.30.20.030.010.00.000	Rimborsi per Cessione di sangue ed emocomponenti verso Asl/Ao/Fondazioni della Regione	€.	227	283	*56*
4.10.30.20.030.030.00.000	Rimborsi per Cessione di sangue ed emocomponenti verso altri enti pubblici	€.	0		*0*
4.10.30.20.030.035.00.000	Rimborsi per Cessione di emocomponenti e cellule staminali Extraregione	€.	0		*0*
4.10.30.20.030.060.00.000	Rimborsi per Cessione di sangue ed emocomponenti verso privati	€.	2.866	2.575	*(291)*
4.10.30.20.040.010.00.000	Rimborso per acquisto altri beni da parte di Asl/Ao/Fondazioni della Regione	€.	0		*0*
4.10.30.20.040.030.00.000	Rimborso per acquisto altri beni da parte di altri enti pubblici	€.	0		*0*
4.10.30.20.040.060.00.000	Rimborso per acquisto altri beni verso privati	€.	0		*0*
4.10.30.20.050.010.00.000	Altri concorsi, recuperi e rimborsi per attività tipiche da parte di Asl/Ao/Fondazioni della Regione	€.	111	122	*11*
4.10.30.20.050.030.00.000	Altri concorsi, recuperi e rimborsi per attività tipiche da parte di altri enti pubblici	€.	0		*0*
4.10.30.20.050.060.00.000	Altri concorsi, recuperi e rimborsi per attività tipiche da parte di Regione Lombardia	€.	0		*0*
4.10.30.20.050.065.00.000	Ricavi per differenziale tariffe TUC	€.	0		*0*
4.10.30.20.080.010.00.000	Recuperi da personale dipendente (vitto, alloggio, ...)	€.	616	609	*(7)*
4.10.30.20.080.020.00.000	Concorsi, recuperi, rimborsi da sperimentazioni gestionali (art. 9-bis, D.Lgs. 502/92)	€.	0		*0*
4.10.30.20.080.025.00.000	Concorsi, recuperi, rimborsi da esternalizzazioni di servizi	€.	1.043	972	*(71)*
4.10.30.20.080.030.00.000	Rimborso obiettori di coscienza	€.	0		*0*
4.10.30.20.080.080.00.000	Altri ricavi per concorsi, recuperi e rimborsi verso privati	€.	1.576	1.935	*359*

4.10.40.00.000.000.00.000	**A.4) Compartecipazione alla spesa per prestazioni sanitarie - Totale**	**€.**	**12.866**	**12.810**	***(56)***

COD_COGE_NI	*Descrizione*		*Consuntivo al 31/12/2013*	*Consuntivo al 31/12/2014*	*Variazione*
4.10.40.10.000.000.00.000	Ticket sulle prestazioni di specialistica ambulatoriale	€.	12.866	12.810	*(56)*
4.10.40.20.000.000.00.000	Ticket sul prontosoccorso	€.	0		*0*
4.10.40.80.000.000.00.000	Altri Tickets	€.	0		*0*

4.10.50.00.000.000.00.000	**A.5) Costi capitalizzati - Totale**	**€.**	**9.097**	**11.683**	***2.586***

COD_COGE_NI	*Descrizione*		*Consuntivo al 31/12/2013*	*Consuntivo al 31/12/2014*	*Variazione*
4.10.50.10.010.010.00.000	Quota contributi c/capitale da utilizzo finanziamenti per investimenti da Regione	€.	2.153	4.627	*2.474*
4.10.50.10.010.012.00.000	Quota contributi c/capitale da utilizzo finanziamenti per investimenti da Regione - Beni di prima dotazione	€.	4.672	4.667	*(5)*
4.10.50.10.010.020.00.000	Quota contributi c/capitale da utilizzo finanziamenti per investimenti dallo Stato	€.	0		*0*
4.10.50.10.015.010.00.000	Quota contributi c/esercizio da contributi FSR destinati a investimenti	€.	1.735	1.746	*11*
4.10.50.10.015.020.00.000	Quota contributi c/esercizio da altri contributi destinati a investimenti	€.	0		*0*
4.10.50.10.020.010.00.000	Costi capitalizzati da utilizzo riserva plusvalenze da reinvestire	€.	0		*0*
4.10.50.10.020.020.00.000	Costi capitalizzati da utilizzo riserva successioni e donazioni	€.	537	643	*106*
4.10.50.10.020.030.00.000	Costi capitalizzati da utilizzo riserva per investimenti	€.	0		*0*
4.10.50.20.010.010.00.000	Capitalizzazione costi (sostenuti in economia)	€.	0		*0*

			Consuntivo al 31/12/2013	Consuntivo al 31/12/2014	Variazione	Dettaglio costi per natura degli Utilizzi contributi	Dettaglio costi per natura dei contributi	Dettaglio costi AREU
4.20.00.00.000.000.00.000	**B) COSTI DELLA PRODUZIONE**		**642.300**	**660.698**	***18.398***	**1.940**	**8.723**	**17.098**

			Consuntivo al 31/12/2013	Consuntivo al 31/12/2014	Variazione	Costi da utilizzo contributi Consuntivo 2014	Costi da contributi Consuntivo 2014	Costi AREU Consuntivo 2014
4.20.05.00.000.000.00.000	**B.1) Acquisti di beni - Totale**	**€.**	**169.273**	**179.293**	***10.020***	**91**	**371**	**124**
4.20.05.10.000.000.00.000	**B.1.A) Acquisti di beni sanitari - Totale**	**€.**	**164.859**	**175.156**	***10.297***	**89**	**366**	**105**

COD_COGE_NI	*Descrizione*		*Consuntivo al 31/12/2013*	*Consuntivo al 31/12/2014*	*Variazione*	Costi da utilizzo contributi Consuntivo 2014	Costi da contributi Consuntivo 2014	Costi AREU Consuntivo 2014
4.20.05.10.010.010.00.000	Farmaceutici: Specialità Medicinali	€.	100.104	109.317	*9.213*			15
4.20.05.10.010.020.00.000	Farmaceutici: Specialità Medicinali (Doppio Canale ex Nota CUF 37)	€.	0	0	*0*			
4.20.05.10.010.030.00.000	Farmaceutici: Specialità Medicinali (Primo Ciclo terapeutico D.G.R. 10246/02)	€.	0	0	*0*			
4.20.05.10.010.810.00.000	Farmaceutici: Specialità Medicinali da Asl/Ao/Fondazioni della Regione	€.	0	0	*0*			
4.20.05.10.010.820.00.000	Farmaceutici: Specialità Medicinali (Doppio Canale ex Nota CUF 37) da Asl/Ao/Fondazioni della Regione	€.	0	0	*0*			
4.20.05.10.020.010.00.000	Farmaceutici: Ossigeno	€.	1.112	1.178	*66*			2
4.20.05.10.020.020.00.000	Farmaceutici: Ossigeno (Doppio Canale)	€.	0	0	*0*			
4.20.05.10.020.810.00.000	Farmaceutici: Ossigeno da Asl/Ao/Fondazioni della Regione	€.	0	0	*0*			
4.20.05.10.020.820.00.000	Farmaceutici: Ossigeno (Doppio Canale) da Asl/Ao/Fondazioni della Regione	€.	0	0	*0*			
4.20.05.10.025.010.00.000	Farmaceutici: Specialità Medicinali SENZA AIC	€.	1.073	1.570	*497*			
4.20.05.10.025.020.00.000	Farmaceutici: Galenici e altri medicinali SENZA AIC	€.	32	55	*23*			
4.20.05.10.025.030.00.000	Farmaceutici: Ossigeno e gas medicali SENZA AIC	€.	0	0	*0*			
4.20.05.10.030.010.00.000	Emoderivati	€.	1.160	1.508	*348*			
4.20.05.10.030.012.00.000	Emoderivati da Privati SOLAMENTE OVE GESTITI NELL'AMBITO DEL CONSORZIO INTERREGIONALE]	€.	0	0	*0*			
4.20.05.10.030.020.00.000	Emoderivati (Doppio Canale ex Nota CUF 37)	€.	0	0	*0*			
4.20.05.10.030.810.00.000	Emoderivati da Asl/Ao/Fondazioni della Regione ESCLUSI EMODERIVATI GESTITI VIA CONSORZIO INTERREGIONALE]	€.	0	0	*0*			
4.20.05.10.030.812.00.000	Emoderivati da Asl/Ao/Fondazioni della Regione SOLAMENTE OVE GESTITI NELL'AMBITO DEL CONSORZIO INTERREGIONALE]	€.	1.042	1.127	*85*			
4.20.05.10.030.815.00.000	Emoderivati da Az. Pubbliche ExtraRegione SOLAMENTE OVE GESTITI NELL'AMBITO DEL CONSORZIO INTERREGIONALE]	€.	0	0	*0*			
4.20.05.10.030.820.00.000	Emoderivati (Doppio Canale ex Nota CUF 37) da Asl/Ao/Fondazioni della Regione	€.	0	0	*0*			
4.20.05.10.030.900.00.000	Emoderivati di produzione regionale	€.	0		*0*			
4.20.05.10.040.010.00.000	Prodotti dietetici	€.	96	86	*(10)*			
4.20.05.10.050.010.00.000	Dispositivi medico diagnostici in vitro: Materiali diagnostici - Cnd: W	€.	12.835	13.175	*340*	88	307	1
4.20.05.10.050.020.00.000	Dispositivi medici: Materiali diagnostici (materiale per apparecchiature sanitare e relativi componenti.) Cnd: Z	€.	4.305	3.893	*(412)*			55
4.20.05.10.050.030.00.000	Prodotti chimici: Materiali diagnostici (senza Cnd)	€.	0	0	*0*			
4.20.05.10.060.010.00.000	Dispositivi medici: Presidi chirurgici e materiali sanitari - Cnd: A; B; D; G; H; K; L; M; N; Q; R; S; TAo-Irccs tutto; Asl escluso T04]; U; V; Ysolo Ao-Irccs]	€.	14.442	15.093	*651*	1	59	29
4.20.05.10.060.020.00.000	Dispositivi per appar. Cardiocircolatorio Cnd: C		5.381	5.521	*140*			3
4.20.05.10.060.030.00.000	Dispositivi medici con repertorio e senza CND (tipo 2, kit)	€.	0	0	*0*			
4.20.05.10.060.040.00.000	Dispositivi medici non registrati in Italia (senza repertorio e con CND assimilabile)	€.	0	0	*0*			
4.20.05.10.070.010.00.000	Materiale chirurgico e prodotti per uso veterinario	€.	0	0	*0*			
4.20.05.10.080.010.00.000	Materiali protesici (c.d. protesica "Maggiore") compilazione ASL] - Cnd: Y	€.	0	0	*0*			
4.20.05.10.080.020.00.000	Materiali protesici (c.d. protesica "Minore") compilazione ASL] - Cnd: T04	€.	0	0	*0*			
4.20.05.10.080.030.00.000	Dispositivi medici impiantabili attivi: Materiali protesici (endoprotesi) compilazione AO-Irccs] - Cnd: J	€.	8.362	8.248	*(114)*			
4.20.05.10.080.040.00.000	Dispositivi medici: Materiali protesici (endoprotesi non attive) compilazione AO-Irccs] - Cnd: P		7.848	8.266	*418*			
4.20.05.10.090.010.00.000	Dispositivi medici: Materiali per emodialisi - Cnd: F	€.	3.102	2.214	*(888)*			
4.20.05.10.100.010.00.000	Materiali per la profilassi igienico-sanitari: sieri	€.	0	0	*0*			
4.20.05.10.100.020.00.000	Materiali per la profilassi igienico-sanitari: vaccini	€.	385	379	*(6)*			
4.20.05.10.120.010.00.000	Prodotti farmaceutici per uso veterinario	€.	0	0	*0*			
4.20.05.10.130.010.00.000	Sangue ed emocomponenti	€.	2.689	2.646	*(43)*			
4.20.05.10.130.800.00.000	Sangue ed emocomponenti acquistati Extraregione	€.	0	0	*0*			
4.20.05.10.130.810.00.000	Sangue ed emocomponenti da Asl/Ao/Fondazioni della Regione	€.	794	773	*(21)*			
4.20.05.10.800.010.00.000	Altri beni e prodotti sanitari (PRODOTTI SENZA REPERTORIO E/O CND)	€.	0	0	*0*			
4.20.05.10.800.810.00.000	Altri beni e prodotti sanitari (escluso Specialità medicinali, ossigeno, emoderivati e sangue) da Asl/Ao/Fondazioni della Regione	€.	97	107	*10*			

Gli acquisti vanno indicati al netto di sconti, resi e abbuoni

4.20.05.20.000.000.00.000	**B.1.B) Acquisti di beni non sanitari - Totale**		**4.414**	**4.137**	***(277)***	**2**	**5**	**19**

COD_COGE_NI	*Descrizione*		*Consuntivo al 31/12/2013*	*Consuntivo al 31/12/2014*	*Variazione*	Costi da utilizzo contributi Consuntivo 2014	Costi da contributi Consuntivo 2014	Costi AREU Consuntivo 2014
4.20.05.20.010.010.00.000	Prodotti alimentari	€.	617	587	*(30)*			3
4.20.05.20.020.010.00.000	Materiale di guardaroba, di pulizia e di convivenza in genere	€.	1.026	1.063	*37*			3
4.20.05.20.030.010.00.000	Carburanti e lubrificanti	€.	91	75	*(16)*			
4.20.05.20.030.020.00.000	Combustibili	€.	0	0	*0*			
4.20.05.20.040.010.00.000	Cancelleria e stampati	€.	1.397	1.332	*(65)*	2	5	5
4.20.05.20.050.010.00.000	Supporti informatici e materiale per EDP	€.	0	0	*0*			
4.20.05.20.060.010.00.000	Materiale per manutenzioni e riparazioni immobili e loro pertinenze	€.	0	0	*0*			
4.20.05.20.060.020.00.000	Materiale per manutenzioni e riparazioni mobili e macchine	€.	0	0	*0*			
4.20.05.20.060.030.00.000	Materiale per manutenzioni e riparazioni attrezzature tecnico scientifico sanitarie	€.	279	214	*(65)*			
4.20.05.20.060.040.00.000	Materiale per manutenzioni e riparazioni attrezzature tecnico economali	€.	27	11	*(16)*			
4.20.05.20.060.050.00.000	Materiale per manutenzioni e riparazioni automezzi (sanitari e non)	€.	0	0	*0*			
4.20.05.20.060.080.00.000	Materiale per manutenzioni e riparazioni - Altro	€.	794	694	*(100)*			8
4.20.05.20.800.010.00.000	Altri beni non sanitari	€.	183	161	*(22)*			
4.20.05.20.800.810.00.000	Altri beni non sanitari da Asl/Ao/Fondazioni della Regione	€.	0	0	*0*			

Gli acquisti vanno indicati al netto di sconti, resi e abbuoni

RLS.C.R.I.B.A.

			Consuntivo al 31/12/2013	Consuntivo al 31/12/2014	Variazione	Costi da utilizzo contributi Consuntivo 2014	Costi da contributi Consuntivo 2014	Costi AREU Consuntivo 2014
4.20.10.00.000.000.00.000	**B.2) Acquisti di servizi - Totale**	€.	**120.730**	**121.848**	***1.118***	**1.386**	**703**	**11.849**

			Consuntivo al 31/12/2013	Consuntivo al 31/12/2014	Variazione	Costi da utilizzo contributi Consuntivo 2014	Costi da contributi Consuntivo 2014	Costi AREU Consuntivo 2014
4.20.10.10.000.000.00.000	**B.2.A) Acquisti di servizi sanitari - Totale**	€.	**53.117**	**53.683**	***566***	**1.174**	**331**	**11.585**
4.20.10.10.010.000.00.000	**B.2.A.1) Acquisti di servizi sanitari per medicina di base - Totale**	€.	**439**	**478**	***39***	-	-	**478**

COD_COGE_NI	Descrizione		Consuntivo al 31/12/2013	Consuntivo al 31/12/2014	Variazione	Costi da utilizzo contributi Consuntivo 2014	Costi da contributi Consuntivo 2014	Costi AREU Consuntivo 2014
4.20.10.10.010.010.00.000	Assistenza per medicina di base convenzionata: Medici Medicina Generale	€.	0		0			
4.20.10.10.010.020.00.000	Assistenza per medicina di base convenzionata: Pediatri Libera Scelta	€.	0		0			
4.20.10.10.010.030.00.000	Assistenza per medicina di base convenzionata: Medici Guardia medica - Continuità assistenziale	€.	0		0			
4.20.10.10.010.040.00.000	Assistenza per medicina di base convenzionata: Medicina dei servizi	€.	0		0			
4.20.10.10.010.050.00.000	Assistenza per medicina di base convenzionata: Psicologi	€.	0		0			
4.20.10.10.010.060.00.000	Assistenza per medicina di base convenzionata: Medici 118	€.	439	478	39			478
4.20.10.10.010.100.00.000	Altra assistenza per medicina di base	€.	0		0			
4.20.10.10.010.200.00.000	Assistenza per medicina di base convenzionata: da pubblico Mobilità (Extra Regione)	€.	0		0			

4.20.10.10.020.000.00.000	**B.2.A.2) Acquisti di servizi sanitari per farmaceutica - Totale**	€.	-	-	***0***	-	-	-

COD_COGE_NI	Descrizione		Consuntivo al 31/12/2013	Consuntivo al 31/12/2014	Variazione	Costi da utilizzo contributi Consuntivo 2014	Costi da contributi Consuntivo 2014	Costi AREU Consuntivo 2014
4.20.10.10.020.010.10.000	acquisto di prestazioni di farmaceutica da farmacie ubicate nel proprio territorio (Farmaceutica convenzionata ex art. 8, c. 2, D. Lgs. 502/92): Farmaci	€.	0		0			
4.20.10.10.020.010.20.000	acquisto di prestazioni di farmaceutica da farmacie ubicate in altre province lombarde (Farmaceutica convenzionata ex art. 8, c. 2, D. Lgs. 502/92): Farmaci	€.	0		0			
4.20.10.10.020.010.30.000	acquisto di prestazioni di farmaceutica da farmacie ubicate fuori regione (Farmaceutica convenzionata ex art. 8, c. 2, D. Lgs. 502/92): Farmaci (Mobilità passiva in compensazione)	€.	0		0			
4.20.10.10.020.020.10.000	acquisto di prestazioni di farmaceutica da farmacie ubicate nel proprio territorio (Farmaceutica convenzionata ex art. 8, c. 2, D. Lgs. 502/92): Galenici	€.	0		0			
4.20.10.10.020.020.20.000	acquisto di prestazioni di farmaceutica da farmacie ubicate in altre province lombarde (Farmaceutica convenzionata ex art. 8, c. 2, D. Lgs. 502/92): Galenici	€.	0		0			
4.20.10.10.020.030.10.000	acquisto di prestazioni di farmaceutica da farmacie ubicate nel proprio territorio (Farmaceutica convenzionata ex art. 8, c. 2, D. Lgs. 502/92): Ossigeno	€.	0		0			
4.20.10.10.020.030.20.000	acquisto di prestazioni di farmaceutica da farmacie ubicate in altre province lombarde (Farmaceutica convenzionata ex art. 8, c. 2, D. Lgs. 502/92): Ossigeno	€.	0		0			
4.20.10.10.020.040.10.000	acquisto di prestazioni di farmaceutica da farmacie rurali	€.	0		0			
4.20.10.10.020.050.10.000	contributi ENPAF per acquisto di prestazioni di farmaceutica (Farmaceutica convenzionata ex art. 8, c. 2, D. Lgs. 502/92)	€.	0		0			
4.20.10.10.020.090.10.000	altri contributi relativi alle prestazioni di farmaceutica Convenzionata	€.	0		0			

4.20.10.10.030.000.00.000	**B.2.A.3) Acquisti di servizi sanitari per assistenza specialistica ambulatoriale - Totale**	€.	**3.802**	**3.902**	***100***	-	-	-

COD_COGE_NI	Descrizione		Consuntivo al 31/12/2013	Consuntivo al 31/12/2014	Variazione	Costi da utilizzo contributi Consuntivo 2014	Costi da contributi Consuntivo 2014	Costi AREU Consuntivo 2014
4.20.10.10.030.010.10.010	acquisto di prestazioni ambulatoriali da strutture pubbliche ubicate nel proprio territorio: AO/ASL/Fondazioni pubbliche	€.	0		0			
4.20.10.10.030.010.10.020	acquisto di prestazioni ambulatoriali da strutture pubbliche ubicate nel proprio territorio: altri soggetti pubblici	€.	0		0			
4.20.10.10.030.010.10.030	acquisto di prestazioni ambulatoriali in strutture pubbliche ubicate in altre province della Lombardia: AO/ASL/Fondazioni pubbliche	€.	0		0			
4.20.10.10.030.010.10.050	acquisto di prestazioni ambulatoriali in strutture pubbliche ubicate in altre province della Lombardia: altri soggetti pubblici	€.	0		0			
4.20.10.10.030.010.20.010	acquisto di prestazioni ambulatoriali da strutture private ubicate nel proprio territorio: IRCCS privati	€.	0		0			
4.20.10.10.030.010.20.020	acquisto di prestazioni ambulatoriali da strutture private ubicate nel proprio territorio: ospedali classificati	€.	0		0			
4.20.10.10.030.010.20.030	acquisto di prestazioni ambulatoriali da strutture private ubicate nel proprio territorio: case di cura private	€.	0		0			
4.20.10.10.030.010.20.040	acquisto di prestazioni ambulatoriali da strutture private ubicate nel proprio territorio: strutture accreditate	€.	0		0			
4.20.10.10.030.010.20.110	acquisto di prestazioni ambulatoriali in strutture private ubicate in altre province della Lombardia: IRCCS privati	€.	0		0			
4.20.10.10.030.010.20.120	acquisto di prestazioni ambulatoriali in strutture private ubicate in altre province della Lombardia: ospedali classificati	€.	0		0			
4.20.10.10.030.010.20.130	acquisto di prestazioni ambulatoriali in strutture private ubicate in altre province della Lombardia: case di cura private	€.	0		0			
4.20.10.10.030.010.20.140	acquisto di prestazioni ambulatoriali in strutture private ubicate in altre province della Lombardia: strutture accreditate	€.	0		0			
4.20.10.10.030.010.30.010	acquisto di prestazioni ambulatoriali in strutture ubicate fuori Regione (mobilità passiva in compensazione)	€.	0		0			
4.20.10.10.030.020.10.010	assistenza medico specialistica convenzionata interna (SUMAI)	€.	3.802	3.902	100			
4.20.10.10.030.030.10.010	Prestazioni di "screening" in strutture pubbliche ubicate nel proprio territorio: AO/ASL/Fondazioni pubbliche	€.	0		0			
4.20.10.10.030.030.10.020	Prestazioni di "screening" in strutture pubbliche ubicate nel proprio territorio: altri soggetti pubblici	€.	0		0			
4.20.10.10.030.030.10.030	Prestazioni di "screening" in strutture pubbliche ubicate in altre province della Lombardia: AO/ASL/Fondazioni pubbliche	€.	0		0			
4.20.10.10.030.030.10.040	Prestazioni di "screening" in strutture pubbliche ubicate in altre province della Lombardia: altri soggetti pubblici	€.	0		0			
4.20.10.10.030.030.20.010	Prestazioni di "screening" in strutture private ubicate nel proprio territorio: IRCCS privati	€.	0		0			
4.20.10.10.030.030.20.020	Prestazioni di "screening" in strutture private ubicate nel proprio territorio: ospedali classificati	€.	0		0			
4.20.10.10.030.030.20.030	Prestazioni di "screening" in strutture private ubicate nel proprio territorio: case di cura private	€.	0		0			
4.20.10.10.030.030.20.040	Prestazioni di "screening" in strutture private ubicate nel proprio territorio: strutture accreditate	€.	0		0			

RL S.c.r.l. B.A.

4.20.10.10.030.030.20.110	Prestazioni di "screening" in strutture private ubicate in altre province della Lombardia: IRCCS privati	€.	0		0			
4.20.10.10.030.030.20.120	Prestazioni di "screening" in strutture private ubicate in altre province della Lombardia: ospedali classificati	€.	0		0			
4.20.10.10.030.030.20.130	Prestazioni di "screening" in strutture private ubicate in altre province della Lombardia: case di cura private	€.	0		0			
4.20.10.10.030.030.20.140	Prestazioni di "screening" in strutture private ubicate in altre province della Lombardia: strutture accreditate	€.	0		0			
4.20.10.10.030.030.30.010	acquisto di prestazioni di "screening" in strutture ubicate fuori Regione (mobilità passiva in compensazione)	€.	0		0			
4.20.10.10.030.040.10.010	acquisto di prestazioni di Neuro-psichiatria Infantile (Uonpia) in strutture pubbliche ubicate nel proprio territorio: AO/ASL/Fondazioni pubbliche	€.	0		0			
4.20.10.10.030.040.10.020	acquisto di prestazioni di Neuro-psichiatria Infantile (Uonpia) in strutture pubbliche ubicate nel proprio territorio: altri soggetti pubblici	€.	0		0			
4.20.10.10.030.040.10.030	acquisto di prestazioni di Neuro-psichiatria Infantile (Uonpia) in strutture pubbliche ubicate in altre province della Lombardia: AO/ASL/Fondazioni pubbliche	€.	0		0			
4.20.10.10.030.040.10.040	acquisto di prestazioni di Neuro-psichiatria Infantile (Uonpia) in strutture pubbliche ubicate in altre province della Lombardia: altri soggetti pubblici	€.	0		0			
4.20.10.10.030.040.20.010	acquisto di prestazioni di Neuro-psichiatria Infantile (Uonpia) in strutture private ubicate nel proprio territorio: IRCCS privati	€.	0		0			
4.20.10.10.030.040.20.020	acquisto di prestazioni di Neuro-psichiatria Infantile (Uonpia) in strutture private ubicate nel proprio territorio: ospedali classificati	€.	0		0			
4.20.10.10.030.040.20.030	acquisto di prestazioni di Neuro-psichiatria Infantile (Uonpia) in strutture private ubicate nel proprio territorio: case di cura private	€.	0		0			
4.20.10.10.030.040.20.040	acquisto di prestazioni di Neuro-psichiatria Infantile (Uonpia) in strutture private ubicate nel proprio territorio: strutture accreditate	€.	0		0			
4.20.10.10.030.040.20.110	acquisto di prestazioni di Neuro-psichiatria Infantile (Uonpia) in strutture private ubicate in altre province lombarde: IRCCS privati	€.	0		0			
4.20.10.10.030.040.20.120	acquisto di prestazioni di Neuro-psichiatria Infantile (Uonpia) in strutture private ubicate in altre province lombarde: ospedali classificati	€.	0		0			
4.20.10.10.030.040.20.130	acquisto di prestazioni di Neuro-psichiatria Infantile (Uonpia) in strutture private ubicate in altre province lombarde: case di cura private	€.	0		0			
4.20.10.10.030.040.20.140	acquisto di prestazioni di Neuro-psichiatria Infantile (Uonpia) in strutture private ubicate in altre province lombarde: strutture accreditate	€.	0		0			
4.20.10.10.030.040.30.010	acquisto di prestazioni di Neuro-psichiatria Infantile (Uonpia) in strutture private ubicate fuori regione (mobilità passiva non in compensazione)	€.	0		0			

4.20.10.10.050.000.00.000	**B.2.A.5) Acquisti servizi sanitari per assistenza integrativa e protesica - Totale**	€.	-	-	0	-	-	-

COD_COGE_NI	*Descrizione*		*Consuntivo al 31/12/2013*	*Consuntivo al 31/12/2014*	*Variazione*	Costi da utilizzo contributi Consuntivo 2014	Costi da contributi Consuntivo 2014	Costi AREU Consuntivo 2014
4.20.10.10.050.010.00.000	acquisto di prestazioni di farmaceutica da farmacie ubicate nel proprio territorio (Farmaceutica convenzionata ex art. 8, c. 2, D. Lgs. 502/92): Protesica	€.	0		0			
4.20.10.10.050.020.00.000	acquisto di prestazioni di farmaceutica da farmacie ubicate in altre province lombarde (Farmaceutica convenzionata ex art. 8, c. 2, D. Lgs. 502/92): Protesica	€.	0		0			
4.20.10.10.050.030.00.000	acquisto di prestazioni di farmaceutica da farmacie ubicate fuori regione (Farmaceutica convenzionata ex art. 8, c. 2, D. Lgs. 502/92): Protesica	€.	0		0			
4.20.10.10.050.110.00.000	acquisto di prestazioni di farmaceutica da farmacie ubicate nel proprio territorio (Farmaceutica convenzionata ex art. 8, c. 2, D. Lgs. 502/92): Dietetica	€.	0		0			
4.20.10.10.050.120.00.000	acquisto di prestazioni di farmaceutica da farmacie ubicate in altre province lombarde (Farmaceutica convenzionata ex art. 8, c. 2, D. Lgs. 502/92): Dietetica	€.	0		0			
4.20.10.10.050.130.00.000	acquisto di prestazioni di farmaceutica da farmacie ubicate fuori regione (Farmaceutica convenzionata ex art. 8, c. 2, D. Lgs. 502/92): Dietetica	€.	0		0			
4.20.10.10.050.150.00.000	acquisto di prestazioni di farmaceutica da farmacie ubicate nel proprio territorio (Farmaceutica convenzionata ex art. 8, c. 2, D. Lgs. 502/92): Diabetica	€.	0		0			
4.20.10.10.050.152.00.000	acquisto di prestazioni di farmaceutica da farmacie ubicate in altre province lombarde (Farmaceutica convenzionata ex art. 8, c. 2, D. Lgs. 502/92): Diabetica	€.	0		0			
4.20.10.10.050.154.00.000	acquisto di prestazioni di farmaceutica da farmacie ubicate fuori regione (Farmaceutica convenzionata ex art. 8, c. 2, D. Lgs. 502/92): Diabetica	€.	0		0			
4.20.10.10.050.210.00.000	Assistenza Integrativa (Dietetica) non erogata tramite Farmaceutica Convenzionata - Negozi non WebCare - (ex art. 8, c. 2, D.Lgs. 502/92)	€.	0		0			
4.20.10.10.050.215.00.000	Assistenza Integrativa (Dietetica) non erogata tramite Farmaceutica Convenzionata - WEBCARE -(ex art. 8, c. 2, D.Lgs. 502/92)	€.	0		0			
4.20.10.10.050.220.00.000	Assistenza Integrativa (Ausili per Diabetici) non erogata tramite Farmaceutica Convenzionata (ex art. 8, c. 2, D.Lgs. 502/92)	€.	0		0			
4.20.10.10.050.310.00.000	Assistenza Protesica non erogata tramite Farmaceutica Convenzionata (ex art. 8, c. 2, D.Lgs. 502/92) c.d. protesica "Maggiore"	€.	0		0			
4.20.10.10.050.320.00.000	Assistenza Protesica non erogata tramite Farmaceutica Convenzionata (ex art. 8, c. 2, D.Lgs. 502/92) c.d. protesica "Minore"	€.	0		0			
4.20.10.10.050.330.00.000	Assistenza Protesica non erogata tramite Farmaceutica Convenzionata (ex art. 8, c. 2, D.Lgs. 502/92) - Costi di gestione magazzino	€.	0		0			
4.20.10.10.050.332.00.000	Acquisto di prestazioni relative all'Assistenza Integrativa - Nutrizione Artificiale Enterale	€.	0		0			
4.20.10.10.050.334.00.000	Acquisto di prestazioni relative all'Assistenza Integrativa (SOLO Servizio Distributivo da privato)	€.	0		0			
4.20.10.10.050.336.00.000	Acquisto di prestazioni relative all'Assistenza Protesica (SOLO Servizio Distributivo da privato)	€.	0		0			
4.20.10.10.050.400.00.000	Acquisto di prestazioni relative all'Assistenza Protesica Extraregione	€.	0		0			
4.20.10.10.050.450.00.000	Acquisto di prestazioni relative all'Assistenza Integrativa Extraregione	€.	0		0			

RL S.C.R.I.B.A.

4.20.10.10.060.000.00.000	**B.2.A.6) Acquisti servizi sanitari per assistenza ospedaliera - Totale**	€.	-	-	*0*	-	-	-

COD_COGE_NI	*Descrizione*		*Consuntivo al 31/12/2013*	*Consuntivo al 31/12/2014*	*Variazione*	Costi da utilizzo contributi Consuntivo 2014	Costi da contributi Consuntivo 2014	Costi AREU Consuntivo 2014
4.20.10.10.060.010.10.000	acquisto di Drg da strutture pubbliche ubicate nel proprio territorio: AO/Fondazioni pubbliche	€.	0		*0*			
4.20.10.10.060.010.20.000	acquisto di Drg da strutture pubbliche ubicate nel proprio territorio: altri soggetti pubblici	€.	0		*0*			
4.20.10.10.060.010.30.000	acquisto di Drg da strutture pubbliche ubicate in altre province della Lombardia: ASL/AO/Fondazioni pubbliche	€.	0		*0*			
4.20.10.10.060.010.40.000	acquisto di Drg da strutture pubbliche ubicate in altre province della Lombardia: altri soggetti pubblici	€.	0		*0*			
4.20.10.10.060.010.80.000	acquisto di Drg da strutture pubbliche ubicate fuori Regione (mobilità passiva in compensazione)	€.	0		*0*			
4.20.10.10.060.020.10.000	acquisto di Drg da erogatori privati ubicati nel proprio territorio: IRCCS privati	€.	0		*0*			
4.20.10.10.060.020.20.000	acquisto di Drg da erogatori privati ubicati nel proprio territorio: ospedali classificati	€.	0		*0*			
4.20.10.10.060.020.30.000	acquisto di Drg da erogatori privati ubicati nel proprio territorio: case di cura private	€.	0		*0*			
4.20.10.10.060.020.40.000	acquisto di Drg da erogatori privati ubicati in altre province della Lombardia: IRCCS privati	€.	0		*0*			
4.20.10.10.060.020.50.000	acquisto di Drg da erogatori privati ubicati in altre province della Lombardia: ospedali classificati	€.	0		*0*			
4.20.10.10.060.020.60.000	acquisto di Drg da erogatori privati ubicati in altre province della Lombardia: case di cura private	€.	0		*0*			

4.20.10.10.070.000.00.000	**B.2.A.7) Acquisto prestazioni di psichiatria residenziale e semiresidenziale - Totale**	€.	-	-	*0*	-	-	-

COD_COGE_NI	*Descrizione*		*Consuntivo al 31/12/2013*	*Consuntivo al 31/12/2014*	*Variazione*	Costi da utilizzo contributi Consuntivo 2014	Costi da contributi Consuntivo 2014	Costi AREU Consuntivo 2014
4.20.10.10.070.010.10.000	acquisto di prestazioni di psichiatria in strutture pubbliche ubicate nel proprio territorio: AO/Fondazioni pubbliche	€.	0		*0*			
4.20.10.10.070.010.20.000	acquisto di prestazioni di psichiatria in strutture pubbliche ubicate nel proprio territorio: altri soggetti pubblici	€.	0		*0*			
4.20.10.10.070.010.30.000	acquisto di prestazioni di psichiatria in strutture pubbliche ubicate in altre province lombarde: ASL/AO/Fondazioni pubbliche	€.	0		*0*			
4.20.10.10.070.010.40.000	acquisto di prestazioni di psichiatria in strutture pubbliche ubicate in altre province lombarde: altri soggetti pubblici	€.	0		*0*			
4.20.10.10.070.010.50.000	acquisto di prestazioni di psichiatria in strutture pubbliche ubicate fuori regione (Mobilità passiva non soggetta a compensazione)	€.	0		*0*			
4.20.10.10.070.020.10.000	acquisto di prestazioni di psichiatria in strutture private accreditate a contratto ubicate nel proprio territorio	€.	0		*0*			
4.20.10.10.070.020.20.000	acquisto di prestazioni di psichiatria in strutture private accreditate a contratto ubicate in altre province lombarde	€.	0		*0*			
4.20.10.10.070.020.30.000	acquisto di prestazioni di psichiatria in strutture private accreditate NON a contratto ubicate nel proprio territorio	€.	0		*0*			
4.20.10.10.070.020.40.000	acquisto di prestazioni di psichiatria in strutture private accreditate NON a contratto ubicate in altre province lombarde	€.	0		*0*			
4.20.10.10.070.020.50.000	acquisto di prestazioni di psichiatria in strutture private ubicate fuori regione (Mobilità passiva non soggetta a compensazione)	€.	0		*0*			

4.20.10.10.080.000.00.000	**B.2.A.8) Acquisto prestazioni di distribuzione farmaci e File F - Totale**	€.	-	-	*0*	-	-	-

COD_COGE_NI	*Descrizione*		*Consuntivo al 31/12/2013*	*Consuntivo al 31/12/2014*	*Variazione*	Costi da utilizzo contributi Consuntivo 2014	Costi da contributi Consuntivo 2014	Costi AREU Consuntivo 2014
4.20.10.10.080.010.10.000	acquisto farmaci file F da strutture pubbliche ubicate nel proprio territorio: AO/Fondazioni pubbliche	€.	0		*0*			
4.20.10.10.080.010.20.000	acquisto farmaci file F da strutture pubbliche ubicate nel proprio territorio: altri Enti pubblici	€.	0		*0*			
4.20.10.10.080.010.30.000	acquisto farmaci file F da strutture pubbliche ubicate in altre province della Regione: ASL/AO/Fondazioni pubbliche	€.	0		*0*			
4.20.10.10.080.010.40.000	acquisto farmaci file F da strutture pubbliche ubicate in altre province della Regione: altri Enti pubblici	€.	0		*0*			
4.20.10.10.080.010.50.000	acquisto farmaci file F da Istituti penitenziari (anche per il tramite di AO/Fondazioni pubbliche)	€.	0		*0*			
4.20.10.10.080.010.80.000	acquisto farmaci file F fuori Regione (Mobilità passiva in compensazione)	€.	0		*0*			
4.20.10.10.080.020.10.000	Acquisto farmaci file F da erogatori privati ubicati nel proprio territorio: IRCCS privati	€.	0		*0*			
4.20.10.10.080.020.20.000	Acquisto farmaci file F da erogatori privati ubicati nel proprio territorio: ospedali classificati	€.	0		*0*			
4.20.10.10.080.020.30.000	Acquisto farmaci file F da erogatori privati ubicati nel proprio territorio: case di cura private	€.	0		*0*			
4.20.10.10.080.020.40.000	Acquisto farmaci file F da erogatori privati ubicati in altre province della Regione: IRCCS privati	€.	0		*0*			
4.20.10.10.080.020.50.000	Acquisto farmaci file F da erogatori privati ubicati in altre province della Regione: ospedali classificati	€.	0		*0*			
4.20.10.10.080.020.60.000	Acquisto farmaci file F da erogatori privati ubicati in altre province della Regione: case di cura private	€.	0		*0*			
4.20.10.10.080.030.10.000	acquisto farmaci "Doppio canale" (ex Nota CUF 37 più ossigeno) da strutture pubbliche ubicate nel proprio territorio (rimborso farmaco più servizio): AO/Fondazioni pubbliche	€.	0		*0*			
4.20.10.10.080.030.20.000	acquisto farmaci "Doppio canale" (ex Nota CUF 37 più ossigeno) da strutture pubbliche ubicate nel proprio territorio (rimborso farmaco più servizio): altri Enti pubblici	€.	0		*0*			
4.20.10.10.080.030.30.000	acquisto farmaci "Doppio canale" (ex Nota CUF 37 più ossigeno) da strutture pubbliche ubicate in altre province (rimborso farmaco più servizio): ASL/AO/Fondazioni pubbliche	€.	0		*0*			
4.20.10.10.080.030.40.000	acquisto farmaci "Doppio canale" (ex Nota CUF 37 più ossigeno) da strutture pubbliche ubicate in altre province (rimborso farmaco più servizio): altri Enti pubblici	€.	0		*0*			
4.20.10.10.080.030.80.000	Prestazioni di acquisto di "Doppio canale" da strutture ubicate fuori regione (Mobilità passiva in compensazione)	€.	0		*0*			
4.20.10.10.080.040.10.000	Prestazioni di acquisto più servizio distributivo di "Doppio canale" da soggetti privati ubicati nel proprio territorio	€.	0		*0*			
4.20.10.10.080.040.20.000	Prestazioni di acquisto più servizio distributivo di "Doppio canale" da soggetti privati ubicati in altre province	€.	0		*0*			
4.20.10.10.080.040.30.000	Acquisti di prestazioni derivanti dall'attività di "Doppio Canale" (SOLO Servizio Distributivo da privato)	€.	0		*0*			
4.20.10.10.080.050.10.000	acquisto farmaci "Primo Ciclo" da strutture pubbliche ubicate nel proprio territorio: AO/Fondazioni pubbliche	€.	0		*0*			
4.20.10.10.080.050.20.000	acquisto farmaci "Primo Ciclo" da strutture pubbliche ubicate nel proprio territorio: altri Enti pubblici	€.	0		*0*			

RLS.C.R.I.B.A.

4.20.10.10.080.050.30.000	acquisto farmaci "Primo Ciclo" da strutture pubbliche ubicate in altre province della Regione: AO/Fondazioni pubbliche	€.	0		0			
4.20.10.10.080.050.40.000	acquisto farmaci "Primo Ciclo" da strutture pubbliche ubicate in altre province della Regione: altri Enti pubblici	€.	0		0			
4.20.10.10.080.050.80.000	acquisto farmaci "Primo Ciclo" da strutture ubicate fuori Regione (Mobilità passiva in compensazione)	€.	0		0			
4.20.10.10.080.060.10.000	acquisto farmaci "Primo Ciclo" da strutture private ubicate nel proprio territorio	€.	0		0			
4.20.10.10.080.060.20.000	acquisto farmaci "Primo Ciclo" da strutture private ubicate in altre province della Regione	€.	0		0			
4.20.10.10.090.000.00.000	**B.2.A.9) Acquisto prestazioni termali in convenzione - Totale**	**€.**	**-**	**-**	**0**	**-**	**-**	**-**
COD_COGE_NI	*Descrizione*		*Consuntivo al 31/12/2013*	*Consuntivo al 31/12/2014*	*Variazione*	Costi da utilizzo contributi Consuntivo 2014	Costi da contributi Consuntivo 2014	Costi AREU Consuntivo 2014
4.20.10.10.090.010.00.000	assistenza termale in convenzione ubicate nel proprio territorio	€.	0		0			
4.20.10.10.090.020.00.000	assistenza termale in convenzione ubicate in altre province della Regione	€.	0		0			
4.20.10.10.090.030.00.000	assistenza termale in convenzione fuori Regione (Mobilità passiva in compensazione)	€.	0		0			
4.20.10.10.100.000.00.000	**B.2.A.10) Acquisto prestazioni trasporto sanitari - Totale**	**€.**	**11.385**	**11.525**	**140**	**9**	**-**	**11.040**
COD_COGE_NI	*Descrizione*		*Consuntivo al 31/12/2013*	*Consuntivo al 31/12/2014*	*Variazione*	Costi da utilizzo contributi Consuntivo 2014	Costi da contributi Consuntivo 2014	Costi AREU Consuntivo 2014
4.20.10.10.100.010.10.000	Trasporti sanitari per emergenza da pubblico (118)	€.	1.570	1.568	(2)			1.568
4.20.10.10.100.010.20.000	Altri Trasporti sanitari da pubblico	€.	2		(2)			
4.20.10.10.100.010.80.000	Trasporti fuori regione (mobilità passiva in compensazione)	€.	0		0			
4.20.10.10.100.020.10.000	Trasporti sanitari per emergenza da privato (118)	€.	9.316	9.472	156			9.472
4.20.10.10.100.020.20.000	Altri Trasporti sanitari da privato	€.	497	485	(12)	9		
4.20.10.10.120.000.00.000	**B.2.A.12) Compartecipazione al personale per att. Libero-prof. (intramoenia) - Totale**	**€.**	**17.618**	**18.371**	**753**	**-**	**-**	**-**
COD_COGE_NI	*Descrizione*		*Consuntivo al 31/12/2013*	*Consuntivo al 31/12/2014*	*Variazione*	Costi da utilizzo contributi Consuntivo 2014	Costi da contributi Consuntivo 2014	Costi AREU Consuntivo 2014
4.20.10.10.120.010.00.000	Compart. al personale att. libera professione ex art. 55 c.1 lett. a) - b) Ccnl - Area Ospedaliera	€.	3.559	3.260	(299)			
4.20.10.10.120.012.00.000	Compart. al personale att. libera professione ex art. 55 c.1 lett. a) - b) Ccnl - Area Specialistica	€.	11.864	12.909	1.045			
4.20.10.10.120.015.00.000	Compart. al personale att. libera professione ex art. 55 c.1 lett. a) - b) Ccnl - Area sanità pubblica	€.	0		0			
4.20.10.10.120.020.00.000	Servizi di consulenza sanitaria in area pagamento (art. 55 c.1 lett. c) d) ed ex art. 57-58 CCNL)	€.	1.279	1.064	(215)			
4.20.10.10.120.025.00.000	Servizi di consulenza sanitaria in area pagamento (art. 55 c.1 lett. c) d) ed ex art. 57-58 CCNL) - attività v/Asl-Ao-Fondazioni della Regione	€.	0		0			
4.20.10.10.120.030.00.000	Servizi di consulenza sanitaria in area pagamento (art. 55 c.2 CCNL)	€.	916	1.138	222			
4.20.10.10.120.035.00.000	Servizi di consulenza sanitaria in area pagamento (art. 55 c.2 CCNL) v/Asl-Ao-Fondazioni della Regione	€.	0		0			
4.20.10.10.130.000.00.000	**B.2.A.13) Rimborsi, assegni e contributi sanitari - Totale**	**€.**	**1**	**1**	**0**	**-**	**-**	**-**
COD_COGE_NI	*Descrizione*		*Consuntivo al 31/12/2013*	*Consuntivo al 31/12/2014*	*Variazione*	Costi da utilizzo contributi Consuntivo 2014	Costi da contributi Consuntivo 2014	Costi AREU Consuntivo 2014
4.20.10.10.130.010.10.000	Contributi ad associazioni di volontariato	€.	1	1	0			
4.20.10.10.130.010.15.000	Contributi/Rimborsi per cure all'estero	€.	0		0			
4.20.10.10.130.010.20.000	Contributi/Rimborsi per assistenza indiretta	€.	0		0			
4.20.10.10.130.010.25.000	Contributi obbligatori Legge 210/92	€.	0		0			
4.20.10.10.130.010.30.000	Altre Contribuzioni Passive e sussidi	€.	0		0			
4.20.10.10.130.010.35.000	Altre Contribuzioni Passive e sussidi verso altre Asl/Ao/Fondazioni della regione	€.	0		0			
4.20.10.10.140.000.00.000	**B.2.A.14) Consulenze, Collaborazioni, Interinale e altre prestazioni di lavoro sanitarie e sociosanitarie - Totale**	**€.**	**10.404**	**10.558**	**154**	**1.076**	**167**	**67**
COD_COGE_NI	*Descrizione*		*Consuntivo al 31/12/2013*	*Consuntivo al 31/12/2014*	*Variazione*	Costi da utilizzo contributi Consuntivo 2014	Costi da contributi Consuntivo 2014	Costi AREU Consuntivo 2014
4.20.10.10.140.010.10.000	Consulenze sanitarie da Asl/Ao/Fondazioni della Regione	€.	26	24	(2)			
4.20.10.10.140.010.25.000	Consulenze sanitarie da altri enti pubblici	€.	5		(5)			
4.20.10.10.140.010.40.000	Consulenze sanitarie da terzi	€.	3.031	3.072	41	1.071	159	67
4.20.10.10.140.020.10.000	Collaborazioni coordinate e continuative - area sanitaria	€.	0		0			
4.20.10.10.140.020.30.000	Indennità a personale universitario - area sanitaria	€.	7.153	7.275	122			
4.20.10.10.140.020.35.000	Prestazioni lavoro interinale (sanitario) - da terzi	€.	43	11	(32)			
4.20.10.10.140.020.55.000	Prestazioni occasionali e altre prestazioni di lavoro sanitarie da terzi	€.	114	97	(17)	5	8	
4.20.10.10.140.030.10.000	Rimborso degli oneri stipendiali del personale sanitario che presta servizio in azienda in posizione di comando in Asl/Ao/Fondazioni della Regione	€.	27	39	12			
4.20.10.10.140.030.20.000	Rimborso degli oneri stipendiali del personale sanitario che presta servizio in azienda in posizione di comando in altri Enti pubblici e Università	€.	0		0			
4.20.10.10.140.030.30.000	Rimborso degli oneri stipendiali del personale sanitario che presta servizio in azienda in posizione di comando dalla Regione Lombardia	€.	0		0			
4.20.10.10.140.030.40.000	Rimborso degli oneri stipendiali del personale sanitario che presta servizio in azienda in posizione di comando da Aziende di altre Regioni	€.	5	40	35			

RL S.C.R.I.B.A.

4.20.10.10.150.000.00.000	**B.2.A.15) Altri servizi sanitari e sociosanitari a rilevanza sanitaria - Totale**	**€.**	**9.468**	**8.848**	***(620)***	**89**	**164**	**-**

COD_COGE_NI	*Descrizione*		*Consuntivo al 31/12/2013*	*Consuntivo al 31/12/2014*	*Variazione*	Costi da utilizzo contributi Consuntivo 2014	Costi da contributi Consuntivo 2014	Costi AREU Consuntivo 2014
4.20.10.10.150.010.10.000	Altre prestazioni per servizi sanitari da ASL/AO/Fondazioni della Regione	€.	339	260	*(79)*		125	
4.20.10.10.150.010.15.000	Altre prestazioni per servizi socio sanitari da ASL/AO/Fondazioni della Regione	€.	0		*0*			
4.20.10.10.150.010.20.000	Altre prestazioni per servizi sanitari da pubblico	€.	847	899	*52*	25		
4.20.10.10.150.010.25.000	Altre prestazioni per servizi socio sanitari da pubblico	€.	0		*0*			
4.20.10.10.150.010.30.000	Servizi sanitari appaltati o in "service" da pubblico	€.	0	0	*0*			
4.20.10.10.150.010.35.000	Altre prestazioni per servizi sanitari da Extraregione	€.	0	0	*0*			
4.20.10.10.150.010.40.000	Altre prestazioni per servizi socio sanitari Extraregione	€.	0		*0*			
4.20.10.10.150.020.10.000	Altre prestazioni per servizi sanitari da terzi	€.	5.682	5.049	*(633)*	64	39	
4.20.10.10.150.020.15.000	Altre prestazioni per servizi socio sanitari da terzi	€.	0		*0*			
4.20.10.10.150.020.20.000	Altre prestazioni per servizi della ricerca da terzi	€.	0	0	*0*			
4.20.10.10.150.020.30.000	Servizi sanitari appaltati o in "service" da terzi	€.	2.480	2.564	*84*			
4.20.10.10.150.020.35.000	Assegni di studio scuole infermieri	€.	120	76	*(44)*			
4.20.10.10.150.900.10.000	Costi per servizi sanitari - Mobilità internazionale passiva	€.	0		*0*			

			Consuntivo al 31/12/2013	*Consuntivo al 31/12/2014*	*Variazione*	Costi da utilizzo contributi Consuntivo 2014	Costi da contributi Consuntivo 2014	Costi AREU Consuntivo 2014
4.20.10.20.000.000.00.000	**B.2.B) Acquisti di servizi non sanitari - Totale**	**€.**	**67.613**	**68.165**	***552***	**212**	**372**	**264**

4.20.10.20.010.000.00.000	**B.2.B.1) Servizi non sanitari -Totale**	**€.**	**64.230**	**65.353**	***1.123***	**7**	**4**	**240**

COD_COGE_NI	*Descrizione*		*Consuntivo al 31/12/2013*	*Consuntivo al 31/12/2014*	*Variazione*	Costi da utilizzo contributi Consuntivo 2014	Costi da contributi Consuntivo 2014	Costi AREU Consuntivo 2014
4.20.10.20.010.010.10.000	Lavanderia	€.	7.031	5.813	*(1.218)*			
4.20.10.20.010.010.15.000	Pulizia	€.	11.301	11.849	*548*			
4.20.10.20.010.010.20.000	Mensa	€.	9.563	8.885	*(678)*	3	3	16
4.20.10.20.010.010.25.000	Riscaldamento	€.	14.236	15.414	*1.178*			
4.20.10.20.010.010.30.000	Servizi di elaborazione dati	€.	4.297	4.234	*(63)*			
4.20.10.20.010.010.35.000	Trasporti non sanitari (se non addebitati in fattura dai fornitori di materie e merci)	€.	71	81	*10*			
4.20.10.20.010.010.40.000	Smaltimento rifiuti	€.	1.410	1.359	*(51)*			
4.20.10.20.010.020.10.000	Utenze telefoniche	€.	508	421	*(87)*			12
4.20.10.20.010.020.20.000	Utenze elettricità	€.	4.998	6.188	*1.190*			
4.20.10.20.010.020.30.000	Acqua, gas, combustibile	€.	1.050	1.046	*(4)*			
4.20.10.20.010.020.40.000	Servizi esterni di vigilanza	€.	875	904	*29*			
4.20.10.20.010.020.80.000	Altre Utenze	€.	158	158	*0*			
4.20.10.20.010.030.10.000	Assicurazioni: Premi per R.C. Professionale	€.	5.187	5.212	*25*	1		
4.20.10.20.010.030.20.000	Assicurazioni: Altri premi	€.	523	480	*(43)*			
4.20.10.20.010.040.10.000	Acquisto di altri servizi non sanitari da Asl/Ao/Fondazioni della Regione	€.	178	206	*28*			
4.20.10.20.010.040.20.000	Acquisto di altri servizi non sanitari da pubblico	€.	0		*0*			
4.20.10.20.010.050.10.000	Servizi postali e telex	€.	299	286	*(13)*			
4.20.10.20.010.050.15.000	Pubblicità e promozione	€.	15	5	*(10)*		1	
4.20.10.20.010.050.20.000	Rimborso spese di viaggio e soggiorno	€.	0		*0*			
4.20.10.20.010.050.25.000	Altri servizi non sanitari acquistati in "Service"	€.	0		*0*			
4.20.10.20.010.050.80.000	Altri servizi non sanitari	€.	2.530	2.812	*282*	3		212

4.20.10.20.020.000.00.000	**B.2.B.2) Consulenze, Collaborazioni, Interinale e altre prestazioni di lavoro non sanitarie - Totale**	**€.**	**2.192**	**2.124**	***(68)***	61	**-**	**-**

COD_COGE_NI	*Descrizione*		*Consuntivo al 31/12/2013*	*Consuntivo al 31/12/2014*	*Variazione*	Costi da utilizzo contributi Consuntivo 2014	Costi da contributi Consuntivo 2014	Costi AREU Consuntivo 2014
4.20.10.20.020.010.10.010	Consulenze non sanitarie da ASL/AO/Fondazioni della Regione	€.	72	14	*(58)*			
4.20.10.20.020.010.10.020	Consulenze non sanitarie da altri enti pubblici	€.	0		*0*			
4.20.10.20.020.010.20.010	Servizi per consulenze Amministrative - da privato	€.	42	31	*(11)*	31		
4.20.10.20.020.010.20.020	Servizi per consulenze Tecniche - da privato	€.	47	30	*(17)*	30		
4.20.10.20.020.010.20.030	Servizi per consulenze Legali - da privato	€.	1.644	1.643	*(1)*			
4.20.10.20.020.010.20.040	Servizi per consulenze Notarili - da privato	€.	11		*(11)*			
4.20.10.20.020.020.10.000	Spese per collaborazioni coordinate e continuative Amministrative - da privato	€.	0		*0*			
4.20.10.20.020.020.20.000	Spese per collaborazioni coordinate e continuative Tecniche - da privato	€.	0		*0*			
4.20.10.20.020.020.25.000	Indennità a personale universitario - area non sanitaria	€.	0		*0*			
4.20.10.20.020.020.30.000	Prestazioni lavoro interinale Amministrativo (non sanitario) - da privato	€.	70	60	*(10)*			
4.20.10.20.020.020.40.000	Prestazioni lavoro interinale Tecnico (non sanitario) - da privato	€.	144	184	*40*			
4.20.10.20.020.020.50.000	Prestazioni occasionali e altre prestazioni di lavoro non sanitarie - da privato	€.	0		*0*			
4.20.10.20.020.020.60.000	Personale religioso	€.	114	114	*0*			
4.20.10.20.020.030.10.000	Rimborso degli oneri stipendiali del personale non sanitario che presta servizio in azienda in posizione di comando in ASL/AO/Fondazioni della Regione	€.	48	48	*0*			
4.20.10.20.020.030.20.000	Rimborso degli oneri stipendiali del personale non sanitario che presta servizio in azienda in posizione di comando in altri Enti pubblici e Università	€.	0		*0*			
4.20.10.20.020.030.30.000	Rimborso degli oneri stipendiali del personale non sanitario che presta servizio in azienda in posizione di comando dalla Regione Lombardia	€.	0		*0*			
4.20.10.20.020.030.40.000	Rimborso degli oneri stipendiali del personale non sanitario che presta servizio in Azienda di altre Regioni	€.	0		*0*			

4.20.10.20.030.000.00.000	**B.2.B.3) Formazione (esternalizzata e non) - Totale**	**€.**	**1.191**	**688**	***(503)***	**144**	**368**	**24**

COD_COGE_NI	*Descrizione*		*Consuntivo al 31/12/2013*	*Consuntivo al 31/12/2014*	*Variazione*	Costi da utilizzo contributi Consuntivo 2014	Costi da contributi Consuntivo 2014	Costi AREU Consuntivo 2014
4.20.10.20.030.010.00.000	Formazione esternalizzata da pubblico (Iref, Università, ...)	€.	0		*0*			
4.20.10.20.030.020.00.000	Formazione esternalizzata da ASL/AO/Fondazioni della Regione	€.	0		*0*			
4.20.10.20.030.110.00.000	Formazione esternalizzata da privato	€.	1.191	688	*(503)*	144	368	24
4.20.10.20.030.120.00.000	Formazione non esternalizzata da privato	€.	0		*0*			

4.20.15.00.000.000.00.000	**B.3) Manutenzione e riparazione (ordinaria esternalizzata) - Totale**	**€.**	**18.592**	**21.700**	***3.108***	**9**	**12**	**5**

COD_COGE_NI	*Descrizione*		*Consuntivo al 31/12/2013*	*Consuntivo al 31/12/2014*	*Variazione*	Costi da utilizzo contributi Consuntivo 2014	Costi da contributi Consuntivo 2014	Costi AREU Consuntivo 2014
4.20.15.10.000.000.00.000	Manutenzione e riparazione ordinaria esternalizzata per immobili e loro pertinenze	€.	3.809	6.196	*2.387*			5
4.20.15.15.000.000.00.000	Manutenzione e riparazione ordinaria esternalizzata per impianti e macchinari	€.	0		*0*			
4.20.15.20.000.000.00.000	Manutenzione e riparazione ordinaria esternalizzata per mobili e macchine	€.	100	134	*34*			
4.20.15.30.000.000.00.000	Manutenzione e riparazione ordinaria esternalizzata per attrezzature tecnico-scientifiche sanitarie	€.	12.625	13.269	*644*			
4.20.15.40.000.000.00.000	Manutenzione e riparazione ordinaria esternalizzata per automezzi sanitari	€.	8	15	*7*			
4.20.15.50.000.000.00.000	Manutenzione e riparazione ordinaria esternalizzata per automezzi non sanitari	€.	66	79	*13*			
4.20.15.80.000.000.00.000	Altre manutenzioni e riparazioni	€.	1.984	2.007	*23*	9	12	
4.20.15.90.000.000.00.000	Manutenzioni e riparazioni da Asl/Ao/Fondazioni della Regione	€.	0		*0*			

RESTRIBA.

4.20.20.00.000.000.00.000	**B.4) Godimento di beni di terzi - Totale**	€.	**12.156**	**17.824**	***5.668***	**11**	**184**	**4**

COD_COGE_NI	Descrizione		Consuntivo al 31/12/2013	Consuntivo al 31/12/2014	Variazione	Costi da utilizzo contributi Consuntivo 2014	Costi da contributi Consuntivo 2014	Costi AREU Consuntivo 2014
4.20.20.10.010.000.00.000	Affitti passivi	€.	2.840	2.647	*(193)*			
4.20.20.10.020.000.00.000	Spese condominiali	€.	23	18	*(5)*			
4.20.20.20.010.000.00.000	Canoni di Noleggio sanitari (esclusa protesica)	€.	4.082	4.092	*10*	10	184	
4.20.20.20.015.000.00.000	Canoni di Noleggio sanitari relativi a protesica	€.	0		*0*			
4.20.20.20.020.000.00.000	Canoni di Noleggio non sanitari	€.	644	781	*137*	1		4
4.20.20.30.010.000.00.000	Canoni di leasing sanitari	€.	0		*0*			
4.20.20.30.020.000.00.000	Canoni di leasing non sanitari	€.	4.567	10.286	*5.719*			
4.20.20.80.010.000.00.000	Locazioni e noleggi da Asl/Ao/Fondazioni della Regione	€.	0		*0*			

			Consuntivo al 31/12/2013	Consuntivo al 31/12/2014	Variazione	Costi da utilizzo contributi Consuntivo 2014	Costi da contributi Consuntivo 2014	Costi AREU Consuntivo 2014
4.20.25.00.000.000.00.000	**Costo del Personale (Totale)**	€.	**287.195**	**286.512**	***(683)***	**0**	**2.566**	**5.007**

4.20.25.10.000.000.00.000	**B.5 Personale del ruolo sanitario - Totale**	€.	**221.366**	**221.097**	***(269)***	**-**	**1.917**	**4.750**

COD_COGE_NI	Descrizione		Consuntivo al 31/12/2013	Consuntivo al 31/12/2014	Variazione	Costi da utilizzo contributi Consuntivo 2014	Costi da contributi Consuntivo 2014	Costi AREU Consuntivo 2014
4.20.25.10.010.010.00.000	Ruolo Sanitario - T.INDETERMINATO - - Personale dirigente medico / veterinario - Competenze fisse	€.	46.743	46.579	*(164)*			522
4.20.25.10.010.020.00.000	Ruolo Sanitario - T.INDETERMINATO - - Personale dirigente medico / veterinario - Straordinario	€.	865	868	*3*			2
4.20.25.10.010.025.00.000	Ruolo Sanitario - T.INDETERMINATO - - Personale dirigente medico / veterinario - Retr. Posizione	€.	16.812	16.910	*98*			207
4.20.25.10.010.030.00.000	Ruolo Sanitario - T.INDETERMINATO - - Personale dirigente medico / veterinario - Indennità varie	€.	1.310	1.295	*(15)*			35
4.20.25.10.010.040.00.000	Ruolo Sanitario - T.INDETERMINATO - - Personale dirigente medico / veterinario - Competenze personale comandato	€.	155	241	*86*			
4.20.25.10.010.050.00.000	Ruolo Sanitario - T.INDETERMINATO - - Personale dirigente medico / veterinario - Incentivazione (retribuzione di risultato)	€.	3.213	3.255	*42*			76
4.20.25.10.010.060.00.000	Ruolo Sanitario - T.INDETERMINATO - - Personale dirigente medico / veterinario - Risorse aggiuntive regionali	€.	1.526	1.080	*(446)*		451	6
4.20.25.10.010.110.00.000	Ruolo Sanitario - T.INDETERMINATO - - Personale dirigente medico / veterinario - Oneri sociali*	€.	19.954	19.483	*(471)*		126	232
4.20.25.10.010.210.00.000	Ruolo Sanitario - T.INDETERMINATO - - Personale dirigente medico / veterinario - Accantonamento a TFR	€.	0		*0*			
4.20.25.10.010.800.00.000	Ruolo Sanitario - T.INDETERMINATO - - Personale dirigente medico / veterinario - Altri costi del personale	€.	1.152	1.081	*(71)*			974
4.20.25.10.012.010.00.000	Ruolo Sanitario - T.DETERMINATO - - Personale dirigente medico / veterinario - Competenze fisse	€.	2.348	2.618	*270*			
4.20.25.10.012.020.00.000	Ruolo Sanitario - T.DETERMINATO - - Personale dirigente medico / veterinario - Straordinario	€.	67	63	*(4)*			
4.20.25.10.012.025.00.000	Ruolo Sanitario - T.DETERMINATO - - Personale dirigente medico / veterinario - Retr. Posizione	€.	599	502	*(97)*			
4.20.25.10.012.030.00.000	Ruolo Sanitario - T.DETERMINATO - - Personale dirigente medico / veterinario - Indennità varie	€.	113	130	*17*			
4.20.25.10.012.040.00.000	Ruolo Sanitario - T.DETERMINATO - - Personale dirigente medico / veterinario - Competenze personale comandato	€.	0		*0*			
4.20.25.10.012.050.00.000	Ruolo Sanitario - T.DETERMINATO - - Personale dirigente medico / veterinario - Incentivazione (retribuzione di risultato)	€.	99	57	*(42)*			
4.20.25.10.012.060.00.000	Ruolo Sanitario - T.DETERMINATO - - Personale dirigente medico / veterinario - Risorse aggiuntive regionali	€.	86	60	*(26)*		25	
4.20.25.10.012.110.00.000	Ruolo Sanitario - T.DETERMINATO - - Personale dirigente medico / veterinario - Oneri sociali*	€.	992	1.076	*84*		7	
4.20.25.10.012.210.00.000	Ruolo Sanitario - T.DETERMINATO - - Personale dirigente medico / veterinario - Accantonamento a TFR	€.	0		*0*			
4.20.25.10.012.800.00.000	Ruolo Sanitario - T.DETERMINATO - - Personale dirigente medico / veterinario - Altri costi del personale	€.	96	100	*4*			
4.20.25.10.014.010.00.000	Ruolo Sanitario - T.ALTRO - - Personale dirigente medico / veterinario - Competenze fisse	€.	0		*0*			
4.20.25.10.014.020.00.000	Ruolo Sanitario - T.ALTRO - - Personale dirigente medico / veterinario - Straordinario	€.	0		*0*			
4.20.25.10.014.025.00.000	Ruolo Sanitario - T.ALTRO - - Personale dirigente medico / veterinario - Retr. Posizione	€.	0		*0*			
4.20.25.10.014.030.00.000	Ruolo Sanitario - T.ALTRO - - Personale dirigente medico / veterinario - Indennità varie	€.	0		*0*			
4.20.25.10.014.040.00.000	Ruolo Sanitario - T.ALTRO - - Personale dirigente medico / veterinario - Competenze personale comandato	€.	0		*0*			
4.20.25.10.014.050.00.000	Ruolo Sanitario - T.ALTRO - - Personale dirigente medico / veterinario - Incentivazione (retribuzione di risultato)	€.	0		*0*			
4.20.25.10.014.060.00.000	Ruolo Sanitario - T.ALTRO - - Personale dirigente medico / veterinario - Risorse aggiuntive regionali	€.	0		*0*			
4.20.25.10.014.110.00.000	Ruolo Sanitario - T.ALTRO - - Personale dirigente medico / veterinario - Oneri sociali*	€.	0		*0*			
4.20.25.10.014.210.00.000	Ruolo Sanitario - T.ALTRO - - Personale dirigente medico / veterinario - Accantonamento a TFR	€.	0		*0*			
4.20.25.10.014.800.00.000	Ruolo Sanitario - T.ALTRO - - Personale dirigente medico / veterinario - Altri costi del personale	€.	0		*0*			
4.20.25.10.020.010.00.000	Ruolo Sanitario - T.INDETERMINATO- - Personale dirigente non medico - Competenze fisse	€.	3.977	3.962	*(15)*			
4.20.25.10.020.020.00.000	Ruolo Sanitario - T.INDETERMINATO- - Personale dirigente non medico - Straordinario	€.	17	45	*28*			
4.20.25.10.020.025.00.000	Ruolo Sanitario - T.INDETERMINATO- - Personale dirigente non medico - Retr. Posizione	€.	958	967	*9*			
4.20.25.10.020.030.00.000	Ruolo Sanitario - T.INDETERMINATO- - Personale dirigente non medico - Indennità varie	€.	65	35	*(30)*			
4.20.25.10.020.040.00.000	Ruolo Sanitario - T.INDETERMINATO- - Personale dirigente non medico - Competenze personale comandato	€.	0		*0*			
4.20.25.10.020.050.00.000	Ruolo Sanitario - T.INDETERMINATO- - Personale dirigente non medico - Incentivazione (retribuzione di risultato)	€.	577	586	*9*			
4.20.25.10.020.060.00.000	Ruolo Sanitario - T.INDETERMINATO- - Personale dirigente non medico - Risorse aggiuntive regionali	€.	130	89	*(41)*		37	
4.20.25.10.020.110.00.000	Ruolo Sanitario - T.INDETERMINATO- - Personale dirigente non medico - Oneri sociali*	€.	1.537	1.586	*49*		10	
4.20.25.10.020.210.00.000	Ruolo Sanitario - T.INDETERMINATO- - Personale dirigente non medico - Accantonamento a TFR	€.	0		*0*			
4.20.25.10.020.800.00.000	Ruolo Sanitario - T.INDETERMINATO- - Personale dirigente non medico - Altri costi del personale	€.	1	1	*0*			
4.20.25.10.022.010.00.000	Ruolo Sanitario - T.DETERMINATO - - Personale dirigente non medico - Competenze fisse	€.	181	218	*37*			
4.20.25.10.022.020.00.000	Ruolo Sanitario - T.DETERMINATO - - Personale dirigente non medico - Straordinario	€.	0		*0*			
4.20.25.10.022.025.00.000	Ruolo Sanitario - T.DETERMINATO - - Personale dirigente non medico - Retr. Posizione	€.	17	9	*(8)*			
4.20.25.10.022.030.00.000	Ruolo Sanitario - T.DETERMINATO - - Personale dirigente non medico - Indennità varie	€.	0		*0*			
4.20.25.10.022.040.00.000	Ruolo Sanitario - T.DETERMINATO - - Personale dirigente non medico - Competenze personale comandato	€.	0		*0*			
4.20.25.10.022.050.00.000	Ruolo Sanitario - T.DETERMINATO - - Personale dirigente non medico - Incentivazione (retribuzione di risultato)	€.	29	20	*(9)*			
4.20.25.10.022.060.00.000	Ruolo Sanitario - T.DETERMINATO - - Personale dirigente non medico - Risorse aggiuntive regionali	€.	7	5	*(2)*		2	
4.20.25.10.022.110.00.000	Ruolo Sanitario - T.DETERMINATO - - Personale dirigente non medico - Oneri sociali*	€.	62	76	*14*		1	
4.20.25.10.022.210.00.000	Ruolo Sanitario - T.DETERMINATO - - Personale dirigente non medico - Accantonamento a TFR	€.	0		*0*			
4.20.25.10.022.800.00.000	Ruolo Sanitario - T.DETERMINATO - - Personale dirigente non medico - Altri costi del personale	€.	0		*0*			
4.20.25.10.024.010.00.000	Ruolo Sanitario - ALTRO - - Personale dirigente non medico - Competenze fisse	€.	0		*0*			
4.20.25.10.024.020.00.000	Ruolo Sanitario - ALTRO - - Personale dirigente non medico - Straordinario	€.	0		*0*			
4.20.25.10.024.025.00.000	Ruolo Sanitario - ALTRO - - Personale dirigente non medico - Retr. Posizione	€.	0		*0*			
4.20.25.10.024.030.00.000	Ruolo Sanitario - ALTRO - - Personale dirigente non medico - Indennità varie	€.	0		*0*			
4.20.25.10.024.040.00.000	Ruolo Sanitario - ALTRO - - Personale dirigente non medico - Competenze personale comandato	€.	0		*0*			
4.20.25.10.024.050.00.000	Ruolo Sanitario - ALTRO - - Personale dirigente non medico - Incentivazione (retribuzione di risultato)	€.	0		*0*			
4.20.25.10.024.060.00.000	Ruolo Sanitario - ALTRO - - Personale dirigente non medico - Risorse aggiuntive regionali	€.	0		*0*			
4.20.25.10.024.110.00.000	Ruolo Sanitario - ALTRO - - Personale dirigente non medico - Oneri sociali*	€.	0		*0*			
4.20.25.10.024.210.00.000	Ruolo Sanitario - ALTRO - - Personale dirigente non medico - Accantonamento a TFR	€.	0		*0*			
4.20.25.10.024.800.00.000	Ruolo Sanitario - ALTRO - - Personale dirigente non medico - Altri costi del personale	€.	0		*0*			
4.20.25.10.110.010.00.000	Ruolo Sanitario - T.INDETERMINATO- - Personale comparto - Competenze fisse	€.	75.853	74.890	*(963)*			990
4.20.25.10.110.020.00.000	Ruolo Sanitario - T.INDETERMINATO- - Personale comparto - Straordinario	€.	1.912	1.866	*(46)*			37
4.20.25.10.110.030.00.000	Ruolo Sanitario - T.INDETERMINATO- - Personale comparto - Indennità varie	€.	4.343	4.219	*(124)*			110
4.20.25.10.110.035.00.000	Ruolo Sanitario - T.INDETERMINATO- - Personale comparto - Incentivazione alla produttività collettiva	€.	3.911	3.867	*(44)*			70
4.20.25.10.110.040.00.000	Ruolo Sanitario - T.INDETERMINATO- - Personale comparto - Competenze personale comandato	€.	0	4	*4*			
4.20.25.10.110.050.00.000	Ruolo Sanitario - T.INDETERMINATO- - Personale comparto - Risorse aggiuntive regionali	€.	2.627	2.255	*(372)*		941	14
4.20.25.10.110.110.00.000	Ruolo Sanitario - T.INDETERMINATO- - Personale comparto - Oneri sociali*	€.	25.228	24.705	*(523)*		263	589
4.20.25.10.110.210.00.000	Ruolo Sanitario - T.INDETERMINATO- - Personale comparto - Accantonamento a TFR	€.	0		*0*			
4.20.25.10.110.800.00.000	Ruolo Sanitario - T.INDETERMINATO- - Personale comparto - Altri costi del personale	€.	1.682	1.559	*(123)*			886
4.20.25.10.112.010.00.000	Ruolo Sanitario - T.DETERMINATO- - Personale comparto - Competenze fisse	€.	1.327	2.900	*1.573*			
4.20.25.10.112.020.00.000	Ruolo Sanitario - T.DETERMINATO- - Personale comparto - Straordinario	€.	43	154	*111*			
4.20.25.10.112.030.00.000	Ruolo Sanitario - T.DETERMINATO- - Personale comparto - Indennità varie	€.	127	334	*207*			
4.20.25.10.112.035.00.000	Ruolo Sanitario - T.DETERMINATO- - Personale comparto - Incentivazione alla produttività collettiva	€.	75	119	*44*			

R.I.B.A.

4.20.25.10.112.040.00.000	Ruolo Sanitario - T.DETERMINATO- - Personale comparto - Competenze personale comandato	€.	0		0			
4.20.25.10.112.050.00.000	Ruolo Sanitario - T.DETERMINATO- - Personale comparto - Risorse aggiuntive regionali	€.	56	100	44		42	
4.20.25.10.112.110.00.000	Ruolo Sanitario - T.DETERMINATO- - Personale comparto - Oneri sociali*	€.	484	1.108	624		12	
4.20.25.10.112.210.00.000	Ruolo Sanitario - T.DETERMINATO- - Personale comparto - Accantonamento a TFR	€.	0		0			
4.20.25.10.112.800.00.000	Ruolo Sanitario - T.DETERMINATO- - Personale comparto - Altri costi del personale	€.	10	20	10			
4.20.25.10.114.010.00.000	Ruolo Sanitario - T.ALTRO- - Personale comparto - Competenze fisse	€.	0		0			
4.20.25.10.114.020.00.000	Ruolo Sanitario - T.ALTRO- - Personale comparto - Straordinario	€.	0		0			
4.20.25.10.114.030.00.000	Ruolo Sanitario - T.ALTRO- - Personale comparto - Indennità varie	€.	0		0			
4.20.25.10.114.035.00.000	Ruolo Sanitario - T.ALTRO- - Personale comparto - Incentivazione alla produttività collettiva	€.	0		0			
4.20.25.10.114.040.00.000	Ruolo Sanitario - T.ALTRO- - Personale comparto - Competenze personale comandato	€.	0		0			
4.20.25.10.114.050.00.000	Ruolo Sanitario - T.ALTRO- - Personale comparto - Risorse aggiuntive regionali	€.	0		0			
4.20.25.10.114.110.00.000	Ruolo Sanitario - T.ALTRO- - Personale comparto - Oneri sociali*	€.	0		0			
4.20.25.10.114.210.00.000	Ruolo Sanitario - T.ALTRO- - Personale comparto - Accantonamento a TFR	€.	0		0			
4.20.25.10.114.800.00.000	Ruolo Sanitario - T.ALTRO- - Personale comparto - Altri costi del personale	€.	0		0			

* Esclusa IRAP e comprensivo di INAIL.

4.20.25.20.000.000.00.000	**B.6 Personale del ruolo professionale - Totale**	**€.**	**697**	**697**	**0**	**-**	**4**	**-**

COD_COGE_NI	Descrizione		Consuntivo al 31/12/2013	Consuntivo al 31/12/2014	Variazione	Costi da utilizzo contributi Consuntivo 2014	Costi da contributi Consuntivo 2014	Costi AREU Consuntivo 2014
4.20.25.20.020.010.00.000	Ruolo professionale - T.INDETERMINATO- Personale dirigente - Competenze fisse	€.	271	271	0			
4.20.25.20.020.020.00.000	Ruolo professionale - T.INDETERMINATO- Personale dirigente - Straordinario	€.	0		0			
4.20.25.20.020.025.00.000	Ruolo professionale - T.INDETERMINATO- Personale dirigente - Retr. Posizione	€.	172	172	0			
4.20.25.20.020.030.00.000	Ruolo professionale - T.INDETERMINATO- Personale dirigente - Indennità varie	€.	1	2	1			
4.20.25.20.020.040.00.000	Ruolo professionale - T.INDETERMINATO- Personale dirigente - Competenze Personale comandato	€.	0		0			
4.20.25.20.020.050.00.000	Ruolo professionale - T.INDETERMINATO- Personale dirigente - Incentivazione (retribuzione di risultato)	€.	92	92	0			
4.20.25.20.020.060.00.000	Ruolo professionale - T.INDETERMINATO- Personale dirigente - Risorse aggiuntive regionali	€.	11	8	(3)		3	
4.20.25.20.020.110.00.000	Ruolo professionale - T.INDETERMINATO- Personale dirigente - Oneri sociali*	€.	143	152	9		1	
4.20.25.20.020.210.00.000	Ruolo professionale - T.INDETERMINATO- Personale dirigente - Accantonamento a TFR	€.	0		0			
4.20.25.20.020.800.00.000	Ruolo professionale - T.INDETERMINATO- Personale dirigente - Altri costi del Ruolo professionale -	€.	7		(7)			
4.20.25.20.022.010.00.000	Ruolo professionale - T.DETERMINATO- Personale dirigente - Competenze fisse	€.	0		0			
4.20.25.20.022.020.00.000	Ruolo professionale - T.DETERMINATO- Personale dirigente - Straordinario	€.	0		0			
4.20.25.20.022.025.00.000	Ruolo professionale - T.DETERMINATO- Personale dirigente - Retr. Posizione	€.	0		0			
4.20.25.20.022.030.00.000	Ruolo professionale - T.DETERMINATO- Personale dirigente - Indennità varie	€.	0		0			
4.20.25.20.022.040.00.000	Ruolo professionale - T.DETERMINATO- Personale dirigente - Competenze Personale comandato	€.	0		0			
4.20.25.20.022.050.00.000	Ruolo professionale - T.DETERMINATO- Personale dirigente - Incentivazione (retribuzione di risultato)	€.	0		0			
4.20.25.20.022.060.00.000	Ruolo professionale - T.DETERMINATO- Personale dirigente - Risorse aggiuntive regionali	€.	0		0			
4.20.25.20.022.110.00.000	Ruolo professionale - T.DETERMINATO- Personale dirigente - Oneri sociali*	€.	0		0			
4.20.25.20.022.210.00.000	Ruolo professionale - T.DETERMINATO- Personale dirigente - Accantonamento a TFR	€.	0		0			
4.20.25.20.022.800.00.000	Ruolo professionale - T.DETERMINATO- Personale dirigente - Altri costi del Ruolo professionale -	€.	0		0			
4.20.25.20.024.010.00.000	Ruolo professionale - T.ALTRO- Personale dirigente - Competenze fisse	€.	0		0			
4.20.25.20.024.020.00.000	Ruolo professionale - T.ALTRO- Personale dirigente - Straordinario	€.	0		0			
4.20.25.20.024.025.00.000	Ruolo professionale - T.ALTRO- Personale dirigente - Retr. Posizione	€.	0		0			
4.20.25.20.024.030.00.000	Ruolo professionale - T.ALTRO- Personale dirigente - Indennità varie	€.	0		0			
4.20.25.20.024.040.00.000	Ruolo professionale - T.ALTRO- Personale dirigente - Competenze Ruolo professionale - T.ALTRO- Personale comandato	€.	0		0			
4.20.25.20.024.050.00.000	Ruolo professionale - T.ALTRO- Personale dirigente - Incentivazione (retribuzione di risultato)	€.	0		0			
4.20.25.20.024.060.00.000	Ruolo professionale - T.ALTRO- Personale dirigente - Risorse aggiuntive regionali	€.	0		0			
4.20.25.20.024.110.00.000	Ruolo professionale - T.ALTRO- Personale dirigente - Oneri sociali*	€.	0		0			
4.20.25.20.024.210.00.000	Ruolo professionale - T.ALTRO- Personale dirigente - Accantonamento a TFR	€.	0		0			
4.20.25.20.024.800.00.000	Ruolo professionale - T.ALTRO- Personale dirigente - Altri costi del Ruolo professionale -	€.	0		0			
4.20.25.20.110.010.00.000	Ruolo professionale - T.INDETERMINATO - Personale comparto - Competenze fisse	€.	0		0			
4.20.25.20.110.020.00.000	Ruolo professionale - T.INDETERMINATO - Personale comparto - Straordinario	€.	0		0			
4.20.25.20.110.030.00.000	Ruolo professionale - T.INDETERMINATO - Personale comparto - Indennità varie	€.	0		0			
4.20.25.20.110.035.00.000	Ruolo professionale - T.INDETERMINATO - Personale comparto - Incentivazione alla produttività collettiva	€.	0		0			
4.20.25.20.110.040.00.000	Ruolo professionale - T.INDETERMINATO - Personale comparto - Competenze Ruolo professionale - Personale comandato	€.	0		0			
4.20.25.20.110.050.00.000	Ruolo professionale - T.INDETERMINATO - Personale comparto - Risorse aggiuntive regionali	€.	0		0			
4.20.25.20.110.110.00.000	Ruolo professionale - T.INDETERMINATO - Personale comparto - Oneri sociali*	€.	0		0			
4.20.25.20.110.210.00.000	Ruolo professionale - T.INDETERMINATO - Personale comparto - Accantonamento a TFR	€.	0		0			
4.20.25.20.110.800.00.000	Ruolo professionale - T.INDETERMINATO - Personale comparto - Altri costi del personale	€.	0		0			
4.20.25.20.112.010.00.000	Ruolo professionale - T.DETERMINATO - Personale comparto - Competenze fisse	€.	0		0			
4.20.25.20.112.020.00.000	Ruolo professionale - T.DETERMINATO - Personale comparto - Straordinario	€.	0		0			
4.20.25.20.112.030.00.000	Ruolo professionale - T.DETERMINATO - Personale comparto - Indennità varie	€.	0		0			
4.20.25.20.112.035.00.000	Ruolo professionale - T.DETERMINATO - Personale comparto - Incentivazione alla produttività collettiva	€.	0		0			
4.20.25.20.112.040.00.000	Ruolo professionale - T.DETERMINATO - Personale comparto - Competenze Ruolo professionale - Personale comandato	€.	0		0			
4.20.25.20.112.050.00.000	Ruolo professionale - T.DETERMINATO - Personale comparto - Risorse aggiuntive regionali	€.	0		0			
4.20.25.20.112.110.00.000	Ruolo professionale - T.DETERMINATO - Personale comparto - Oneri sociali*	€.	0		0			
4.20.25.20.112.210.00.000	Ruolo professionale - T.DETERMINATO - Personale comparto - Accantonamento a TFR	€.	0		0			
4.20.25.20.112.800.00.000	Ruolo professionale - T.DETERMINATO - Personale comparto - Altri costi del personale	€.	0		0			
4.20.25.20.114.010.00.000	Ruolo professionale - T.ALTRO - Personale comparto - Competenze fisse	€.	0		0			
4.20.25.20.114.020.00.000	Ruolo professionale - T.ALTRO - Personale comparto - Straordinario	€.	0		0			
4.20.25.20.114.030.00.000	Ruolo professionale - T.ALTRO - Personale comparto - Indennità varie	€.	0		0			
4.20.25.20.114.035.00.000	Ruolo professionale - T.ALTRO - Personale comparto - Incentivazione alla produttività collettiva	€.	0		0			
4.20.25.20.114.040.00.000	Ruolo professionale - T.ALTRO - Personale comparto - Competenze Ruolo professionale - Personale comandato	€.	0		0			
4.20.25.20.114.050.00.000	Ruolo professionale - T.ALTRO - Personale comparto - Risorse aggiuntive regionali	€.	0		0			
4.20.25.20.114.110.00.000	Ruolo professionale - T.ALTRO - Personale comparto - Oneri sociali*	€.	0		0			
4.20.25.20.114.210.00.000	Ruolo professionale - T.ALTRO - Personale comparto - Accantonamento a TFR	€.	0		0			
4.20.25.20.114.800.00.000	Ruolo professionale - T.ALTRO - Personale comparto - Altri costi del personale	€.	0		0			

* Esclusa IRAP e comprensivo di INAIL.

4.20.25.30.000.000.00.000	**B.7 Personale del ruolo tecnico - Totale**	€.	**48.604**	**48.428**	*(176)*	-	**494**	**232**

COD_COGE_NI	*Descrizione*		*Consuntivo al 31/12/2013*	*Consuntivo al 31/12/2014*	*Variazione*	Costi da utilizzo contributi Consuntivo 2014	Costi da contributi Consuntivo 2014	Costi AREU Consuntivo 2014
4.20.25.30.020.010.00.000	Ruolo tecnico - T.INDETERMINATO - - Personale dirigente - Competenze fisse	€.	138	138	*0*			
4.20.25.30.020.020.00.000	Ruolo tecnico - T.INDETERMINATO - - Personale dirigente - Straordinario	€.	0		*0*			
4.20.25.30.020.025.00.000	Ruolo tecnico - T.INDETERMINATO - - Personale dirigente - Retr. Posizione	€.	67	88	*21*			
4.20.25.30.020.030.00.000	Ruolo tecnico - T.INDETERMINATO - - Personale dirigente - Indennità varie	€.	0		*0*			
4.20.25.30.020.040.00.000	Ruolo tecnico - T.INDETERMINATO - - Personale dirigente - Competenze Ruolo tecnico - Personale comandato	€.	0		*0*			
4.20.25.30.020.050.00.000	Ruolo tecnico - T.INDETERMINATO - - Personale dirigente - Incentivazione (retribuzione di risultato)	€.	57	57	*0*			
4.20.25.30.020.060.00.000	Ruolo tecnico - T.INDETERMINATO - - Personale dirigente - Risorse aggiuntive regionali	€.	5	4	*(1)*		2	
4.20.25.30.020.110.00.000	Ruolo tecnico - T.INDETERMINATO - - Personale dirigente - Oneri sociali*	€.	64	80	*16*		1	
4.20.25.30.020.210.00.000	Ruolo tecnico - T.INDETERMINATO - - Personale dirigente - Accantonamento a TFR	€.	0		*0*			
4.20.25.30.020.800.00.000	Ruolo tecnico - T.INDETERMINATO - - Personale dirigente - Altri costi del Ruolo tecnico	€.	0		*0*			
4.20.25.30.022.010.00.000	Ruolo tecnico - T.DETERMINATO - - Personale dirigente - Competenze fisse	€.	0		*0*			
4.20.25.30.022.020.00.000	Ruolo tecnico - T.DETERMINATO - - Personale dirigente - Straordinario	€.	0		*0*			
4.20.25.30.022.025.00.000	Ruolo tecnico - T.DETERMINATO - - Personale dirigente - Retr. Posizione	€.	0		*0*			
4.20.25.30.022.030.00.000	Ruolo tecnico - T.DETERMINATO - - Personale dirigente - Indennità varie	€.	0		*0*			
4.20.25.30.022.040.00.000	Ruolo tecnico - T.DETERMINATO - - Personale dirigente - Competenze Ruolo tecnico - Personale comandato	€.	0		*0*			
4.20.25.30.022.050.00.000	Ruolo tecnico - T.DETERMINATO - - Personale dirigente - Incentivazione (retribuzione di risultato)	€.	0		*0*			
4.20.25.30.022.060.00.000	Ruolo tecnico - T.DETERMINATO - - Personale dirigente - Risorse aggiuntive regionali	€.	0		*0*			
4.20.25.30.022.110.00.000	Ruolo tecnico - T.DETERMINATO - - Personale dirigente - Oneri sociali*	€.	0		*0*			
4.20.25.30.022.210.00.000	Ruolo tecnico - T.DETERMINATO - - Personale dirigente - Accantonamento a TFR	€.	0		*0*			
4.20.25.30.022.800.00.000	Ruolo tecnico - T.DETERMINATO - - Personale dirigente - Altri costi del Ruolo tecnico	€.	0		*0*			
4.20.25.30.024.010.00.000	Ruolo tecnico - ALTRO - - Personale dirigente - Competenze fisse	€.	0		*0*			
4.20.25.30.024.020.00.000	Ruolo tecnico - ALTRO - - Personale dirigente - Straordinario	€.	0		*0*			
4.20.25.30.024.025.00.000	Ruolo tecnico - ALTRO - - Personale dirigente - Retr. Posizione	€.	0		*0*			
4.20.25.30.024.030.00.000	Ruolo tecnico - ALTRO - - Personale dirigente - Indennità varie	€.	0		*0*			
4.20.25.30.024.040.00.000	Ruolo tecnico - ALTRO - - Personale dirigente - Competenze Ruolo tecnico - Personale comandato	€.	0		*0*			
4.20.25.30.024.050.00.000	Ruolo tecnico - ALTRO - - Personale dirigente - Incentivazione (retribuzione di risultato)	€.	0		*0*			
4.20.25.30.024.060.00.000	Ruolo tecnico - ALTRO - - Personale dirigente - Risorse aggiuntive regionali	€.	0		*0*			
4.20.25.30.024.110.00.000	Ruolo tecnico - ALTRO - - Personale dirigente - Oneri sociali*	€.	0		*0*			
4.20.25.30.024.210.00.000	Ruolo tecnico - ALTRO - - Personale dirigente - Accantonamento a TFR	€.	0		*0*			
4.20.25.30.024.800.00.000	Ruolo tecnico - ALTRO - - Personale dirigente - Altri costi del Ruolo tecnico	€.	0		*0*			
4.20.25.30.110.010.00.000	Ruolo tecnico - T.INDETERMINATO - - Personale comparto - Competenze fisse	€.	30.893	30.923	*30*			142
4.20.25.30.110.020.00.000	Ruolo tecnico - T.INDETERMINATO - - Personale comparto - Straordinario	€.	842	781	*(61)*			10
4.20.25.30.110.030.00.000	Ruolo tecnico - T.INDETERMINATO - - Personale comparto - Indennità varie	€.	1.670	1.673	*3*			19
4.20.25.30.110.035.00.000	Ruolo tecnico - T.INDETERMINATO - - Personale comparto - Incentivazione alla produttività collettiva	€.	1.642	1.691	*49*			8
4.20.25.30.110.040.00.000	Ruolo tecnico - T.INDETERMINATO - - Personale comparto - Competenze Ruolo tecnico - Personale comandato	€.	44	43	*(1)*			
4.20.25.30.110.050.00.000	Ruolo tecnico - T.INDETERMINATO - - Personale comparto - Risorse aggiuntive regionali	€.	1.028	886	*(142)*		370	2
4.20.25.30.110.110.00.000	Ruolo tecnico - T.INDETERMINATO - - Personale comparto - Oneri sociali*	€.	10.200	10.144	*(56)*		103	51
4.20.25.30.110.210.00.000	Ruolo tecnico - T.INDETERMINATO - - Personale comparto - Accantonamento a TFR	€.	0		*0*			
4.20.25.30.110.800.00.000	Ruolo tecnico - T.INDETERMINATO - - Personale comparto - Altri costi del personale	€.	412	364	*(48)*			
4.20.25.30.112.010.00.000	Ruolo tecnico - T.DETERMINATO - - Personale comparto - Competenze fisse	€.	972	969	*(3)*			
4.20.25.30.112.020.00.000	Ruolo tecnico - T.DETERMINATO - - Personale comparto - Straordinario	€.	37	44	*7*			
4.20.25.30.112.030.00.000	Ruolo tecnico - T.DETERMINATO - - Personale comparto - Indennità varie	€.	84	95	*11*			
4.20.25.30.112.035.00.000	Ruolo tecnico - T.DETERMINATO - - Personale comparto - Incentivazione alla produttività collettiva	€.	86	38	*(48)*			
4.20.25.30.112.040.00.000	Ruolo tecnico - T.DETERMINATO - - Personale comparto - Competenze Ruolo tecnico - Personale comandato	€.	0		*0*			
4.20.25.30.112.050.00.000	Ruolo tecnico - T.DETERMINATO - - Personale comparto - Risorse aggiuntive regionali	€.	35	35	*0*		14	
4.20.25.30.112.110.00.000	Ruolo tecnico - T.DETERMINATO - - Personale comparto - Oneri sociali*	€.	314	361	*47*		4	
4.20.25.30.112.210.00.000	Ruolo tecnico - T.DETERMINATO - - Personale comparto - Accantonamento a TFR	€.	0		*0*			
4.20.25.30.112.800.00.000	Ruolo tecnico - T.DETERMINATO - - Personale comparto - Altri costi del personale	€.	14	14	*0*			
4.20.25.30.114.010.00.000	Ruolo tecnico - ALTRO - - Personale comparto - Competenze fisse	€.	0		*0*			
4.20.25.30.114.020.00.000	Ruolo tecnico - ALTRO - - Personale comparto - Straordinario	€.	0		*0*			
4.20.25.30.114.030.00.000	Ruolo tecnico - ALTRO - - Personale comparto - Indennità varie	€.	0		*0*			
4.20.25.30.114.035.00.000	Ruolo tecnico - ALTRO - - Personale comparto - Incentivazione alla produttività collettiva	€.	0		*0*			
4.20.25.30.114.040.00.000	Ruolo tecnico - ALTRO - - Personale comparto - Competenze Ruolo tecnico - Personale comandato	€.	0		*0*			
4.20.25.30.114.050.00.000	Ruolo tecnico - ALTRO - - Personale comparto - Risorse aggiuntive regionali	€.	0		*0*			
4.20.25.30.114.110.00.000	Ruolo tecnico - ALTRO - - Personale comparto - Oneri sociali*	€.	0		*0*			
4.20.25.30.114.210.00.000	Ruolo tecnico - ALTRO - - Personale comparto - Accantonamento a TFR	€.	0		*0*			
4.20.25.30.114.800.00.000	Ruolo tecnico - ALTRO - - Personale comparto - Altri costi del personale	€.	0		*0*			

* Esclusa IRAP e comprensivo di INAIL.

RLS.C.R.I.B.A.

4.20.25.40.000.000.00.000	**B.8 Personale del ruolo amministrativo - Totale**	€.	**16.528**	**16.290**	*(238)*	-	**151**	**25**

COD_COGE_NI	*Descrizione*		*Consuntivo al 31/12/2013*	*Consuntivo al 31/12/2014*	*Variazione*	Costi da utilizzo contributi Consuntivo 2014	Costi da contributi Consuntivo 2014	Costi AREU Consuntivo 2014
4.20.25.40.020.010.00.000	Ruolo amministrativo - T.INDETERMINATO - Personale dirigente - Competenze fisse	€.	640	670	*30*			
4.20.25.40.020.020.00.000	Ruolo amministrativo - T.INDETERMINATO - Personale dirigente - Straordinario	€.	0		*0*			
4.20.25.40.020.025.00.000	Ruolo amministrativo - T.INDETERMINATO - Personale dirigente - Retr. Posizione	€.	471	480	*9*			
4.20.25.40.020.030.00.000	Ruolo amministrativo - T.INDETERMINATO - Personale dirigente - Indennità varie	€.	0		*0*			
4.20.25.40.020.040.00.000	Ruolo amministrativo - T.INDETERMINATO - Personale dirigente - Competenze Ruolo amministrativo - T.INDETERMINATO - Personale comandato	€.	0		*0*			
4.20.25.40.020.050.00.000	Ruolo amministrativo - T.INDETERMINATO - Personale dirigente - Incentivazione (retribuzione di risultato)	€.	209	219	*10*			
4.20.25.40.020.060.00.000	Ruolo amministrativo - T.INDETERMINATO - Personale dirigente - Risorse aggiuntive regionali	€.	28	20	*(8)*		8	
4.20.25.40.020.110.00.000	Ruolo amministrativo - T.INDETERMINATO - Personale dirigente - Oneri sociali*	€.	379	388	*9*		2	
4.20.25.40.020.210.00.000	Ruolo amministrativo - T.INDETERMINATO - Personale dirigente - Accantonamento a TFR	€.	0		*0*			
4.20.25.40.020.800.00.000	Ruolo amministrativo - T.INDETERMINATO - Personale dirigente - Altri costi del Ruolo amministrativo	€.	1	2	*1*			
4.20.25.40.022.010.00.000	Ruolo amministrativo - T.DETERMINATO - Personale dirigente - Competenze fisse	€.	65		*(65)*			
4.20.25.40.022.020.00.000	Ruolo amministrativo - T.DETERMINATO - Personale dirigente - Straordinario	€.	0		*0*			
4.20.25.40.022.025.00.000	Ruolo amministrativo - T.DETERMINATO - Personale dirigente - Retr. Posizione	€.	30		*(30)*			
4.20.25.40.022.030.00.000	Ruolo amministrativo - T.DETERMINATO - Personale dirigente - Indennità varie	€.	0		*0*			
4.20.25.40.022.040.00.000	Ruolo amministrativo - T.DETERMINATO - Personale dirigente - Competenze Ruolo amministrativo - T.DETERMINATO - Personale comandato	€.	0		*0*			
4.20.25.40.022.050.00.000	Ruolo amministrativo - T.DETERMINATO - Personale dirigente - Incentivazione (retribuzione di risultato)	€.	10		*(10)*			
4.20.25.40.022.060.00.000	Ruolo amministrativo - T.DETERMINATO - Personale dirigente - Risorse aggiuntive regionali	€.	1		*(1)*			
4.20.25.40.022.110.00.000	Ruolo amministrativo - T.DETERMINATO - Personale dirigente - Oneri sociali*	€.	28		*(28)*			
4.20.25.40.022.210.00.000	Ruolo amministrativo - T.DETERMINATO - Personale dirigente - Accantonamento a TFR	€.	0		*0*			
4.20.25.40.022.800.00.000	Ruolo amministrativo - T.DETERMINATO - Personale dirigente - Altri costi del Ruolo amministrativo	€.	0		*0*			
4.20.25.40.024.010.00.000	Ruolo amministrativo - ALTRO - Personale dirigente - Competenze fisse	€.	0		*0*			
4.20.25.40.024.020.00.000	Ruolo amministrativo - ALTRO - Personale dirigente - Straordinario	€.	0		*0*			
4.20.25.40.024.025.00.000	Ruolo amministrativo - ALTRO - Personale dirigente - Retr. Posizione	€.	0		*0*			
4.20.25.40.024.030.00.000	Ruolo amministrativo - ALTRO - Personale dirigente - Indennità varie	€.	0		*0*			
4.20.25.40.024.040.00.000	Ruolo amministrativo - ALTRO - Personale dirigente - Competenze Ruolo amministrativo - ALTRO - Personale comandato	€.	0		*0*			
4.20.25.40.024.050.00.000	Ruolo amministrativo - ALTRO - Personale dirigente - Incentivazione (retribuzione di risultato)	€.	0		*0*			
4.20.25.40.024.060.00.000	Ruolo amministrativo - ALTRO - Personale dirigente - Risorse aggiuntive regionali	€.	0		*0*			
4.20.25.40.024.110.00.000	Ruolo amministrativo - ALTRO - Personale dirigente - Oneri sociali*	€.	0		*0*			
4.20.25.40.024.210.00.000	Ruolo amministrativo - ALTRO - Personale dirigente - Accantonamento a TFR	€.	0		*0*			
4.20.25.40.024.800.00.000	Ruolo amministrativo - ALTRO - Personale dirigente - Altri costi del Ruolo amministrativo	€.	0		*0*			
4.20.25.40.110.010.00.000	Ruolo amministrativo - T.INDETERMINATO - Personale comparto - Competenze fisse	€.	10.321	10.244	*(77)*			18
4.20.25.40.110.020.00.000	Ruolo amministrativo - T.INDETERMINATO - Personale comparto - Straordinario	€.	193	86	*(107)*			
4.20.25.40.110.030.00.000	Ruolo amministrativo - T.INDETERMINATO - Personale comparto - Indennità varie	€.	0		*0*			
4.20.25.40.110.035.00.000	Ruolo amministrativo - T.INDETERMINATO - Personale comparto - Incentivazione alla produttività collettiva	€.	640	640	*0*			2
4.20.25.40.110.040.00.000	Ruolo amministrativo - T.INDETERMINATO - Personale comparto - Competenze Ruolo amministrativo - Personale comandato	€.	31	3	*(28)*			
4.20.25.40.110.050.00.000	Ruolo amministrativo - T.INDETERMINATO - Personale comparto - Risorse aggiuntive regionali	€.	313	264	*(49)*		110	
4.20.25.40.110.110.00.000	Ruolo amministrativo - T.INDETERMINATO - Personale comparto - Oneri sociali*	€.	3.074	3.165	*91*		31	5
4.20.25.40.110.210.00.000	Ruolo amministrativo - T.INDETERMINATO - Personale comparto - Accantonamento a TFR	€.	0		*0*			
4.20.25.40.110.800.00.000	Ruolo amministrativo - T.INDETERMINATO - Personale comparto - Altri costi del personale	€.	94	109	*15*			
4.20.25.40.112.010.00.000	Ruolo amministrativo - T.DETERMINATO - Personale comparto - Competenze fisse	€.	0		*0*			
4.20.25.40.112.020.00.000	Ruolo amministrativo - T.DETERMINATO - Personale comparto - Straordinario	€.	0		*0*			
4.20.25.40.112.030.00.000	Ruolo amministrativo - T.DETERMINATO - Personale comparto - Indennità varie	€.	0		*0*			
4.20.25.40.112.035.00.000	Ruolo amministrativo - T.DETERMINATO - Personale comparto - Incentivazione alla produttività collettiva	€.	0		*0*			
4.20.25.40.112.040.00.000	Ruolo amministrativo - T.DETERMINATO - Personale comparto - Competenze Ruolo amministrativo - Personale comandato	€.	0		*0*			
4.20.25.40.112.050.00.000	Ruolo amministrativo - T.DETERMINATO - Personale comparto - Risorse aggiuntive regionali	€.	0		*0*			
4.20.25.40.112.110.00.000	Ruolo amministrativo - T.DETERMINATO - Personale comparto - Oneri sociali*	€.	0		*0*			
4.20.25.40.112.210.00.000	Ruolo amministrativo - T.DETERMINATO - Personale comparto - Accantonamento a TFR	€.	0		*0*			
4.20.25.40.112.800.00.000	Ruolo amministrativo - T.DETERMINATO - Personale comparto - Altri costi del personale	€.	0		*0*			
4.20.25.40.114.010.00.000	Ruolo amministrativo - ALTRO - Personale comparto - Competenze fisse	€.	0		*0*			
4.20.25.40.114.020.00.000	Ruolo amministrativo - ALTRO - Personale comparto - Straordinario	€.	0		*0*			
4.20.25.40.114.030.00.000	Ruolo amministrativo - ALTRO - Personale comparto - Indennità varie	€.	0		*0*			
4.20.25.40.114.035.00.000	Ruolo amministrativo - ALTRO - Personale comparto - Incentivazione alla produttività collettiva	€.	0		*0*			
4.20.25.40.114.040.00.000	Ruolo amministrativo - ALTRO - Personale comparto - Competenze Ruolo amministrativo - Personale comandato	€.	0		*0*			
4.20.25.40.114.050.00.000	Ruolo amministrativo - ALTRO - Personale comparto - Risorse aggiuntive regionali	€.	0		*0*			
4.20.25.40.114.110.00.000	Ruolo amministrativo - ALTRO - Personale comparto - Oneri sociali*	€.	0		*0*			
4.20.25.40.114.210.00.000	Ruolo amministrativo - ALTRO - Personale comparto - Accantonamento a TFR	€.	0		*0*			
4.20.25.40.114.800.00.000	Ruolo amministrativo - ALTRO - Personale comparto - Altri costi del personale	€.	0		*0*			

* Esclusa IRAP e comprensivo di INAIL.

RL S.r.l. B.A.

4.20.30.00.000.000.00.000	**B.9 Oneri diversi di gestione - Totale**	€.	**4.297**	**4.854**	***557***	**443**	**1.887**	**-**
COD_COGE_NI	*Descrizione*		*Consuntivo al 31/12/2013*	*Consuntivo al 31/12/2014*	*Variazione*	Costi da utilizzo contributi Consuntivo 2014	Costi da contributi Consuntivo 2014	Costi AREU Consuntivo 2014
4.20.30.10.010.000.00.000	Imposte e tasse (escluse Irap e Ires)	€.	1.412	1.344	*(68)*			
4.20.30.20.010.000.00.000	Perdite su crediti	€.	0		*0*			
4.20.30.30.010.000.00.000	Rimborso spese organi societari	€.	0		*0*			
4.20.30.40.010.000.00.000	Indennità, rimborso spese e oneri sociali per il direttore generale, direttore sanitario, direttore amministrativo e componenti del collegio sindacale	€.	564	596	*32*			
4.20.30.40.012.000.00.000	Indennità, rimborso spese e oneri sociali per il direttore generale, direttore sanitario, direttore amministrativo e componenti del collegio sindacale v/Asl. AO, Fondazioni d/Regione	€.	90	97	*7*			
4.20.30.50.010.000.00.000	Multe, ammende, penalità, arbitraggi, risarcimenti	€.	0	1	*1*			
4.20.30.50.020.000.00.000	Sanzioni verso ASL della Regione	€.	0	96	*96*			
4.20.30.50.030.000.00.000	Commissioni e spese bancarie	€.	2	4	*2*			
4.20.30.50.040.000.00.000	Abbonamenti, acquisti di libri, riviste e giornali	€.	349	309	*(40)*	9		
4.20.30.50.050.000.00.000	Oneri per sperimentazioni gestionali (art. 9-bis, D.Lgs. 502/92)	€.	0	4	*0*			
4.20.30.50.080.000.00.000	Altri Oneri diversi di gestione	€.	1.880	2.407	*527*	434	1.887	

			Consuntivo al 31/12/2013	*Consuntivo al 31/12/2014*	*Variazione*	Costi da utilizzo contributi Consuntivo 2014	Costi da contributi Consuntivo 2014	Costi AREU Consuntivo 2014
4.20.40.00.000.000.00.000	**B.10-13) Totale Ammortamenti e svalutazioni**	€.	**24.044**	**24.491**	***447***	**0**	**0**	**109**

			Consuntivo al 31/12/2013	*Consuntivo al 31/12/2014*	*Variazione*	Costi da utilizzo contributi Consuntivo 2014	Costi da contributi Consuntivo 2014	Costi AREU Consuntivo 2014
4.20.40.10.000.000.00.000	**B.10) Ammortamenti delle immobilizzazioni immateriali - Totale**	€.	**1.654**	**1.534**	***(120)***	**0**	**0**	**13**
4.20.40.10.010.000.00.000	**B.10 (1) Ammortamenti immobilizzazioni immateriali - Totale**	€.	**1.654**	**1.534**	***(120)***	**-**	**-**	**13**
COD_COGE_NI	*Descrizione*		*Consuntivo al 31/12/2013*	*Consuntivo al 31/12/2014*	*Variazione*	Costi da utilizzo contributi Consuntivo 2014	Costi da contributi Consuntivo 2014	Costi AREU Consuntivo 2014
4.20.40.10.010.010.00.000	Ammortamenti immobilizzazioni immateriali	€.	1.654	1.534	*(120)*			13
4.20.40.10.020.000.00.000	**B.10 (2) Svalutazione immobilizzazioni immateriali - Totale**	€.	**-**	**-**	***0***	**-**	**-**	**-**
COD_COGE_NI	*Descrizione*		*Consuntivo al 31/12/2013*	*Consuntivo al 31/12/2014*	*Variazione*	Costi da utilizzo contributi Consuntivo 2014	Costi da contributi Consuntivo 2014	Costi AREU Consuntivo 2014
4.20.40.10.020.010.00.000	Svalutazione immobilizzazioni immateriali	€.	0	0	*0*			

			Consuntivo al 31/12/2013	*Consuntivo al 31/12/2014*	*Variazione*	Costi da utilizzo contributi Consuntivo 2014	Costi da contributi Consuntivo 2014	Costi AREU Consuntivo 2014
4.20.40.20.000.000.00.000	**B.11) Ammortamento dei fabbricati - Totale**	€.	**7.081**	**7.139**	***58***	**0**	**0**	**22**
4.20.40.20.010.000.00.000	**B.11 (1) Ammortamenti dei fabbricati - Totale**	€.	**7.081**	**7.139**	***58***	**-**	**-**	**22**
COD_COGE_NI	*Descrizione*		*Consuntivo al 31/12/2013*	*Consuntivo al 31/12/2014*	*Variazione*	Costi da utilizzo contributi Consuntivo 2014	Costi da contributi Consuntivo 2014	Costi AREU Consuntivo 2014
4.20.40.20.010.010.00.000	Ammortamento dei Fabbricati disponibili	€.	21	21	*0*			
4.20.40.20.010.020.00.000	Ammortamento dei Fabbricati indisponibili	€.	7.060	7.118	*58*			22
4.20.40.20.020.000.00.000	**B.11 (2) Svalutazione dei fabbricati - Totale**	€.	**-**	**-**	***0***	**-**	**-**	**-**
COD_COGE_NI	*Descrizione*		*Consuntivo al 31/12/2013*	*Consuntivo al 31/12/2014*	*Variazione*	Costi da utilizzo contributi Consuntivo 2014	Costi da contributi Consuntivo 2014	Costi AREU Consuntivo 2014
4.20.40.20.020.010.00.000	Svalutazione dei Terreni e Fabbricati disponibili	€.	0	0	*0*			
4.20.40.20.020.020.00.000	Svalutazione dei Terreni e Fabbricati indisponibili	€.	0	0	*0*			

			Consuntivo al 31/12/2013	*Consuntivo al 31/12/2014*	*Variazione*	Costi da utilizzo contributi Consuntivo 2014	Costi da contributi Consuntivo 2014	Costi AREU Consuntivo 2014
4.20.40.30.000.000.00.000	**B.12) Ammortamenti delle altre immobilizzazioni materiali - Totale**	€.	**15.051**	**15.565**	***514***	**0**	**0**	**74**
4.20.40.30.010.000.00.000	**B.12) (1) Ammortamenti delle altre immobilizzazioni materiali - Totale**	€.	**15.051**	**15.565**	**514**	**-**	**-**	**74**
COD_COGE_NI	*Descrizione*		*Consuntivo al 31/12/2013*	*Consuntivo al 31/12/2014*	*Variazione*	Costi da utilizzo contributi Consuntivo 2014	Costi da contributi Consuntivo 2014	Costi AREU Consuntivo 2014
4.20.40.30.010.010.00.000	Ammortamenti delle altre immobilizzazioni materiali	€.	15.051	15.565	*514*			74
4.20.40.30.010.015.00.000	Ammortamenti delle immobilizzazioni materiali - attrezzature protesica	€.	0	0	*0*			
4.20.40.30.020.000.00.000	**B.12) (2) Svalutazione delle altre immobilizzazioni materiali - Totale**	€.	**-**	**-**	**-**	**-**	**-**	**-**
COD_COGE_NI	*Descrizione*		*Consuntivo al 31/12/2013*	*Consuntivo al 31/12/2014*	*Variazione*	Costi da utilizzo contributi Consuntivo 2014	Costi da contributi Consuntivo 2014	Costi AREU Consuntivo 2014
4.20.40.30.020.010.00.000	Svalutazioni delle altre immobilizzazioni materiali	€.	0	0	*0*			
4.20.40.30.020.015.00.000	Svalutazioni delle immobilizzazioni materiali - attrezzature protesica	€.	0	0	*0*			

4.20.40.40.000.000.00.000	**B.13 Svalutazione dei crediti - Totale**	€.	**258**	253	*(5)*	**-**	**-**	**-**
COD_COGE	*Descrizione*		*Consuntivo al 31/12/2013*	*Consuntivo al 31/12/2014*	*Variazione*	Costi da utilizzo contributi Consuntivo 2014	Costi da contributi Consuntivo 2014	Costi AREU Consuntivo 2014
4.20.40.40.010.000.00.000	Svalutazione dei crediti	€.	258	253	*(5)*			

RLS S.r.l. B.A.

			Consuntivo al 31/12/2013	Consuntivo al 31/12/2014	Variazione	Costi da utilizzo contributi Consuntivo 2014	Costi da contributi Consuntivo 2014	Costi AREU Consuntivo 2014
4.20.50.00.000.000.00.000	**B. 14 Variazione delle rimanenze - Totale**	€.	**504**	**(1.387)**	***(1.891)***	**0**	**0**	**0**

4.20.50.10.000.000.00.000	**B.14.A Variazione rimanenze sanitarie - Totale**	€.	**360**	**- 1.503**	***(1.863)***	**-**	**-**	**-**

COD_COGE_NI	Descrizione		Consuntivo al 31/12/2013	Consuntivo al 31/12/2014	Variazione	Costi da utilizzo contributi Consuntivo 2014	Costi da contributi Consuntivo 2014	Costi AREU Consuntivo 2014
4.20.50.10.005.010.00.000	Farmaceutici: Specialità Medicinali	€.	432	(1.376)	*(1.808)*			
4.20.50.10.005.020.00.000	Farmaceutici: Specialità Medicinali (Doppio Canale ex Nota CUF 37)	€.	0	0	*0*			
4.20.50.10.005.030.00.000	Farmaceutici: Specialità Medicinali (Primo Ciclo terapeutico D.G.R. 10246/02)	€.	0	0	*0*			
4.20.50.10.010.010.00.000	Farmaceutici: Ossigeno	€.	68	(80)	*(148)*			
4.20.50.10.010.020.00.000	Farmaceutici: Ossigeno (Doppio Canale)	€.	0	0	*0*			
4.20.50.10.012.010.00.000	Farmaceutici: Specialità Medicinali SENZA AIC	€.	(289)	(11)	*278*			
4.20.50.10.012.020.00.000	Farmaceutici: Galenici e altri medicinali SENZA AIC	€.	(9)	(3)	*6*			
4.20.50.10.012.030.00.000	Farmaceutici: Ossigeno e gas medicali SENZA AIC	€.	0	0	*0*			
4.20.50.10.015.010.00.000	Emoderivati ESCLUSI EMODERIVATI GESTITI VIA CONSORZIO INTERREGIONALE]	€.	(13)	(174)	*(161)*			
4.20.50.10.015.012.00.000	Emoderivati SOLAMENTE OVE GESTITI NELL'AMBITO DEL CONSORZIO INTERREGIONALE]	€.	0	0	*0*			
4.20.50.10.015.020.00.000	Emoderivati (Doppio Canale ex Nota CUF 37)	€.	0	0	*0*			
4.20.50.10.015.030.00.000	Emoderivati di produzione regionale	€.	0		*0*			
4.20.50.10.020.010.00.000	Prodotti dietetici	€.	(3)	5	*8*			
4.20.50.10.025.010.00.000	Dispositivi medico diagnostici in vitro: Materiali diagnostici - Cnd: W	€.	56	(86)	*(142)*			
4.20.50.10.030.010.00.000	Dispositivi medici: Materiali diagnostici (materiale per apparecchiature sanitare e relativi componenti.) Cnd: Z	€.	30	217	*187*			
4.20.50.10.030.020.00.000	Prodotti chimici: Materiali diagnostici (senza Cnd)	€.	0	0	*0*			
4.20.50.10.035.010.00.000	Dispositivi medici: Presidi chirurgici e materiali sanitari - Cnd: A; B; D; G; H; K; L; M; N; Q; R; S; TAo-Irccs tutto; Asl escluso T04]; U; V; Ysolo Ao-Irccs]	€.	31	(137)	*(168)*			
4.20.50.10.035.020.00.000	Dispositivi per appar. Cardiocircolatorio Cnd: C	€.	(124)	236	*360*			
4.20.50.10.035.030.00.000	Dispositivi medici con repertorio e senza CND (tipo 2, kit)	€.	0	0	*0*			
4.20.50.10.035.040.00.000	Dispositivi medici non registrati in Italia (senza repertorio e con CND assimilabile)	€.	0	0	*0*			
4.20.50.10.040.010.00.000	Materiale chirurgico per uso veterinario	€.	0	0	*0*			
4.20.50.10.045.010.00.000	Materiali protesici (c.d. protesica "Maggiore") compilazione ASL] - Cnd: Y	€.	0	0	*0*			
4.20.50.10.045.020.00.000	Materiali protesici (c.d. protesica "Minore") compilazione ASL] - Cnd: T04	€.	0	0	*0*			
4.20.50.10.045.030.00.000	Dispositivi medici impiantabili attivi: Materiali protesici (endoprotesi) compilazione AO-Irccs] - Cnd: J	€.	108	(9)	*(117)*			
4.20.50.10.045.035.00.000	Dispositivi medici: Materiali protesici (endoprotesi non attive) compilazione AO-Irccs] - Cnd: P	€.	97	182	*85*			
4.20.50.10.050.010.00.000	Dispositivi medici: Materiali per emodialisi - Cnd: F	€.	(182)	11	*193*			
4.20.50.10.055.010.00.000	Materiali per la profilassi igienico-sanitari: sieri	€.	0	0	*0*			
4.20.50.10.055.020.00.000	Materiali per la profilassi igienico-sanitari: vaccini	€.	(11)	(14)	*(3)*			
4.20.50.10.060.010.00.000	Prodotti farmaceutici per uso veterinario	€.	0	0	*0*			
4.20.50.10.065.010.00.000	Sangue ed emocomponenti	€.	169	(264)	*(433)*			
4.20.50.10.065.020.00.000	Sangue ed emocomponenti acquistati Extraregione	€.	0	0	*0*			
4.20.50.10.080.010.00.000	Altri beni e prodotti sanitari (PRODOTTI SENZA REPERTORIO E/O CND)	€.	0	0	*0*			

4.20.50.20.000.000.00.000	**B.14.B Variazione rimanenze non sanitarie - Totale**	€.	**144**	**116**	***(28)***	**-**	**-**	**-**

COD_COGE_NI	Descrizione		Consuntivo al 31/12/2013	Consuntivo al 31/12/2014	Variazione	Costi da utilizzo contributi Consuntivo 2014	Costi da contributi Consuntivo 2014	Costi AREU Consuntivo 2014
4.20.50.20.005.010.00.000	Prodotti alimentari	€.	20	(19)	*(39)*			
4.20.50.20.010.010.00.000	Materiale di guardaroba, di pulizia e di convivenza in genere	€.	21	0	*(21)*			
4.20.50.20.015.010.00.000	Carburante	€.	0	0	*0*			
4.20.50.20.015.020.00.000	Combustibili	€.	0	0	*0*			
4.20.50.20.020.010.00.000	Cancelleria e stampati	€.	53	88	*35*			
4.20.50.20.025.010.00.000	Materiale per EDP	€.	0	0	*0*			
4.20.50.20.030.010.00.000	Materiale per manutenzioni e riparazioni immobili	€.	0	0	*0*			
4.20.50.20.030.020.00.000	Materiale per manutenzioni e riparazioni mobili e macchine	€.	0	0	*0*			
4.20.50.20.030.030.00.000	Materiale per manutenzioni e riparazioni attrez. Tecnico economali	€.	7	43	*36*			
4.20.50.20.030.040.00.000	Materiale per manutenzioni e riparazioni automezzi (tutti)	€.	0	0	*0*			
4.20.50.20.030.080.00.000	Altro materiale per manutenzioni e riparazioni	€.	59	6	*(53)*			
4.20.50.20.080.010.00.000	Altri beni non sanitari	€.	(16)	(2)	*14*			

4.20.60.00.000.000.00.000	**B.15 Accantonamenti tipici dell'esercizio - Totale**	€.	**5.509**	**5.563**	***54***	**-**	**3.000**	**-**

COD_COGE_NI	Descrizione		Consuntivo al 31/12/2013	Consuntivo al 31/12/2014	Variazione	Costi da utilizzo contributi Consuntivo 2014	Costi da contributi Consuntivo 2014	Costi AREU Consuntivo 2014
4.20.60.10.010.000.00.000	Accantonamenti per cause civili ed oneri processuali	€.	0	0	*0*			
4.20.60.10.020.000.00.000	Accantonamenti per contenzioso personale dipendente	€.	0	0	*0*			
4.20.60.10.030.000.00.000	Accantonamenti per rischi connessi all'acquisto di prestazioni sanitarie da privato	€.	0	0	*0*			
4.20.60.10.040.000.00.000	Accantonamenti per copertura diretta dei rischi (autoassicurazione)	€.	3.000	3.090	*90*		3.000	
4.20.60.10.080.000.00.000	Altri accantonamenti per rischi	€.	0	0	*0*			
4.20.60.20.010.000.00.000	Accantonamento al fondo premio per operosità medici SUMAI	€.	115	209	*94*			
4.20.60.30.010.000.00.000	Accantonamenti per interessi di mora	€.	0		*0*			
4.20.60.40.010.000.00.000	Acc. Rinnovi convenzioni MMG/PIs/MCA ed altri	€.	0	0	*0*			
4.20.60.40.020.000.00.000	Acc. Rinnovi contratt. - dirigenza medica	€.	0	0	*0*			
4.20.60.40.030.000.00.000	Acc. Rinnovi contratt.- dirigenza non medica	€.	0	0	*0*			
4.20.60.40.040.000.00.000	Acc. Rinnovi contratt.: - comparto	€.	0	0	*0*			
4.20.60.40.050.000.00.000	Acc. Rinnovi contratt.: medici SUMAI	€.	0	0	*0*			
4.20.60.50.010.000.00.000	Accantonamenti per quote inutilizzate contributi vincolati dell'esercizio da Regione per quota FSR Vincolato	€.	312	0	*(312)*			
4.20.60.50.012.000.00.000	Accantonamenti per quote inutilizzate contributi dell'esercizio da Regione per quota FSR Indistinto	€.	277	0	*(277)*			
4.20.60.50.020.000.00.000	Accantonamenti per quote inutilizzate contributi vincolati dell'esercizio da Asl/Ao/Fondazioni per quota FSR Vincolato	€.	33	0	*(33)*			
4.20.60.50.022.000.00.000	Accantonamenti per quote inutilizzate contributi dell'esercizio da Asl/Ao/Fondazioni per quota FSR Indistinto	€.	0	0	*0*			
4.20.60.50.030.000.00.000	Accantonamenti per quote inutilizzate contributi vincolati dell'esercizio da soggetti pubblici (extra fondo) Vincolati	€.	6	97	*91*			
4.20.60.50.040.000.00.000	Accantonamenti per quote inutilizzate contributi vincolati dell'esercizio per ricerca da Ministero	€.	0	0	*0*			
4.20.60.50.050.000.00.000	Accantonamenti per quote inutilizzate contributi vincolati dell'esercizio per ricerca da Regione	€.	0	0	*0*			

RL S.r.l. B.A.

4.20.60.50.060.000.00.000	Accantonamenti per quote inutilizzate contributi vincolati dell'esercizio per ricerca da Asl/Ao/Fondazioni	€.	0	0	0			
4.20.60.50.070.000.00.000	Accantonamenti per quote inutilizzate contributi vincolati dell'esercizio per ricerca da altri Enti Pubblici	€.	0	0	0			
4.20.60.50.080.000.00.000	Accantonamenti per quote inutilizzate contributi vincolati dell'esercizio da privati (altro)	€.	1.756	2.156	400			
4.20.60.50.085.000.00.000	Accantonamenti per quote inutilizzate contributi vincolati dell'esercizio per ricerca da privati	€.	0	0	0			
4.20.60.80.010.000.00.000	Altri accantonamenti	€.	10	11	1			

Si ricorda che l'accantonamento al TFR va indicato nelle rispettive tabelle del personale;
che l'accantonamento al Fondo trattamento di fine mandato va indicato nella voce "costi per prestazioni di servizi"
accesa alle collaborazioni coordinate e continuative.

			Consuntivo al 31/12/2013	Consuntivo al 31/12/2014	Variazione
5.00.00.00.000.000.00.000	**C) PROVENTI ED ONERI FINANZIARI**	€.	(14)	(81)	(67)

			Consuntivo al 31/12/2013	Consuntivo al 31/12/2014	Variazione
5.10.00.00.000.000.00.000	**C) PROVENTI FINANZIARI (Parziale)**	€.	1	0	(1)
5.10.10.00.000.000.00.000	**C.1 Interessi attivi - Totale**	€.	1	0	(1)

COD_COGE_NI	Descrizione		Consuntivo al 31/12/2013	Consuntivo al 31/12/2014	Variazione
5.10.10.10.010.000.00.000	Interessi attivi su c/tesoreria	€.	1		(1)
5.10.10.20.010.000.00.000	Interessi attivi su c/c bancari	€.	0		0
5.10.10.20.020.000.00.000	Interessi attivi su c/c postali	€.	0		0
5.10.10.30.010.000.00.000	Interessi attivi su titoli	€.	0		0
5.10.10.30.020.000.00.000	Interessi attivi su crediti commerciali	€.	0		0
5.10.10.30.080.000.00.000	Altri interessi attivi	€.	0		0
5.10.10.30.090.000.00.000	Interessi attivi verso Asl-Ao-Fondazioni della Regione	€.	0		0

Gli interessi attivi sono indicati al netto di eventuali ritenute erariali se sono relativi a conti utilizzati nell'attività istituzionale.
Nel caso siano relativi a conti utilizzati nell'attività commerciale, gli interessi attivi sono stati rilevati al lordo della ritenuta d'acconto.

5.10.20.00.000.000.00.000	**C.2 Altri proventi finanziari - Totale**	€.	0	0	0

COD_COGE_NI	Descrizione		Consuntivo al 31/12/2013	Consuntivo al 31/12/2014	Variazione
5.10.20.10.000.000.00.000	Proventi da partecipazioni	€.	0		0
5.10.20.20.000.000.00.000	Proventi finanziari da crediti iscritti nelle immobilizzazioni	€.	0		0
5.10.20.30.000.000.00.000	Proventi finanziari da titoli iscritti nelle immobilizzazioni	€.	0		0
5.10.20.40.000.000.00.000	Altri proventi finanziari diversi dai precedenti	€.	0		0
5.10.20.50.000.000.00.000	Utili su cambi	€.	0		0

I dividendi sono stati indicati al netto della eventuale ritenuta d'acconto.

			Consuntivo al 31/12/2013	Consuntivo al 31/12/2014	Variazione	Costi da utilizzo contributi Consuntivo 2014	Costi da contributi Consuntivo 2014	Costi AREU Consuntivo 2014
5.20.00.00.000.000.00.000	**C) ONERI FINANZIARI (Parziale)**	€.	15	81	66	0	0	0
5.20.10.00.000.000.00.000	**C.3 Interessi passivi - Totale**	€.	15	81	66	0	0	0

COD_COGE_NI	Descrizione		Consuntivo al 31/12/2013	Consuntivo al 31/12/2014	Variazione	Costi da utilizzo contributi Consuntivo 2014	Costi da contributi Consuntivo 2014	Costi AREU Consuntivo 2014
5.20.10.10.010.000.00.000	Interessi passivi su c/c tesoreria	€.	0		0			
5.20.10.20.010.000.00.000	Interessi passivi su mutui	€.	0		0			
5.20.10.20.020.000.00.000	Commissioni su fidejussioni	€.	0		0			
5.20.10.30.010.000.00.000	Interessi passivi verso fornitori	€.	11	81	70			
5.20.10.30.020.000.00.000	Interessi passivi di mora	€.	0		0			
5.20.10.30.030.000.00.000	Interessi passivi canoni di leasing	€.	0		0			
5.20.10.30.070.000.00.000	Altri interessi passivi	€.	4		(4)			
5.20.10.30.080.000.00.000	Interessi passivi verso Asl-Ao-Fondazioni della Regione	€.	0		0			
5.20.20.00.000.000.00.000	**C.4 Altri oneri finanziari - Totale**	€.	0	0	0	0	0	0

COD_COGE_NI	Descrizione		Consuntivo al 31/12/2013	Consuntivo al 31/12/2014	Variazione	Costi da utilizzo contributi Consuntivo 2014	Costi da contributi Consuntivo 2014	Costi AREU Consuntivo 2014
5.20.20.10.000.000.00.000	Altri oneri finanziari	€.	0		0			
5.20.20.20.000.000.00.000	Perdite su cambi	€.	0		0			

			Consuntivo al 31/12/2013	Consuntivo al 31/12/2014	Variazione
6.00.00.00.000.000.00.000	**D) RETTIFICHE DI VALORE DI ATTIVITA' FINANZIARIE**	€.	0	0	0
6.10.00.00.000.000.00.000	**D.1 Rivalutazioni - Totale**	€.	-	-	0

COD_COGE_NI	Descrizione		Consuntivo al 31/12/2013	Consuntivo al 31/12/2014	Variazione
6.10.10.00.000.000.00.000	Di partecipazioni	€.	0	0	0
6.10.20.00.000.000.00.000	Di immobilizzazioni finanziarie che non costituiscono immobilizzazioni	€.	0	0	0
6.10.80.00.000.000.00.000	Altro	€.	0	0	0

RLS.C.R.I.B.A.

6.20.00.00.000.000.00.000	**D.2 Svalutazioni - Totale**	€.	-	-	0	-	-	-

COD_COGE_NI	Descrizione		Consuntivo al 31/12/2013	Consuntivo al 31/12/2014	Variazione	Costi da utilizzo contributi Consuntivo 2014	Costi da contributi Consuntivo 2014	Costi AREU Consuntivo 2014
6.20.10.00.000.000.00.000	Di partecipazioni	€.	0	0	0			
6.20.20.00.000.000.00.000	Di immobilizzazioni finanziarie che non costituiscono immobilizzazioni	€.	0	0	0			
6.20.80.00.000.000.00.000	Altro	€.	0	0	0			

			Consuntivo al 31/12/2013	Consuntivo al 31/12/2014	Variazione
7.00.00.00.000.000.00.000	**E) PROVENTI E ONERI STRAORDINARI**	€.	**247**	**93**	**(154)**

7.10.00.00.000.000.00.000	**E.1) Proventi straordinari - Totale**	€.	**1.105**	**1.075**	**(30)**

COD_COGE_NI	Descrizione		Consuntivo al 31/12/2013	Consuntivo al 31/12/2014	Variazione
7.10.10.10.000.000.00.000	Plusvalenze da cessione di beni	€.	0		0
7.10.10.20.000.000.00.000	Plusvalenze da Asl-Ao-Fondazioni della Regione	€.	0		0
7.10.10.80.000.000.00.000	Altre plusvalenze	€.	0	0	0
7.10.20.10.000.000.00.000	Proventi da donazioni e liberalità diverse	€.	0		0
7.10.30.10.000.000.00.000	Sopravvenienze e insussistenze attive verso ASL/AO/Fondazioni della Regione	€.	13	22	9
7.10.30.20.000.000.00.000	Sopravvenienze e insussistenze attive v/terzi relative alla mobilità extraregionale	€.	0		0
7.10.30.30.000.000.00.000	Sopravvenienze e insussistenze attive v/terzi relative al personale	€.	0		0
7.10.30.40.000.000.00.000	Sopravvenienze e insussistenze attive v/terzi relative alle convenzioni con medici di base	€.	0		0
7.10.30.50.000.000.00.000	Sopravvenienze e insussistenze attive v/terzi relative alle convenzioni per la specialistica	€.	0		0
7.10.30.60.000.000.00.000	Sopravvenienze e insussistenze attive v/terzi relative all'acquisto prestaz. Sanitarie da operatori accreditati	€.	0		0
7.10.30.70.000.000.00.000	Sopravvenienze e insussistenze attive v/terzi relative all'acquisto di beni e servizi	€.	1.092	1.053	(39)
7.10.30.80.000.000.00.000	Altre sopravvenienze e insussistenze attive v/terzi	€.	0	0	0
7.10.50.10.000.000.00.000	Rivalutazioni economiche	€.	0		0
7.10.80.10.000.000.00.000	Altri proventi straordinari	€.	0	0	0

7.20.00.00.000.000.00.000	**E.2) Oneri straordinari - Totale**	€.	**858**	**982**	**124**	-	-	**203**

COD_COGE_NI	Descrizione		Consuntivo al 31/12/2013	Consuntivo al 31/12/2014	Variazione	Costi da utilizzo contributi Consuntivo 2014	Costi da contributi Consuntivo 2014	Costi AREU Consuntivo 2014
7.20.10.10.000.000.00.000	Minusvalenze	€.	8	4	(4)			
7.20.10.20.000.000.00.000	Minusvalenze da Asl-Ao-Fondazioni della Regione	€.	0		0			
7.20.20.10.000.000.00.000	Oneri tributari da esercizi precedenti	€.	0		0			
7.20.30.10.000.000.00.000	Oneri da cause civili	€.	0		0			
7.20.40.10.000.000.00.000	Sopravvenienze e insussistenze passive verso ASL/AO/Fondazioni della Regione relative alla mobilità intraregionale	€.	0		0			
7.20.40.15.000.000.00.000	Altre sopravvenienze e insussistenze passive verso ASL/AO/Fondazioni della Regione	€.	10	120	110			203
7.20.40.20.000.000.00.000	Sopravvenienze e insussistenze passive v/terzi relative alla mobilità extraregionale	€.	0		0			
7.20.40.25.000.000.00.000	Sopravvenienze e insussistenze passive v/terzi relative al personale - dirigenza medica	€.	4		(4)			
7.20.40.30.000.000.00.000	Sopravvenienze e insussistenze passive v/terzi relative al personale - dirigenza non medica	€.	49		(49)			
7.20.40.35.000.000.00.000	Sopravvenienze e insussistenze passive v/terzi relative al personale - comparto	€.	34		(34)			
7.20.40.40.000.000.00.000	Sopravvenienze e insussistenze passive v/terzi relative alle convenzioni con medici di base	€.	0		0			
7.20.40.45.000.000.00.000	Sopravvenienze e insussistenze passive v/terzi relative alle convenzioni per la specialistica	€.	98	139	41			
7.20.40.50.000.000.00.000	Sopravvenienze e insussistenze passive v/terzi relative all'acquisto prestaz. sanitarie da operatori accreditati	€.	0		0			
7.20.40.60.000.000.00.000	Sopravvenienze e insussistenze passive v/terzi relative all'acquisto di beni e servizi	€.	655	719	64			
7.20.40.80.000.000.00.000	Altre sopravvenienze e insussistenze passive v/terzi	€.	0	0	0			
7.20.80.10.000.000.00.000	Altri oneri straordinari	€.	0	0	0			

			Consuntivo al 31/12/2013	Consuntivo al 31/12/2014	Variazione	Costi da utilizzo contributi Consuntivo 2014	Costi da contributi Consuntivo 2014	Costi AREU Consuntivo 2014
8.20.00.00.000.000.00.000	**Y. IMPOSTE E TASSE**	€.	**20.834**	**21.111**	**277**	23	**176**	**389**

COD_COGE_NI	Descrizione		Consuntivo al 31/12/2013	Consuntivo al 31/12/2014	Variazione	Costi da utilizzo contributi Consuntivo 2014	Costi da contributi Consuntivo 2014	Costi AREU Consuntivo 2014
8.20.10.10.000.000.00.000	IRAP relativa a personale dipendente	€.	19.326	19.165	(161)		170	352
8.20.10.20.000.000.00.000	IRAP relativa a collaboratori e personale assimilato a lavoro dipendente	€.	434	445	11	23	6	37
8.20.10.30.000.000.00.000	IRAP relativa ad attività di libera professione (intramoenia)	€.	891	1.318	427			
8.20.10.40.000.000.00.000	IRAP relativa ad attività commerciali	€.	0		0			
8.20.20.10.000.000.00.000	IRES su attività istituzionale	€.	0		0			
8.20.20.20.000.000.00.000	IRES su attività commerciale	€.	183	183	0			
8.20.30.10.000.000.00.000	Accantonamento a F.do Imposte (Accertamenti, condoni, ecc.)	€.	0	0	0			

	TOTALE RICAVI	€.	664.007	682.872	18.865			
	- Costi capitalizzati	€.	11.115	13.646	2.531			
	TOTALE RICAVI (al netto dei Costi capitalizzati)	**€.**	**652.892**	**669.226**	**16.334**			
	TOTALE COSTI	€.	664.007	682.872	18.865	1.963	8.899	17.690
	- Costi capitalizzati	€.	11.115	13.646	2.531	**Quadratura con scheda utilizzo contributi**	**Quadratura con scheda contributi**	**Quadratura con scheda CE118**
	TOTALE COSTI (al netto dei Costi capitalizzati)	**€.**	**652.892**	**669.226**	**16.334**			
9.99.99.99.999.999.99.999	**RISULTATO ECONOMICO**	**€.**	**-**	**-**	**0**	OK	Squadrat. di -9075	OK

RLS.Ch.I.B.A.

ATTIVITA' SANITARIA

Costi di Impianto e ampliamento

DETTAGLIO COSTI D'IMPIANTO E DI AMPLIAMENTO	MOVIMENTI DELL'ESERCIZIO			ALTRE INFORMAZIONI	
Descrizione composizione	Valore iniziale	Incrementi	Valore finale	Ragioni iscrizione	Estremi del verbale del Collegio Sindacale
			0		
			0		
			0		
			0		
			0		
			0		
			0		
			0		
			0		
			0		
			0		
			0		
			0		
			0		
			0		
			0		
			0		
			0		
			0		
			0		
			0		
	0	0	0	0	Quadratura OK!

Costi di Ricerca e svlluppo

DETTAGLIO COSTI DI RICERCA E SVILUPPO	MOVIMENTI DELL'ESERCIZIO			ALTRE INFORMAZIONI	
Descrizione composizione	Valore iniziale	Incrementi	Valore finale	Ragioni iscrizione	Estremi del verbale del Collegio Sindacale
			0		
			0		
			0		
			0		
			0		
			0		
			0		
			0		
			0		
			0		
			0		
			0		
			0		
			0		
			0		
			0		
			0		
			0		
			0		
			0		
			0		
	0	0	0	0	Quadratura OK!

RE.S.C.R.I.B.A.

Costi di Pubblicità capitalizzati

DETTAGLIO PUBBLICITA'	MOVIMENTI DELL'ESERCIZIO			ALTRE INFORMAZIONI	
Descrizione composizione	Valore iniziale	Incrementi	Valore finale	Ragioni iscrizione	Estremi del verbale del Collegio Sindacale
			0		
			0		
			0		
			0		
			0		
			0		
			0		
			0		
			0		
			0		
			0		
			0		
			0		
			0		
			0		
			0		
			0		
			0		
			0		
			0		
			0		
	0	0	0	0	Quadratura OK!

Dettaglio Altre Immobil. Materiali	Valore lordo (+)	F.do Amm.to (+)	Valore netto	
Beni non sterilizzati	0	0	0	Quadratura OK!
			0	
			0	
			0	
			0	
			0	
			0	
			0	
			0	
			0	
			0	
			0	
			0	
			0	
Beni sterilizzati	0	0	0	Quadratura OK!
			0	
			0	
			0	
			0	
			0	
			0	
			0	
			0	
			0	
			0	
			0	
			0	
			0	

P.E.S.C.R.I.B.A.

Elenco dei lavori relativi alle Immobilizzazioni materiali in corso di esecuzione	Tipologia finanziamento	MOVIMENTI DELL'ESERCIZIO			
		Valore iniziale	Incrementi	Giroconti, Riclassificazioni, Completamenti (+/-)	Valore finale
LAVORI PROPEDEUTICI PF + ADDENDUM 4-5-6 + COLLAUDO FASE 2	contributo regionale	14.969	6.985		21.954
LAVORI PROPEDEUTICI PF + ADDENDUM 6-7 prov. 43	altre riserve	5.175	360		5.535
LAVORI PROPEDEUTICI PF NUOVA CUCINA	autofinanziamento		1.533		1.533
INTERVENTI MANUTENZIONE STRAORDINARIA PAD. INFETTIVI	contributo regionale	1.759	1.338	-3.097	0
INTERVENTI MANUTENZIONE STRAORDINARIA PAD. INFETTIVI	piano invest 2012	11		-11	0
INTERVENTI MANUTENZIONE STRAORDINARIA PAD. INFETTIVI	autofinanziamento	37	713	-750	0
ADEGUAMENTO NORMATIVO P.S. GARDONE VT	contributo regionale	43	863		906
NUOVO EDIFICIO AIL + RIORGANIZZ ATT TRASF	contributi da privati	164	303		467
RISTRUTTURAZIONE PER NUOVA OSTETRICIA E NUOVA UCC	donazione tesoriere	705		-705	0
PROGETTAZIONE NUOVI POLIAMBULATORI PEDIATRICI	donazione tesoriere	20			20
ADEGUAMENTO NORME ANTINCENDIO P.O. MONTICHIARI	contributo regionale	9	3		12
ADDENDUM 6 OPERE EXTRA PF2 prov. 23	fondo riserva succ e	1.424			1.424
ACCONTI PF2	alienaz patrimoniali	36.458	1.160		37.618
RIORGANIZZAZIONE ATTIVITà TRASFUSIONALE	contributo regionale		132		132
	Quadratura OK!			Totale	69.601

ELENCO PARTECIPAZIONI ISCRITTE NELLE IMMOBILIZZAZIONI FINANZIARIE

ELENCO PARTECIPAZIONI	Sede	Forma giuridica	Capitale	% capitale pubblico	Patrimonio netto incluso riserve	Totale Attivo	Risultato di esercizio	% di possesso	Valore attribuito a bilancio	Criterio di valorizzazione (costo / PN)
Partecipazioni in imprese controllate:										
Partecipazioni in imprese collegate:										
Partecipazioni in altre imprese:										

DRAFT

DETTAGLIO PARTECIPAZIONI	Costo storico	ESERCIZI PRECEDENTI			MOVIMENTI DELL'ESERCIZIO					
		Rivalutazioni	Svalutazioni	Valore iniziale	Giroconti e Riclassificazioni (+/-)	Rivalutazioni	Svalutazioni	Acquisizioni e conferimenti	Cessioni (valore contabile)	Valore finale
Partecipazioni in imprese controllate:	0	0	0	0	0	0	0	0	0	0
				0						0
				0						0
				0						0
				0						0
				0						0
				0						0
				0						0
				0						0
				0						0
				0						0
				0						0
				0						0
Partecipazioni in imprese collegate:	0	0	0	0	0	0	0	0	0	0
				0						0
				0						0
				0						0
				0						0
				0						0
				0						0
				0						0
				0						0
				0						0
				0						0
				0						0
				0						0
Partecipazioni in altre imprese:	0	0	0	0	0	0	0	0	0	0
				0						0
				0						0
				0						0
				0						0
				0						0
				0						0
				0						0
				0						0
				0						0
				0						0
				0						0
				0						0

P.S.C.R.I.B.A.

ELENCO PARTECIPAZIONI ISCRITTE NELLE ATTIVITA' A BREVE

ELENCO PARTECIPAZIONI	Sede	Forma giuridica	Capitale	% capitale pubblico	Patrimonio netto incluso riserve	Totale Attivo	Risultato di esercizio	% di possesso	Valore attribuito a bilancio	Criterio di valorizzazione (costo / PN)
Partecipazioni in imprese controllate:										
Partecipazioni in imprese collegate:										
Partecipazioni in altre imprese:										

P.C.R.B.A.

DETTAGLIO PARTECIPAZIONI	Costo storico	ESERCIZI PRECEDENTI			MOVIMENTI DELL'ESERCIZIO					
		Rivalutazioni	Svalutazioni	Valore iniziale	Giroconti e Riclassificazioni (+/-)	Rivalutazioni	Svalutazioni	Acquisizioni e conferimenti	Cessioni (valore contabile)	Valore finale
Partecipazioni in imprese controllate:	0	0	0	0	0	0	0	0	0	0
				0						0
				0						0
				0						0
				0						0
				0						0
				0						0
				0						0
				0						0
				0						0
				0						0
				0						0
				0						0
Partecipazioni in imprese collegate:	0	0	0	0	0	0	0	0	0	0
				0						0
				0						0
				0						0
				0						0
				0						0
				0						0
				0						0
				0						0
				0						0
				0						0
				0						0
				0						0
Partecipazioni in altre imprese:	0	0	0	0	0	0	0	0	0	0
				0						0
				0						0
				0						0
				0						0
				0						0
				0						0
				0						0
				0						0
				0						0
				0						0
				0						0
				0						0

P.S.C.R.I.B.A.

DETTAGLIO CREDITI PER INCREMENTI DI PATRIMONIO NETTO DELIBERATI	Delibera n°/anno	Importo delibera	Riscosso negli esercizi precedenti (-)	Consistenza iniziale (+)	Importo nuove deliberazioni (+)	Riscossioni (-)	Consistenza finale
Crediti v/Stato per finanziamenti per investimenti	Ante 2014						0
	2014						0
	2014						0
	2014						0
	2014						0
	2014						0
	2014						0
	2014						0
	2014						0
	2014						0
	2014						0
	2014						0
	2014						0
	2014						0
	2014						0
	2014						0
	2014						0
	2014						0
	2014						0
	2014						0
	2014						0
	2014						0
	2014						0
Quadratura OK!		**Totali**		0	0	0	0
Crediti v/Regione o Provincia Autonoma per finanziamenti per investimenti	Ante 2014			50.514		-12.621	37.893
SOSTITUZIONE APPARECCHIATURE OBSOLETE DG	2014				1.118		1.118
INVESTIMENTI 2014 DGR 1521/2014	2014				4.346		4.346
ADEGUAMENTO NORMATIVO POLIAMBULATORI DG	2014				100		100
	2014						0
	2014						0
	2014						0
	2014						0
	2014						0
	2014						0
	2014						0
	2014						0
	2014						0
	2014						0
	2014						0
	2014						0
	2014						0
	2014						0
	2014						0
	2014						0
	2014						0
	2014						0
	2014						0
Quadratura OK!		**Totali**		50.514	5.564	-12.621	43.457
Crediti v/Regione o Provincia Autonoma per incremento fondo dotazione	Ante 2014						0
	2014						0
	2014						0
	2014						0
	2014						0
	2014						0
	2014						0
	2014						0
	2014						0
	2014						0
	2014						0
	2014						0
	2014						0
	2014						0
	2014						0
	2014						0
	2014						0
	2014						0
	2014						0
	2014						0
	2014						0
	2014						0
	2014						0
	2014						0

RLS C.R.I.B.A.

Quadratura OK!		**Totali**	0	0	0	0
Crediti v/Regione o Provincia Autonoma per ripiano perdite	Ante 2014					0
	2014					0
	2014					0
	2014					0
	2014					0
	2014					0
	2014					0
	2014					0
	2014					0
	2014					0
	2014					0
	2014					0
	2014					0
	2014					0
Quadratura OK!		**Totali**	0	0	0	0
Crediti v/Regione per copertura debiti al 31/12/2005	Ante 2014					0
	2014					0
	2014					0
	2014					0
	2014					0
	2014					0
	2014					0
	2014					0
	2014					0
	2014					0
	2014					0
	2014					0
	2014					0
	2014					0
Quadratura OK!		**Totali**	0	0	0	0
Crediti v/Regione o Provincia Autonoma per ricostituzione risorse da investimenti esercizi precedenti	Ante 2014		2.194		-2.194	0
Decreto assegnazione - 70% contr c/cap per adeguamne	2014			5.118	-5.118	0
	2014					0
	2014					0
	2014					0
	2014					0
	2014					0
	2014					0
	2014					0
	2014					0
	2014					0
	2014					0
	2014					0
Quadratura OK!		**Totali**	2.194	5.118	-7.312	0

RISERVATO

RATEI ATTIVI - Dettaglio a livello di ricavo

Codice Voce conto ricavo rateizzato	Descrizione voce conto ricavo rateizzato	Entro 12 mesi (2014)	Oltre 12 mesi (2014)	Totale
4.10.30.10.010.000.00.000.0.0	RIMBORSI ASSICURATIVI	4		4
				0
				0
				0
				0
				0
				0
				0
				0
				0
				0
				0
				0
				0
				0
				0
				0
				0
				0
				0
				0
				0
				0
				0
				0
				0
				0
				0
		4	0	4

RISCONTI ATTIVI - Dettaglio a livello di costo

Codice Voce conto costo riscontato	Descrizione voce conto costo riscontato	Entro 12 mesi (2014)	Oltre 12 mesi (2014)	Totale
4.20.20.10.010.000.00.000.0.0	AFFITTI PASSIVI	194		194
4.20.30.50.040.000.00.000.0.0	ABBONAMENTI, ACQUISTI LIBRI RIVISTE	8		8
4.20.30.50.080.000.00.000.0.0	ALTRI ONERI DIVERSI DI GESTIONE	6		6
4.20.10.20.010.030.10.000.0.0	ASSICURAZIONE RESPONSABILITA' CIVILE	1		1
4.20.10.20.030.110.00.000.0.0	FORMAZIONE ESTERNALIZZATA DA PRIVATO	1		1
4.20.10.20.010.030.20.000.0.0	ASSICURAZIONE INFORTUNI	26		26
4.20.05.10.130.010.00.000.0.0	SANGUE ED EMOCOMPONENTI	7		7
4.20.10.20.010.010.30.000.0.0	SERVIZIO ELABORAZIONE DATI	19		19
4.20.15.30.000.000.00.000.0.0	MANUTENZIONI E RIPAR. ORD EST ATT TEC SAN	3		3
4.20.10.10.150.020.30.000.0.0	SERVIZI SANITARI APPALTATI	1		1
4.20.10.20.020.010.20.030.0.0	SERVIZI PER CONSULENZE LEGALI- PRIVATO	460		460
				0
				0
				0
				0
				0
				0
				0
				0
				0
				0
				0
				0
				0
				0
				0
				0
		726	0	726

R.I.S.C.R.I.B.A.

DETTAGLIO FINANZIAMENTI PER INVESTIMENTI RICEVUTI NEGLI ULTIMI TRE ESERCIZI	INFORMAZIONI				Consistenza all'inizio dell'esercizio	MOVIMENTI DELL'ESERCIZIO						
	Vincolato o indistinto	Esercizio di assegnazione	Estremi del provvedimento	Destinazione (tipologia di beni acquisiti)		Giroconti e Riclassificazioni (+/-)	Assegnazioni nel corso dell'esercizio	Utilizzo a fronte di sterilizzazioni nel corso dell'esercizio	Altre variazioni (+/-)	Consistenza finale	*di cui riscossi*	*di cui investiti*
Per beni di prima dotazione:	Quadratura OK!				104.963	0	0	4.667	0	100.296	100.296	100.296
... assegnati in data antecedente al 1/1/2012					104.963			4.667		100.296	100.296	100.296
... assegnati a partire dal 1/1/2012..dettagliare					0	0	0	0	0	0	0	0
										0		
										0		
										0		
										0		
										0		
										0		
										0		
										0		
										0		
										0		
Da Stato:	Quadratura OK!				0	0	0	0	0	0	0	0
... assegnati in data antecedente al 1/1/2012										0		
... assegnati a partire dal 1/1/2012..dettagliare					0	0	0	0	0	0	0	0
										0		
										0		
										0		
										0		
										0		
										0		
										0		
										0		
										0		
										0		
										0		
										0		
										0		
										0		
										0		
										0		
										0		
										0		
										0		
										0		
										0		
										0		
										0		
										0		
										0		
										0		
										0		
										0		
										0		
Da Regione:	Quadratura OK!				90.003	5.564	0	4.627	380	91.320	47.911	81.111
... assegnati in data antecedente al 1/1/2012					58.118			2.224		55.894	38.769	55.894
... assegnati a partire dal 1/1/2012..dettagliare					31.885	5.564	0	2.403	380	35.426	9.142	25.217
FONDI ROTAZIONE 2012 EX L.R. 11/2011	VINCOLATO	2012	DGR 3683-4563/2012	Apparecchiature e arredi PF	10.000			1.088		8.912		8.912
CONTRIBUTO PIANO INVESTIMENTI 2012	INDISTINTO	2012	DECR.3912 del 12/05/14	Piano investimenti 2012	943			65		878		878
APPARECCHIATURE E ARREDI PF2	VINCOLATO	2013	DGR 1102 del 20/12/13	Apparecchiature e arredi PF	14.997			885		14.112	8.916	7.930
ADEG NORM ANTINCENDIO P.O. MONTICHIARI	VINCOLATO	2013	DGR 388 del 12/07/13	Adeguamento normativo ant	1.000					1.000		12
LAVORI DI MESSA A NORMA E SICUREZZA	VINCOLATO	2013	DGR 821 del 25/10/2013	Lavori di messa a norma e s	2.665			59		2.606		2.606
INVESTIMENTI 2013	INDISTINTO	2013	Delibera bilancio 2013	Investimenti 2013	125					125		125
FONDO LEGGE 122 PER INVESTIMENTI	INDISTINTO	2013	Delibera bilancio 2013	Investimenti 2013	2.155			295	154	2.014		2.014
SOSTITUZIONE APPARECCHIATURE OBSOLETE	VINCOLATO	2014	DGR 2324 del 05/09/2014	Sostituzione apparecchiature obsolete		1.118				1.118		
INVESTIMENTI 2014 DGR 1521/2014	VINCOLATO	2014	DGR 1521 del 20/03/2014	Investimenti 2014		4.346		11		4.335		2.514
ADEGUAMENTO NORMATIVO POLIAMBULATORI	VINCOLATO	2014	DGR 2673 del 21/11/2014	Adeguamento normativo		100				100		
INVESTIMENTI 2014	INDISTINTO	2014	Delibera bilancio d'esercizio	investimenti					226	226	226	226
										0		
										0		
										0		
										0		
										0		
										0		
										0		

Copia

Da altri soggetti pubblici:											
... assegnati in data antecedente al 1/1/2012											
... assegnati a partire dal 1/1/2012..dettagliare											
Quadratura OK!				0	0	0	0	0	0	0	0
									0		
				0	0	0	0	0	0	0	0
Per investimenti da rettifica contributi in conto esercizio:											
... assegnati in data antecedente al 1/1/2012											
... assegnati a partire dal 1/1/2012..dettagliare											
Quadratura OK!				7.588	0	510	1.746	198	6.550	1.476	6.550
									0		
				7.588	0	510	1.746	198	6.550	1.476	6.550
DONAZIONE TESORIERE 2012	INDISTINTO	2012	Delibera 1469 del 18/12/200	Investimenti	522			141		381	381	381
CONTR REG.LE TETTO INVESTIMENTO 2012	INDISTINTO	2012	D.Lgs 118/2011	Investimenti	5.725			966		4.759		4.627
DONAZIONE TESORIERE 2013-2014	INDISTINTO	2013	Delibera 1469 del 18/12/200	investimenti	1.270			175		1.095	1.095	1.095

P.C.P.

CONTRIBUTI AI REPARTI 2013	INDISTINTO	2013	Delibera 514 del 09/07/2008	Beni e servizi	71			71		0		
RIORGANIZZAZIONE ATTIVITA' TRASFUSIONALE	VINCOLATO	2014	Decr. 1632 del 04/04/2014	Ristrutturazione e apparecchiature			447	132		315		447
AREU	VINCOLATO	2014	Nota Areu	Attrezzature			2	2		0		
PROGETTO RECOVERY IN PSICHIATRIA	VINCOLATO	2014	Delibera 354 del 08/05/2013	Apparecchiature informatiche			2	2		0		
PROGETTO NPI	VINCOLATO	2014	Delibera 936 del 28/12/2011	Attrezzature			59	59		0		
RETE NEFROLOGICA LOMBARDA	INDISTINTO	2014	Delibera 757 del 19/10/2011	Software				36	36	0		
PROGETTO SPERIMENTALE MEDICINA SPORT	VINCOLATO	2014	Delibera 166 del 27/02/2013	Attrezzature				8	8	0		
CONTRIBUTI AI REPARTI 2014	INDISTINTO	2014	Delibera 514 del 09/07/2008	Beni e servizi				154	154	0		
										0		
										0		
										0		
										0		
										0		
										0		
										0		
										0		
										0		
										0		
										0		
										0		
										0		
										0		
										0		
										0		
										0		
										0		
										0		
										0		
										0		
										0		
										0		
										0		
										0		
										0		
										0		
										0		
										0		
										0		
										0		
										0		
										0		
										0		
										0		
										0		
										0		
										0		
										0		

RISCRIBA

DETTAGLIO RISERVE DA PLUSVALENZE DA REINVESTIRE	ESERCIZI PRECEDENTI			Valore finale
	Valore al 31/12/2011 e precedenti	Valore al 31/12/2012	Valore al 31/12/2013 (valore iniziale)	
Valore iniziale	33069	33.069	33.177	33.052
Giroconti / Riclassificazioni (+/-)			-125	
Incrementi		108		
Utilizzi				
Altre variazioni (+/-)				
Valore finale	33.069	33.177	33.052	33.052

DETTAGLIO CONTRIBUTI DA REINVESTIRE	ESERCIZI PRECEDENTI			Valore finale
	Valore al 31/12/2011 e precedenti	Valore al 31/12/2012	Valore al 31/12/2013 (valore iniziale)	
Valore iniziale		0	0	0
Giroconti / Riclassificazioni (+/-)				
Incrementi				
Utilizzi				
Altre variazioni (+/-)				
Valore finale	0	0	0	0

DETTAGLIO MUTUI	Destinazione	Soggetto erogatore	Riferimenti delibera di autorizzazione regionale	Importo iniziale	Scadenza	Debito residuo	Tasso di interesse	Garanzie reali
TOTALE MUTUI				0		0	Quadratura OK!	

RATEI PASSIVI - Dettaglio a livello di costo				
Codice Voce conto costo rateizzato	Descrizione voce conto costo rateizzato	Entro 12 mesi (2014)	Oltre 12 mesi (2014)	Totale
4.20.10.20.010.010.25.000.0.0	RISCALDAMENTO	305		305
4.20.10.20.010.020.20.000.0.0	UTENZE ELETTRICITA'	475		475
4.20.10.20.010.020.30.000.0.0	ACQUA, GAS, COMBUSTIBILE	9		9
				0
				0
				0
				0
				0
				0
				0
				0
				0
				0
				0
				0
				0
				0
				0
				0
				0
				0
				0
				0
				0
				0
				0
		789	0	789

DOCRIBA

RISCONTI PASSIVI - Dettaglio a livello di ricavo				
Codice Voce conto ricavo riscontato	Descrizione voce conto ricavo riscontato	Entro 12 mesi (2014)	Oltre 12 mesi (2014)	Totale
4.10.30.20.080.080.00.000.0.0	ALTRI CONC REC RIMB DA PRIVATI	15		15
4.10.10.20.020.030.00.000.0.0	CONTR. VINCOLATI ENTI PUBB EXTRA FONDO	18		18
				0
				0
				0
				0
				0
				0
				0
				0
				0
				0
				0
				0
				0
				0
				0
				0
				0
				0
				0
				0
				0
				0
				0
				0
		33	0	33

RISCRIBA

CODICE MOD. CE	DETTAGLIO CONTRIBUTI IN C/ESERCIZIO	Atto	Data	Oggetto	Importo assegnato	Importo utilizzato	Codice conto
410101001000000000	Finanziamento di parte corrente (FSR indistinto)				0		
410101001500000000	Finanziamento di parte corrente ASSI (FSR indistinto)				0		
410101002000000000	Funzioni non tariffate (FSR indistinto)	decreto n.4242	25/05/2015	Assegnazione finanziamento	44.511		
410101002500000000	Funzioni non tariffate per presidio servizi territoriali (FSR indistinto)				0		
410101004500000000	Contributo da destinare al finanziamento del PSSR, progetti obiettivo, miglioramento qualità offerta e realizzazione piani di sviluppo regionali (FSR indistinto)	decreto n.4242	25/05/2015	Assegnazione finanziamento	36.582		
410101005000000000	Contributi per obiettivi di piano sanitario nazionale (di parte corrente) (FSR indistinto)				0		
410102001501000000	Contributi da Regione (extra fondo) - Risorse aggiuntive da bilancio regionale a titolo di copertura LEA				0		
410102001502000000	Contributi da Regione (extra fondo) - Risorse aggiuntive da bilancio regionale a titolo di copertura extra LEA				0		

DETTAGLIO ACQUISTI DI BENI SANITARI PER TIPOLOGIA DI DISTRIBUZIONE	Distribuzione		TOTALE
	Diretta	Per conto	
Prodotti farmaceutici ed emoderivati:			0
Medicinali con AIC, ad eccezione di vaccini ed emoderivati di produzione regionale			0
Medicinali senza AIC			0
Emoderivati di produzione regionale			0
Prodotti dietetici			0
TOTALE	**0**	**0**	**0**

Codice Conto	PRESTAZIONI SANITARIE EROGATE IN REGIME DI INTRAMOENIA	Consuntivo al 31/12/2013	Consuntivo al 31/12/2014	Variazione	Variazione %
410201050001000000	Ricavi per prestazioni sanitarie intramoenia - Area ospedaliera	4.579	4.641	62	1%
410201050002000000	Ricavi per prestazioni sanitarie intramoenia - Area specialistica	13.568	14.490	922	7%
410201050003000000	Ricavi per prestazioni sanitarie intramoenia - Area sanità pubblica	0	0	0	
410201050011000000	Ricavi per prestazioni sanitarie intramoenia - Consulenze (ex art. 55 c.1 lett. c), d) ed ex art. 57-58)	634	518	-116	-18%
410201050012000000	Ricavi per prestazioni sanitarie intramoenia - Consulenze (ex art. 55 c.1 lett. c), d) ed ex art. 57-58) (Aziende sanitarie pubbliche della Regione)	1.126	1.214	88	8%
410201050021000000	Ricavi per prestazioni sanitarie intramoenia - Altro	0	0	0	
410201050022000000	Ricavi per prestazioni sanitarie intramoenia - Altro (Aziende sanitarie pubbliche della Regione)	0	0	0	
	TOTALE RICAVI INTRAMOENIA	**19.907**	**20.863**	**956**	**5%**
420101012001000000	Compartecipazione al personale per att. libero professionale intramoenia - Area ospedaliera	3.559	3.260	-299	-8%
420101012001200000	Compartecipazione al personale per att. libero professionale intramoenia- Area specialistica	11.864	12.909	1.045	9%
420101012001500000	Compartecipazione al personale per att. libero professionale intramoenia - Area sanità pubblica	0	0	0	
420101012002000000	Compartecipazione al personale per att. libero professionale intramoenia - Consulenze (ex art. 55 c.1 lett. c), d) ed ex Art. 57-58)	1.279	1.064	-215	-17%
420101012002500000	Compartecipazione al personale per att. libero professionale intramoenia- Consulenze (ex art. 55 c.1 lett. c), d) ed ex Art. 57-58) (Aziende sanitarie pubbliche della Regione)	0	0	0	
420101012003000000	Compartecipazione al personale per att. libero professionale intramoenia - Altro	0	0	0	
420101012003500000	Compartecipazione al personale per att. libero professionale intramoenia- Altro (Aziende sanitarie pubbliche della Regione)	0	0	0	
	TOTALE QUOTE RETROCESSE AL PERSONALE (ESCLUSO IRAP)	**16.702**	**17.233**	**531**	**3%**
	Indennità di esclusività medica per attività di libera professione	5.826	6.230	404	7%
	IRAP relativa ad attività di libera professione (intramoenia)	891	1.318	427	48%
	Costi diretti aziendali	1.280	1.075	-205	-16%
	Costi generali aziendali	631	567	-64	-10%
	Fondo di perequazione			0	
	TOTALE ALTRI COSTI INTRAMOENIA	**25.330**	**26.423**	**1.093**	**4%**

B.U.R.L.B.A.

CODICE MOD. CE	DETTAGLIO COSTI PER CONTRATTI MULTISERVIZIO (GLOBAL SERVICE)	Valore CE al 31/12/2014	TIPOLOGIA DI CONTRATTO		% di incidenza multiservizio
		0	Multiservizio	Altro	
BA1580	Lavanderia			0	
BA1590	Pulizia			0	
BA1600	Mensa			0	
BA1610	Riscaldamento			0	
BA1620	Servizi di assistenza informatica			0	
BA1630	Servizi trasporti (non sanitari)			0	
BA1640	Smaltimento rifiuti			0	
BA1650	Utenze telefoniche			0	
BA1660	Utenze elettricità			0	
BA1670	Altre utenze			0	
BA1680	Premi di assicurazione			0	
BA1720	Altri servizi non sanitari da pubblico (Aziende sanitarie pubbliche della Regione)			0	
BA1730	Altri servizi non sanitari da altri soggetti pubblici			0	
BA1740	Altri servizi non sanitari da privato	0		0	
BA1890	Formazione (esternalizzata e non) da pubblico			0	
BA1900	Formazione (esternalizzata e non) da privato			0	
BA1910	Manutenzione e riparazione (ordinaria esternalizzata):	0	0	0	
BA1920	*Manutenzione e riparazione ai fabbricati e loro pertinenze*			0	
BA1930	*Manutenzione e riparazione agli impianti e macchinari*			0	
BA1940	*Manutenzione e riparazione alle attrezzature sanitarie e scientifiche*			0	
BA1950	*Manutenzione e riparazione ai mobili e arredi*			0	
BA1960	*Manutenzione e riparazione agli automezzi*			0	
BA1970	*Altre manutenzioni e riparazioni*			0	
BA1980	*Manutenzioni e riparazioni da Aziende sanitarie pubbliche della Regione*			0	
	TOTALE	0	0	0	

DETTAGLIO LEASING	Delibera	Decorrenza contratto	Valore contratto con IVA	Scadenza contratto	Costo imputato all'esercizio	Canoni a scadere
Leasing finanziari attivati con fondi aziendali:			0		0	0

BOZZA

Leasing finanziari attivati con fondi della Regione			0		0	0
Totale Leasing finanziari			0		0	0

	DETTAGLIO ACQUISTI DI SERVIZI SANITARI - DA PRIVATO	Codice Struttura da classificazione NSIS	Partita IVA /C.Fisc.	Tipologia di prestazione	Anno di competenza	Importo fatturato	Fatture da ricevere	Note di credito da ricevere	Budget / Tetto annuale	Importo liquidato/ certificato	Importo Rilevato in Co.Ge.	Importo delle note di credito richieste	Importo delle note di credito ricevute	Importo pagato
	Inserire di seguito le singole strutture private. Compilare una riga per ogni tipo di prestazione acquisita				2014	0	0	0	0	0	0	0	0	0
					2014									
					2014									
					2014									
					2014									
					2014									
					2014									
					2014									
					2014									
					2014									
					2014									
					2014									
					2014									
					2014									
					2014									
					2014									
					2014									
					2014									
					2014									
					2014									
					2014									
					2014									
					2014									
					2014									
					2014									
					2014									
					2014									
					2014									
					2014									
					2014									
					2014									

RESCRIBE

				2014									
				2014									
				2014									
				2014									
				2014									
				2014									
				2014									
				2014									
				2014									
				2014									
				2014									
				2014									
				2014									
				2014									
				2014									
				2014									
				2014									
				2014									
				2014									
				2014									
				2014									
				2014									
				2014									
				2014									
				2014									
				2014									
				2014									
				2014									
				2014									
				2014									
				2014									
				2014									
				2014									
				2014									
				2014									
				2014									
				2014									
				2014									
				2014									
				2014									
				2014									
				2014									
				2014									
				2014									
				2014									
				2014									
				2014									
				2014									
				2014									
				2014									
				2014									
				2014									
				2014									
				2014									
				2014									
				2014									
				2014									
				2014									
				2014									
				2014									

				2014									
				2014									
				2014									
				2014									
				2014									
				2014									
				2014									
				2014									
				2014									
				2014									
				2014									
				2014									
				2014									
				2014									
				2014									
				2014									
				2014									
				2014									
				2014									
				2014									
				2014									
				2014									
				2014									
				2014									
				2014									
				2014									
				2014									
				2014									
				2014									
				2014									
				2014									
				2014									
				2014									
				2014									
				2014									
				2014									
				2014									
				2014									
				2014									
				2014									
				2014									
				2014									
				2014									
				2014									
				2014									
				2014									
				2014									
				2014									
				2014									
				2014									
				2014									
				2014									
				2014									
				2014									
				2014									
				2014									
				2014									
				2014									
				2014									
				2014									

				2014									
				2014									
				2014									
				2014									
				2014									
				2014									
				2014									
				2014									
				2014									
				2014									
				2014									
				2014									
				2014									
				2014									
				2014									
				2014									
				2014									
				2014									
				2014									
				2014									
				2014									
				2014									
				2014									
				2014									
				2014									
				2014									
				2014									
				2014									
				2014									
				2014									
				2014									
				2014									
				2014									
				2014									
				2014									
				2014									
				2014									
				2014									
				2014									
				2014									
				2014									
				2014									
				2014									
				2014									
				2014									
				2014									
				2014									
				2014									
				2014									
				2014									
				2014									
				2014									
				2014									
				2014									
				2014									
				2014									
				2014									
				2014									
				2014									
				2014									

				2014									
				2014									
				2014									
				2014									
				2014									
				2014									
				2014									
				2014									
				2014									
				2014									
				2014									
				2014									
				2014									
				2014									
				2014									
				2014									
				2014									
				2014									
				2014									
				2014									
				2014									
				2014									
				2014									
				2014									
				2014									
				2014									
				2014									
				2014									
				2014									
				2014									
				2014									
				2014									
				2014									
				2014									
				2014									
				2014									
				2014									
				2014									
				2014									
				2014									
				2014									
				2014									
				2014									
				2014									
				2014									
				2014									
				2014									
				2014									
				2014									
				2014									
				2014									
				2014									
				2014									
				2014									
				2014									
				2014									
				2014									
				2014									
				2014									
				2014									

RI.S.C.R.I.B.A.

				2014									
				2014									
				2014									
				2014									
				2014									
				2014									
				2014									
				2014									
				2014									
				2014									
				2014									
				2014									
				2014									
				2014									
				2014									
				2014									
				2014									
				2014									
				2014									
				2014									
				2014									
				2014									
				2014									
				2014									
				2014									
				2014									
				2014									
				2014									
				2014									
				2014									
				2014									
				2014									
				2014									
				2014									
				2014									
				2014									
				2014									
				2014									
				2014									
				2014									

RESCRIBA

Nome dell'Azienda	Codice
A.O. SPEDALI CIVILI - BRESCIA	954

Dati in €./1.000

CONTO ECONOMICO "ATTIVITA' EMERGENZA URGENZA EXTRAOSPEDALIERA"	Bilancio Consuntivo al 2013	Bilancio Consuntivo al 2014
(A) Valore della produzione		
1 - CONTRIBUTI IN C/ESERCIZIO	16.821	17.229
2 - PROVENTI E RICAVI DIVERSI		
3 - CONCORSI, RECUPERI, RIMBORSI PER ATTIVITA' TIPICHE	24	25
4 - COMPARTECIPAZIONE ALLA SPESA PER PRESTAZIONE SANITARIE		
5 - COSTI CAPITALIZZATI		2
TOTALE A	***16.845***	***17.256***
(B) Costi della produzione		
1 - ACQUISTI DI BENI	102	124
2 - ACQUISTI DI SERVIZI		
a) PRESTAZIONI SANITARIE DA PUBBLICO	1.570	1.568
b) PRESTAZIONI SANITARIE DA PRIVATO	9.857	10.017
c) PRESTAZIONI NON SANITARIE DA PUBBLICO		
d) PRESTAZIONI NON SANITARIE DA PRIVATO	159	301
3 - MANUTENZIONE E RIPARAZIONE	6	5
4 - GODIMENTO DI BENI DI TERZI	13	4
5 - PERSONALE SANITARIO	4.697	4.750
6 - PERSONALE PROFESSIONALE		
7 - PERSONALE TECNICO	243	232
8 - PERSONALE AMMINISTRATIVO	23	25
9- ONERI DIVERSI DI GESTIONE	209	
10- AMMORTAMENTI DELLE IMMOBILIZZAZIONI IMMATERIALI	13	13
11- AMMORTAMENTO DEI FABBRICATI		
a) AMMORTAMENTO FABBRICATI DISPONIBILI		
b) AMMORTAMENTO FABBRICATI INDISPONIBILI	22	22
12- AMMORTAMENTI DELLE ALTRE IMMOBILIZZAZIONI MATERIALI	77	76
13- SVALUTAZIONE DEI CREDITI		
14- VARIAZIONE DELLE RIMANENZE		
a) VARIAZIONE RIMANENZE SANITARIE		
b) VARIAZIONE RIMANENZE NON SANITARIE		
15- ACCANTONAMENTI TIPICI DELL'ESERCIZIO		
TOTALE B	***16.991***	***17.137***
Differenza tra valore e costi della produzione (A-B)	***- 146***	***119***
(C) Proventi e oneri finanziari		
1 - INTERESSI ATTIVI		
2 - ALTRI PROVENTI		
3 - INTERESSI PASSIVI		
4 - ALTRI ONERI		
TOTALE C	-	-
(D) Rettifiche di valore di attività finanziarie	-	-
1 - RIVALUTAZIONI		
2 - SVALUTAZIONI		
(E) Proventi e oneri straordinari		
1 - MINUSVALENZE		
2 - PLUSVALENZE		
3 - ACCANTONAMENTI NON TIPICI DELL'ATTIVITA' SANITARIA		
4 - CONCORSI, RECUPERI, RIMBORSI PER ATTIVITA' NON TIPICHE		
5 - SOPRAVVENIENZE E INSUSSISTENZE ATTIVE	588	436
6 - SOPRAVVENIENZE E INSUSSISTENZE PASSIVE	89	203
TOTALE E	***499***	***233***
Risultato prima delle imposte (A-B+C+D+E)	**353**	**352**
IMPOSTE E TASSE	353	352
UTILE O PERDITA DI ESERCIZIO	-	-

RIEPILOGO:		
TOTALE RICAVI (AL NETTO CAPITALIZZATI)	17.433	17.690
TOTALE COSTI (AL NETTO CAPITALIZZATI)	17.433	17.690
RISULTATO	-	-

R.L.S.C.R.I.B.A.

Nome dell'Azienda		Codice
A.O. SPEDALI CIVILI - BRESCIA		954

Dati in €./1.000

CONTO ECONOMICO "ATTIVITA' LIBERO-PROFESSIONALE"	Bilancio Consuntivo al 2013	Bilancio Consuntivo al 2014
(A) Valore della produzione		
1 - CONTRIBUTI IN C/ESERCIZIO		
2 - PROVENTI E RICAVI DIVERSI	20.935	21.961
6 a) Ricavi per Libera professione	19.907	20.863
6 b) Altri ricavi per prestazioni sanitarie	1.028	1.098
3 - CONCORSI, RECUPERI, RIMBORSI PER ATTIVITA' TIPICHE	181	186
4 - COMPARTECIPAZIONE ALLA SPESA PER PRESTAZIONE SANITARIE		
5 - COSTI CAPITALIZZATI		
TOTALE A	***21.116***	***22.147***
(B) Costi della produzione		
1 - ACQUISTI DI BENI	299	335
2 - ACQUISTI DI SERVIZI		
a) PRESTAZIONI SANITARIE DA PUBBLICO		
b) PRESTAZIONI SANITARIE DA PRIVATO	17.091	17.375
2 b.1) Costi per Libera professione	16.702	17.233
2 b.1) Altri costi sanitari da privato	389	142
c) PRESTAZIONI NON SANITARIE DA PUBBLICO		
d) PRESTAZIONI NON SANITARIE DA PRIVATO	114	136
3 - MANUTENZIONE E RIPARAZIONE	33	43
4 - GODIMENTO DI BENI DI TERZI	22	24
5 - PERSONALE SANITARIO	391	405
6 - PERSONALE PROFESSIONALE	1	1
7 - PERSONALE TECNICO	200	192
8 - PERSONALE AMMINISTRATIVO	242	231
9- ONERI DIVERSI DI GESTIONE	8	9
10- AMMORTAMENTI DELLE IMMOBILIZZAZIONI IMMATERIALI	3	3
11- AMMORTAMENTO DEI FABBRICATI		
a) AMMORTAMENTO FABBRICATI DISPONIBILI		
b) AMMORTAMENTO FABBRICATI INDISPONIBILI	12	14
12- AMMORTAMENTI DELLE ALTRE IMMOBILIZZAZIONI MATERIALI	26	28
13- SVALUTAZIONE DEI CREDITI	1	1
14- VARIAZIONE DELLE RIMANENZE		
a) VARIAZIONE RIMANENZE SANITARIE		
b) VARIAZIONE RIMANENZE NON SANITARIE		
15- ACCANTONAMENTI TIPICI DELL'ESERCIZIO	9	4
TOTALE B	***18.452***	***18.801***
Differenza tra valore e costi della produzione (A-B)	***2.664***	***3.346***
(C) Proventi e oneri finanziari		
1 - INTERESSI ATTIVI		
2 - ALTRI PROVENTI		
3 - INTERESSI PASSIVI		
4 - ALTRI ONERI		
TOTALE C	***-***	***-***
(D) Rettifiche di valore di attività finanziarie	**-**	**-**
1 - RIVALUTAZIONI		
2 - SVALUTAZIONI		
(E) Proventi e oneri straordinari		
1 - MINUSVALENZE		
2 - PLUSVALENZE		
3 - ACCANTONAMENTI NON TIPICI DELL'ATTIVITA' SANITARIA		
4 - CONCORSI, RECUPERI, RIMBORSI PER ATTIVITA' NON TIPICHE		
5 - SOPRAVVENIENZE E INSUSSISTENZE ATTIVE	45	64
6 - SOPRAVVENIENZE E INSUSSISTENZE PASSIVE	116	33
TOTALE E	***- 71***	***31***
Risultato prima delle imposte (A-B+C+D+E)	**2.593**	**3.377**
IMPOSTE E TASSE	**936**	**1.359**
a) Irap su attività libero professionale	891	1.318
b) Altre imposte e tasse	45	41
UTILE O PERDITA DI ESERCIZIO	**1.657**	**2.018**

RIEPILOGO:		
TOTALE RICAVI (AL NETTO CAPITALIZZATI)	21.161	22.211
TOTALE COSTI (AL NETTO CAPITALIZZATI)	19.504	20.193
RISULTATO	1.657	2.018

RLS.C.R.I.B.A.

VALIDAZIONE PRESTAZIONI SANITARIE - ANNO 2014

(valori in migliaia di Euro)

954-A.O. SPEDALI CIVILI - BRESCIA

Descrizione		*Consuntivo - Attività Sanitaria 2013*	*Bilancio Consuntivo - Attività Sanitaria 2014*
ricavi per prestazioni drg per lombardi	€.	254.652	249.986
Prestazioni di ricovero: Parziale per Lombardi	**€.**	254.652	249.986
ricavi per prestazioni drg extraregionale (Mobilità attiva in compensazione)	€.	14.821	14.131
Ricavi per prestazioni drg relativo agli stranieri:	**€.**	1.509	856
- Stranieri codice onere - 7	€.	856	522
- Stranieri codice onere - 8	€.	289	
- Stranieri codice onere - 9	€.	296	248
- Stranieri codice onere - CSCS	€.	68	86
Prestazioni di ricovero: Parziale per non Lombardi	**€.**	16.330	14.987
TOTALE PRESTAZIONI DI RICOVERO	**€.**	**270.982**	**264.973**
Quadratura con NI-SAN	**€.**	**270.982**	**264.973**
Differenza	**€.**	0	0

Descrizione		*Consuntivo - Attività Sanitaria 2013*	*Bilancio Consuntivo - Attività Sanitaria 2014*
ricavi per prestazioni attivita' ambulatoriale per lombardi	€.	92.296	94.721
Prestazioni di ambulatoriale: Parziale per Lombardi	**€.**	92.296	94.721
ricavi per prestazioni attivita' ambulatoriale per extra regione (Mobilità attiva in compensazione)	€.	2.693	2.850
Ricavi per prestazioni attivita' ambulatoriale per stranieri:	€.	85	66
- Stranieri codice onere - 7	€.	29	19
- Stranieri codice onere - 8	€.		
- Stranieri codice onere - 9	€.	56	23
- Stranieri codice onere - CSCS	€.		24
ricavi per prestazioni attivita' ambulatoriale per carcerati	€.		
Prestazioni di ambulatoriale: Parziale per non Lombardi	**€.**	**2.778**	**2.916**
TOTALE PRESTAZIONI DI AMBULATORIALE	**€.**	**95.074**	**97.637**
Quadratura con NI-SAN	**€.**	**95.074**	**97.637**
Differenza	**€.**	0	0

Descrizione		*Consuntivo - Attività Sanitaria 2013*	*Bilancio Consuntivo - Attività Sanitaria 2014*
ricavi per prestazioni di "screening" per lombardi	€.	872	845
ricavi per prestazioni di "screening" per extra regione (Mobilità attiva in compensazione)	€.	1	
Ricavi per prestazioni di "screening" per stranieri:	€.	-	-
- Stranieri codice onere - 7	€.		
- Stranieri codice onere - 8	€.		
- Stranieri codice onere - 9	€.		
- Stranieri codice onere - CSCS	€.		
TOTALE PRESTAZIONI DI SCREENING	**€.**	**873**	**845**
Quadratura con NI-SAN	**€.**	**873**	**845**
Differenza	**€.**	0	0

Descrizione		*Consuntivo - Attività Sanitaria 2013*	*Bilancio Consuntivo - Attività Sanitaria 2014*
ricavi per Neuro-psichiatria Infantile (Uonpia) per lombardi	€.	2.287	2.216
ricavi per Neuro-psichiatria Infantile (Uonpia) per Extraregione (Mobilità attiva in compensazione)	€.	14	13
Ricavi per Neuro-psichiatria Infantile (Uonpia) per Stranieri:	€.	-	-
- Stranieri codice onere - 7	€.		
- Stranieri codice onere - 8	€.		
- Stranieri codice onere - 9	€.		
- Stranieri codice onere - CSCS	€.		
TOTALE PRESTAZIONI DI NEUROPSICHIATRIA INFANTILE	**€.**	**2.301**	**2.229**
Quadratura con NI-SAN	**€.**	**2.301**	**2.229**
Differenza	**€.**	0	0

R.S.C.R.I.D.A.

Descrizione		Consuntivo - Attività Sanitaria 2013	Bilancio Consuntivo - Attività Sanitaria 2014
ricavi per attivita' di psichiatria (circ. 46/san) per lombardi	€.	12.810	12.839
ricavi per attivita' di psichiatria (circ. 46/san) per Extraregione (Mobilità non soggetta a compensazione)	€.	7	40
Ricavi per attivita' di psichiatria (circ. 46/san) stranieri:	€.	45	-
- Stranieri codice onere - 7	€.	45	
- Stranieri codice onere - 8	€.		
- Stranieri codice onere - 9	€.		
- Stranieri codice onere - CSCS	€.		
TOTALE PRESTAZIONI DI PSICHIATRIA	**€.**	**12.862**	**12.879**
Quadratura con NI-SAN	**€.**	**12.862**	**12.879**
Differenza	**€.**	0	0

Descrizione		Consuntivo - Attività Sanitaria 2013	Bilancio Consuntivo - Attività Sanitaria 2014
ricavi per farmaci File F per lombardi	€.	67.137	72.975
ricavi per farmaci File F per Extraregione (Mobilità attiva in compensazione)	€.	1.708	1.752
Ricavi per i farmaci File F per stranieri:	€.	537	-
- Stranieri codice onere - 7	€.	537	
- Stranieri codice onere - 8	€.		
- Stranieri codice onere - 9	€.		
- Stranieri codice onere - CSCS	€.		
ricavi per i farmaci File F per carcerati (per conto Istituti penitenziari)	€.	334	271
TOTALE PRESTAZIONI DI FILE F	**€.**	**69.716**	**74.998**
Quadratura con NI-SAN	**€.**	**69.716**	**74.998**
Differenza	**€.**	0	0

Descrizione		Consuntivo - Attività Sanitaria 2013	Bilancio Consuntivo - Attività Sanitaria 2014
ricavi per farmaci erogati in "Doppio Canale" per lombardi	€.	14.998	14.601
ricavi per farmaci erogati in "Doppio Canale" per Extraregione (Mobilità attiva in compensazione)	€.	329	377
Ricavi per farmaci erogati in "Doppio Canale" per stranieri:	€.	34	-
- Stranieri codice onere - 7	€.	34	
- Stranieri codice onere - 8	€.		
- Stranieri codice onere - 9	€.		
- Stranieri codice onere - CSCS	€.		
TOTALE PRESTAZIONI DI DOPPIO CANALE	**€.**	**15.361**	**14.978**
Quadratura con NI-SAN	**€.**	**15.361**	**14.978**
Differenza	**€.**	0	0

Descrizione		Consuntivo - Attività Sanitaria 2013	Bilancio Consuntivo - Attività Sanitaria 2014
ricavi per farmaci erogati in "Primo ciclo" per lombardi	€.	15	19
ricavi per farmaci erogati in "Primo ciclo" per Extraregione (Mobilità attiva in compensazione)	€.		
Ricavi per farmaci erogati in "Primo ciclo" per stranieri:	€.	-	-
- Stranieri codice onere - 7	€.		
- Stranieri codice onere - 8	€.		
- Stranieri codice onere - 9	€.		
- Stranieri codice onere - CSCS	€.		
TOTALE PRESTAZIONI DI PRIMO CICLO	**€.**	**15**	**19**
Quadratura con NI-SAN	**€.**	**15**	**19**
Differenza	**€.**	0	0

Il Direttore Generale Azienda Ospedaliera/Fondazione IRCCS

per Validazione prestazioni ASL territoralmente competente

R.I.S.C.R.I.B.A.

COD_CODE	Dettaglio nota integrativa di: A.O. SPEDALI CIVILI - BRESCIA - Consuntivo 2014		TOTALE N.I.	TOT A E FOGLIO CONS	Codice Azienda	ASL BERGAMO	ASL BRESCIA	ASL COMO	ASL CREMONA	ASL LECCO	ASL LODI	ASL MANTOVA	ASL MILANO	ASL MILANO N° 1	ASL MILANO N° 2	ASL OLMONZA E BRIANZA	ASL PAVIA	ASL SONDRIO	ASL VARESE
	(Valori in migliaia di Euro)			954		301	302	303	304	305	306	307	308	309	310	311	312	313	314
	Voci Stato Patrimoniale Attivo																		
120204001001010000	Crediti da Aziende Sanitarie Locali della Regione per mobilità intraregionale in compensazione	€	-	-	954														
120204001002010000	Crediti da Aziende Sanitarie Locali della Regione per mobilità non in compensazione	€	-	-	954														
120204001003010000	Crediti da Aziende Sanitarie Locali della Regione	€	58.891	58.891	954		58.676					1							
120204001003020000	Crediti da Aziende Ospedaliere della Regione	€	2.019	2.019	954														
120204001003030000	Crediti da IRCCS e Fondazioni di diritto pubblico della Regione	€	101	101	954														
130102002000000000	Ratei attivi verso Asl/Ao/Fondazioni della Regione	€	-	-	954														
130202000000000000	Risconti attivi v/Aziende sanitarie pubbliche della Regione	€	-	-	954														
	Voci Stato Patrimoniale Passivo																		
340501001001000000	Debiti v/ASL della Regione - per quota FSR	€	-	-	954														
340501001002000000	Debiti v/Az. Ospedaliere della Regione - per quota FSR	€	-	-	954														
340501001003000000	Debiti v/Irccs - Fondazioni di dir. Pubblico della Regione - per quota FSR	€	-	-	954														
340501002000000000	Debiti v/Aziende sanitarie pubbliche della Regione - per finanziamento sanitario aggiuntivo corrente LEA	€	-	-	954														
340501003000000000	Debiti v/Aziende sanitarie pubbliche della Regione - per finanziamento sanitario aggiuntivo corrente extra LEA	€	-	-	954														
340501004001000000	Debiti verso Aziende Sanitarie Locali della Regione per mobilità intraregionale	€	-	-	954														
340501005000000000	Debiti v/Aziende sanitarie pubbliche della Regione - per mobilità non in compensazione	€	-	-	954														
340501006001000000	Debiti verso Aziende Sanitarie Locali della Regione	€	24.739	24.739	954		24.660		6										
340501006002000000	Debiti verso Aziende Ospedaliere della Regione	€	1.043	1.043	954														
340501006003000000	Debiti verso Irccs e Fondazioni di diritto pubblico della Regione	€	49	49	954														
340503000000000000	Debiti v/Aziende sanitarie pubbliche della Regione per versamenti c/patrimonio netto	€	-	-	954														
350102001000000000	Degenze in corso Asl/Ao/Fondazioni della Regione	€	-	-	954														
350102002000000000	Degenze in corso altre Aziende sanitarie Extraregione	€	-	-	954														
350102009000000000	Ratei passivi verso Asl/Ao/Fondazioni della Regione	€	-	-	954														
350202000000000000	Risconti passivi v/Aziende sanitarie pubbliche della Regione	€	-	-	954														
	A.1. Contributi in conto esercizio.																		
410102003001000000	Contributi vincolati da Asl/Ao/Fondazioni della regione (extra fondo)	€	17.323	17.323	954														
410102003002000000	Altri contributi da Asl/Ao/Fondazioni della regione (extra fondo)	€	-	-	954														
	A.2. Proventi e ricavi diversi.																		
410201001001000000	ricavi per prestazioni drg per la asl di appartenza	€	213.949	213.949	954		213.949												
410201001002000000	ricavi per prestazioni drg per altre asl lombarde	€	36.037	36.037	954	7.439		294	5.174	218	271	10.428	1.326	257	322	381	222	448	707
410201002001000000	ricavi per prestazioni attivita' ambulatoriale per la asl di appartenenza	€	86.532	86.532	954		86.532												
410201002002000000	ricavi per prestazioni attivita' ambulatoriale per altre asl lombarde	€	8.189	8.189	954	2.018		102	991	41	58	2.361	158	84	79	114	27	66	88
410201002011000000	ricavi per prestazioni di "screening" asl di appartenenza	€	844	844	954		844												
410201002012000000	ricavi per prestazioni di "screening" altre asl della regione	€	1	1	954														
410201002021000000	ricavi per Neuro-psichiatria Infantile (Uonpia) per la asl di appartenenza	€	2.148	2.148	954		2.148												
410201002022000000	ricavi per Neuro-psichiatria Infantile (Uonpia) per altre asl lombarde	€	68	68	954	24		1	11			14	1			1			1
410201003001000000	ricavi per attivita' di psichiatria (circ. 46/san) per la asl di appartenenza	€	12.806	12.806	954		12.806												
410201003002000000	ricavi per attivita' di psichiatria (circ. 46/san) per altre asl lombarde	€	33	33	954	1						2	10						
410201004001000000	ricavi per farmaci File F per la Asl di appartenenza	€	62.574	62.574	954		62.574												
410201004002000000	ricavi per farmaci File F per altre Asl lombarde	€	10.401	10.401	954	2.895		112	1.429	40	96	2.102	169	52	112	55	70	73	34
410201004008000000	ricavi per i farmaci File F per carcerati (per conto Istituti penitenziari)	€	271	271	954		271												
410201005001000000	ricavi per farmaci erogati in "Doppio Canale" per Asl di appartenenza	€	12.195	12.195	954		12.195												
410201005002000000	ricavi per farmaci erogati in "Doppio Canale" per altre Asl lombarde	€	2.406	2.406	954	353		24	744	11	4	603	14	30	1	3	1		1
410201006001000000	ricavi per farmaci erogati in "Primo ciclo" per Asl di appartenenza	€	19	19	954		19												
410201006002000000	ricavi per farmaci erogati in "Primo ciclo" per altre Asl lombarde	€	-	-	954														
410201011001000000	Prestazioni di servizi MMG, PLS, Continuità assistenziale per Asl di appartenenza	€	-	-	954														
410201011002000000	Prestazioni di servizi MMG, PLS, Continuità assistenziale per altre Asl lombarde	€	-	-	954														
410201101000000	Prestazioni servizi farmaceutica convenzionata per Asl di appartenenza	€	-	-	954														
410201011102000000	Prestazioni servizi farmaceutica convenzionata per altre Asl lombarde	€	-	-	954														
410201012001000000	Prestazioni termali per Asl di appartenenza	€	-	-	954														
410201012002000000	Prestazioni termali per altre Asl lombarde	€	-	-	954														
410201013001000000	Prestazioni di trasporto ambulanze ed elisoccorso per Asl di appartenenza	€	-	-	954														
410201013002000000	Prestazioni di trasporto ambulanze ed elisoccorso per Asl/AO/Irccs della Regione	€	-	-	954														
410201019001000000	Altre prestazioni sanitarie v/Asl di appartenenza	€	120	120	954		120												
410201019002000000	Altre prestazioni sanitarie verso altre Asl/Ao/Fondazioni lombardi	€	2.111	2.111	954	6	903					5							
410201020001500000	Ricavi per Voucher socio-sanitari Asl della Regione	€	-	-	954														
410201020002000000	Altre prestazioni socio sanitarie verso altre Asl/Ao/Fondazioni lombardi	€	-	-	954														
410201030001000000	Ricavi per consulenza sanitaria per Asl di appartenenza	€	-	-	954														
410201030002000000	Ricavi per consulenza sanitaria v/altre Asl-Ao-Fondazioni della Regione	€	-	-	954														
410201050012000000	Ricavi per servizi di consulenza sanitaria in area pagamento (art. 55 c.1 lett. c) d) ed ex art. 57-58 CCNL) verso Asl-Ao-Fondazioni della Regione	€	1.214	1.214	954		45												
410201050022000000	Ricavi per prestazioni sanitarie intramoenia - Altro verso Asl-Ao-Fondazioni della Regione	€	-	-	954														
410201060080000000	Ricavi di ASL per attività di prevenzione, salute ambiente di lavoro, igiene pubblica ed ambientale verso Asl/Ao/Fondazioni della Regione	€			954														
410201065002000000	Ricavi di ASL per sanzioni amministrative art. 12-bis, L.R. 31/1997 Asl/Ao/Fondazioni della Regione	€	-	-	954														
410202005002000000	Ricavi per formazione verso Asl/Ao/Fondazioni della Regione	€	-	-	954														
410202008001000000	Altri ricavi per prestazioni non sanitarie verso Asl/Ao/Fondazioni della Regione	€	13	13	954		13												
410203008001000000	Altri proventi diversi verso Asl/Ao/Fondazioni della Regione	€	-	-	954														
	A.3) Concorsi, recuperi, rimborsi per attività tipiche.																		
410302001001000000	Rimborso personale comandato e convenzionato c/o Asl/Ao/Fondazioni della Regione	€	273	273	954														
410302002001000000	Rimborsi per Cessione di farmaci ed emoderivati verso Asl/Ao/Fondazioni della Regione [ESCLUSI EMODERIVATI GESTITI VIA CONSORZIO INTERREGIONALE]	€	108	108	954														
410302002001200000	Rimborsi per Cessione emoderivati verso Asl/Ao/Fondazioni della Regione [SOLAMENTE OVE GESTITI NELL'AMBITO DEL CONSORZIO INTERREGIONALE]	€	-		954														
410302003001000000	Rimborsi per Cessione di sangue ed emocomponenti verso Asl/Ao/Fondazioni della Regione	€	283	283	954		174												
410302004001000000	Rimborso per acquisto altri beni da parte di Asl/Ao/Fondazioni della Regione [per input vedi Dett_Cons]	€	-	-	954	0	0	0	0	0	0	0	0	0	0	0	0	0	0
410302005001000000	Altri concorsi, recuperi e rimborsi per attività tipiche da parte di Asl/Ao/Fondazioni della Regione	€	122	122	954		63												
	B.1) Acquisti di beni																		
420051001081000000	Farmaceutici: Specialità Medicinali da Asl/Ao/Fondazioni della Regione	€	-	-	954														
420051001082000000	Farmaceutici: Specialità Medicinali (Doppio Canale ex Nota CUF 37) da Asl/Ao/Fondazioni della Regione	€	-	-	954														
420051002081000000	Farmaceutici: Ossigeno da Asl/Ao/Fondazioni della Regione	€	-	-	954														
420051002082000000	Farmaceutici: Ossigeno (Doppio Canale) da Asl/Ao/Fondazioni della Regione	€	-	-	954														
420051003081000000	Emoderivati da Asl/Ao/Fondazioni della Regione [ESCLUSI EMODERIVATI GESTITI VIA CONSORZIO INTERREGIONALE]	€	-	-	954														
420051003082000000	Emoderivati da Asl/Ao/Fondazioni della Regione [SOLAMENTE OVE GESTITI NELL'AMBITO DEL CONSORZIO INTERREGIONALE]	€	1.127	1.127	954														
420051003082050000	Emoderivati (Doppio Canale ex Nota CUF 37) da Asl/Ao/Fondazioni della Regione	€	-	-	954														
420051013081000000	Sangue ed emocomponenti da Asl/Ao/Fondazioni della Regione	€	773	773	954														
420051088081000000	Altri beni e prodotti sanitari (escluso Specialità medicinali, ossigeno, emoderivati e sangue) da Asl/Ao/Fondazioni della Regione [per input vedi Dett_Cons]	€	107	107	954	0	0	0	0	0	0	0	0	0	0	0	0	0	0
420052088081000000	Altri beni non sanitari da Asl/Ao/Fondazioni della Regione	€	-		954	0	0	0	0	0	0	0	0	0	0	0	0	0	0
	B.2) Acquisti di servizi																		
420101003001010010	acquisto di prestazioni ambulatoriali da strutture pubbliche ubicate nel proprio territorio: AO/ASL/Fondazioni pubbliche	€	-	-	954														
420101003001010030	acquisto di prestazioni ambulatoriali in strutture pubbliche ubicate in altre province della Lombardia: AO/ASL/Fondazioni pubbliche	€	-	-	954														
420101003003010010	Prestazioni di "screening" in strutture pubbliche ubicate nel proprio territorio: AO/ASL/Fondazioni pubbliche	€	-	-	954														
420101003003010030	Prestazioni di "screening" in strutture pubbliche ubicate in altre province della Lombardia: AO/ASL/Fondazioni pubbliche	€	-	-	954														
420101003004010010	acquisto di prestazioni di Neuro-psichiatria Infantile (Uonpia) in strutture pubbliche ubicate nel proprio territorio: AO/ASL/Fondazioni pubbliche	€	-	-	954														
420101003004010030	acquisto di prestazioni di Neuro-psichiatria Infantile (Uonpia) in strutture pubbliche ubicate nel proprio territorio: AO/ASL/Fondazioni pubbliche	€	-	-	954														
420101006001010000	acquisto di Drg da strutture pubbliche ubicate nel proprio territorio: AO/Fondazioni pubbliche	€	-	-	954														
420101006001030000	acquisto di Drg da strutture pubbliche ubicate in altre province della Lombardia: ASL/AO/Fondazioni pubbliche	€	-	-	954														
420101007001010000	acquisto di prestazioni di psichiatria in strutture pubbliche ubicate nel proprio territorio: AO/Fondazioni pubbliche	€	-	-	954														
420101007001030000	acquisto di prestazioni di psichiatria in strutture pubbliche ubicate in altre province lombarde: ASL/AO/Fondazioni pubbliche	€	-	-	954														
420101008001010000	acquisto farmaci file F da strutture pubbliche ubicate nel proprio territorio: AO/Fondazioni pubbliche	€	-	-	954														
420101008001030000	acquisto farmaci file F da strutture pubbliche ubicate in altre province della Regione: ASL/AO/Fondazioni pubbliche	€	-	-	954														
420101008001050000	acquisto farmaci file F da istituti penitenziari (anche per il tramite di AO/Fondazioni pubbliche)	€	-	-	954														
420101008003010000	acquisto farmaci "Doppio canale" (ex Nota CUF 37 più ossigeno) da strutture pubbliche ubicate nel proprio territorio (rimborso farmaco più servizio): AO/Fondazioni pubbliche	€	-	-	954														
420101008003030000	acquisto farmaci "Doppio canale" (ex Nota CUF 37 più ossigeno) da strutture pubbliche ubicate in altre province (rimborso farmaco più servizio): ASL/AO/Fondazioni pubbliche	€	-	-	954														
420101008005010000	acquisto farmaci "Primo Ciclo" da strutture pubbliche ubicate nel proprio territorio: AO/Fondazioni pubbliche	€	-	-	954														
420101008005030000	acquisto farmaci "Primo Ciclo" da strutture pubbliche ubicate in altre province della Regione: AO/Fondazioni pubbliche	€	-	-	954														
420101011001040050	Acquisto di voucher sociosanitari da ASL/AO/Fondazioni della Regione	€	-	-	954														
420101011001080010	altri acquisti di prestazioni di servizi socio sanitari da ASL/AO/Fondazioni della Regione	€	-	-	954														
420101011001080110	altri acquisti di prestazioni di servizi socio assistenziali da ASL/AO/Fondazioni della Regione	€	-	-	954														
420101012002500000	Servizi di consulenza sanitaria in area pagamento (art. 55 c.1 lett. c) d) ed ex art. 57-58 CCNL) - attività v/Asl-Ao-Fondazioni della Regione	€	-	-	954														
420101012003500000	Servizi di consulenza sanitaria in area pagamento (art. 55 c.2 CCNL) v/Asl-Ao-Fondazioni della Regione	€	-	-	954														
420101013001035000	Altre Contribuzioni Passive e sussidi verso altre Asl/Ao/Fondazioni della regione	€	-	-	954														
420101014001010000	Consulenze sanitarie da Asl/Ao/Fondazioni della Regione	€	24	24	954		1												
420101014001015000	Consulenze socio-sanitarie da Asl/Ao/Fondazioni della Regione	€	-	-	954														
420101014001020000	Consulenze scientifiche da Asl/Ao/Fondazioni della Regione	€	-	-	954														
420101014003010000	Rimborso degli oneri stipendiali del personale sanitario che presta servizio in azienda in posizione di comando in Asl/Ao/Fondazioni della Regione	€	39	39	954														
420101015001010000	Altre prestazioni per servizi sanitari da ASL/AO/Fondazioni della Regione	€	260	260	954		40												
420101015001015000	Altre prestazioni per servizi socio sanitari da ASL/AO/Fondazioni della Regione	€	-	-	954														
420102001004010000	Acquisto di altri servizi non sanitari da Asl/Ao/Fondazioni della Regione	€	206	206	954		206												
420102002001010010	Consulenze non sanitarie da ASL/AO/Fondazioni della Regione	€	14	14	954		1												
420102002003010000	Rimborso degli oneri stipendiali del personale non sanitario che presta servizio in azienda in posizione di comando in ASL/AO/Fondazioni della Regione	€	48	48	954														
420102002003020000	Formazione esternalizzata da ASL/AO/Fondazioni della Regione	€	-	-	954														
	B.3) Manutenzione e riparazione (ordinaria esternalizzata)																		
420159000000000000	Manutenzioni e riparazioni da Asl/Ao/Fondazioni della Regione	€	-	-	954														
	B.4) Godimento di beni di terzi																		
420208001000000000	Locazioni e noleggi da Asl/Ao/Fondazioni della Regione	€	-	-	954														
	B.9 Oneri diversi di gestione																		
420304001200000000	Indennità, rimborso spese e oneri sociali per il direttore generale, direttore sanitario, direttore amministrativo e componenti del collegio sindacale v/Asl-Ao-Fondazioni d/Regione	€	97	97	954		84		13										
420304002200000000	Indennità, rimborso spese e oneri sociali per il direttore scientifico a carico del Bilancio ricerca v/Asl-Ao-Fondazioni d/Regione	€	-	-	954														
420304003200000000	Indennità, rimborso spese e oneri sociali per il direttore sociale a carico del Bilancio sociale v/Asl-Ao-Fondazioni d/Regione	€	-	-	954														
420305002000000000	Sanzioni verso ASL della Regione	€	96	96	954		96												
	C.1 Interessi attivi																		
510103009000000000	Interessi attivi verso Asl-Ao-Fondazioni della Regione	€	-	-	954														
	C.3 Interessi passivi																		
520103008000000000	Interessi passivi verso Asl-Ao-Fondazioni della Regione	€	-	-	954														
	E.1) Proventi straordinari																		
710102000000000000	Plusvalenze da Asl-Ao-Fondazioni della Regione	€	-	-	954														
710301000000000000	Sopravvenienze e insussistenze attive verso ASL/AO/Fondazioni della Regione	€	22	22	954		18												
	E.2) Oneri straordinari																		
720102000000000000	Minusvalenze da Asl-Ao-Fondazioni della Regione	€	-	-	954														
720401000000000000	Sopravvenienze e insussistenze passive verso ASL/AO/Fondazioni della Regione relative alla mobilità intraregionale	€	-	-	954														
720401500000000000	Altre sopravvenienze e insussistenze passive verso ASL/AO/Fondazioni della Regione	€	120	120	954	49	57					14							

Dettaglio nota integrativa di: A.O. SPEDALI CIVILI - BRESCIA - Consuntivo 2014

(Valori in migliaia di Euro)		ASL VALCAMONICA 315
Voci Stato Patrimoniale Attivo		
Crediti da Aziende Sanitarie Locali della Regione per mobilità intraregionale in compensazione	€	
Crediti da Aziende Sanitarie Locali della Regione per mobilità non in compensazione	€	
Crediti da Aziende Sanitarie Locali della Regione	€	214
Crediti da Aziende Ospedaliere della Regione	€	
Crediti da IRCCS e Fondazioni di diritto pubblico della Regione	€	
Ratei attivi verso Asl/Ao/Fondazioni della Regione	€	
Risconti attivi v/Aziende sanitarie pubbliche della Regione	€	
Voci Stato Patrimoniale Passivo		
Debiti v/ASL della Regione - per quota FSR	€	
Debiti v/Az. Ospedaliere della Regione - per quota FSR	€	
Debiti v/Irccs - Fondazioni di dir. Pubblico della Regione - per quota FSR	€	
Debiti v/Aziende sanitarie pubbliche della Regione - per finanziamento sanitario aggiuntivo corrente LEA	€	
Debiti v/Aziende sanitarie pubbliche della Regione - per finanziamento sanitario aggiuntivo corrente extra LEA	€	
Debiti verso Aziende Sanitarie Locali della Regione per mobilità intraregionale	€	
Debiti v/Aziende sanitarie pubbliche della Regione - per mobilità non in compensazione	€	
Debiti verso Aziende Sanitarie Locali della Regione	€	73
Debiti verso Aziende Ospedaliere della Regione	€	
Debiti verso Irccs e Fondazioni di diritto pubblico della Regione	€	
Debiti v/Aziende sanitarie pubbliche della Regione per versamenti c/patrimonio netto	€	
Degenze in corso Asl/Ao/Fondazioni della Regione	€	
Degenze in corso altre Aziende sanitarie Extraregione	€	
Ratei passivi verso Asl/Ao/Fondazioni della Regione	€	
Risconti passivi v/Aziende sanitarie pubbliche della Regione	€	
A.1. Contributi in conto esercizio.		
Contributi vincolati da Asl/Ao/Fondazioni della regione (extra fondo)	€	2
Altri contributi da Asl/Ao/Fondazioni della regione (extra fondo)	€	
A.2. Proventi e ricavi diversi.		
ricavi per prestazioni drg per la asl di appartenza	€	
ricavi per prestazioni drg per altre asl lombarde	€	8.550
ricavi per prestazioni attivita' ambulatoriale per la asl di appartenenza	€	
ricavi per prestazioni attivita' ambulatoriale per altre asl lombarde	€	2.002
ricavi per prestazioni di "screening" asl di appartenenza	€	
ricavi per prestazioni di "screening" altre asl della regione	€	1
ricavi per Neuro-psichiatria Infantile (Uonpia) per la asl di appartenenza	€	
ricavi per Neuro-psichiatria Infantile (Uonpia) per altre asl lombarde	€	15
ricavi per attivita' di psichiatria (circ. 46/san) per la asl di appartenenza	€	
ricavi per attivita' di psichiatria (circ. 46/san) per altre asl lombarde	€	20
ricavi per farmaci File F per la Asl di appartenenza	€	
ricavi per farmaci File F per altre Asl lombarde	€	3.162
ricavi per i farmaci File F per carcerati (per conto Istituti penitenziari)	€	
ricavi per farmaci erogati in "Doppio Canale" per Asl di appartenenza	€	
ricavi per farmaci erogati in "Doppio Canale" per altre Asl lombarde	€	617
ricavi per farmaci erogati in "Primo ciclo" per Asl di appartenenza	€	
ricavi per farmaci erogati in "Primo ciclo" per altre Asl lombarde	€	
Prestazioni di servizi MMG, PLS, Continuità assistenziale per Asl di appartenenza	€	
Prestazioni di servizi MMG, PLS, Continuità assistenziale per altre Asl lombarde	€	
Prestazioni servizi farmaceutica convenzionata per Asl di appartenenza	€	
Prestazioni servizi farmaceutica convenzionata per altre Asl lombarde	€	
Prestazioni termali per Asl di appartenenza	€	
Prestazioni termali per altre Asl lombarde	€	
Prestazioni di trasporto ambulanze ed elisoccorso per Asl di appartenenza	€	
Prestazioni di trasporto ambulanze ed elisoccorso per Asl/AO/Irccs della Regione	€	
Altre prestazioni sanitarie v/Asl di appartenenza	€	
Altre prestazioni sanitarie verso altre Asl/Ao/Fondazioni lombardi	€	366
Ricavi per Voucher socio-sanitari Asl della Regione	€	
Altre prestazioni socio sanitarie verso altre Asl/Ao/Fondazioni lombardi	€	
Ricavi per consulenza sanitaria per Asl di appartenenza	€	
Ricavi per consulenza sanitaria v/altre Asl-Ao-Fondazioni della Regione	€	
Ricavi per servizi di consulenza sanitaria in area pagamento (art. 55 c.1 lett. c) d) ed ex art. 57-58 CCNL) verso Asl-Ao-Fondazioni della Regione	€	362
Ricavi per prestazioni sanitarie intramoenia - Altro verso Asl-Ao-Fondazioni della Regione	€	
Ricavi di ASL per attività di prevenzione, salute ambiente di lavoro, igiene pubblica ed ambientale verso Asl/Ao/Fondazioni della Regione	€	
Ricavi di ASL per sanzioni amministrative art. 12-bis, L.R. 31/1997 Asl/Ao/Fondazioni della Regione	€	
Ricavi per formazione verso Asl/Ao/Fondazioni della Regione	€	
Altri ricavi per prestazioni non sanitarie verso Asl/Ao/Fondazioni della Regione	€	
Altri proventi diversi verso Asl/Ao/Fondazioni della Regione	€	
A.3) Concorsi, recuperi, rimborsi per attività tipiche.		
Rimborso personale comandato e convenzionato c/o Asl/Ao/Fondazioni della Regione	€	3
Rimborsi per Cessione di farmaci ed emoderivati verso Asl/Ao/Fondazioni della Regione [ESCLUSI EMODERIVATI GESTITI VIA CONSORZIO INTERREGIONALE]	€	
Rimborsi per Cessione emoderivati verso Asl/Ao/Fondazioni della Regione [SOLAMENTE OVE GESTITI NELL'AMBITO DEL CONSORZIO INTERREGIONALE]	€	
Rimborsi per Cessione di sangue ed emocomponenti verso Asl/Ao/Fondazioni della Regione	€	8
Rimborso per acquisto altri beni da parte di Asl/Ao/Fondazioni della Regione [per input vedi Dett_Cons]	€	0
Altri concorsi, recuperi e rimborsi per attività tipiche da parte di Asl/Ao/Fondazioni della Regione	€	7
B.1) Acquisti di beni		
Farmaceutici: Specialità Medicinali da Asl/Ao/Fondazioni della Regione	€	
Farmaceutici: Specialità Medicinali (Doppio Canale ex Nota CUF 37) da Asl/Ao/Fondazioni della Regione	€	
Farmaceutici: Ossigeno da Asl/Ao/Fondazioni della Regione	€	
Farmaceutici: Ossigeno (Doppio Canale) da Asl/Ao/Fondazioni della Regione	€	
Emoderivati da Asl/Ao/Fondazioni della Regione [ESCLUSI EMODERIVATI GESTITI VIA CONSORZIO INTERREGIONALE]	€	
Emoderivati da Asl/Ao/Fondazioni della Regione [SOLAMENTE OVE GESTITI NELL'AMBITO DEL CONSORZIO INTERREGIONALE]	€	
Emoderivati (Doppio Canale ex Nota CUF 37) da Asl/Ao/Fondazioni della Regione	€	
Sangue ed emocomponenti da Asl/Ao/Fondazioni della Regione	€	382
Altri beni e prodotti sanitari (escluso Specialità medicinali, ossigeno, emoderivati e sangue) da Asl/Ao/Fondazioni della Regione [per input vedi Dett_Cons]	€	0
Altri beni non sanitari da Asl/Ao/Fondazioni della Regione	€	0
B.2) Acquisti di servizi		
acquisto di prestazioni ambulatoriali da strutture pubbliche ubicate nel proprio territorio: AO/ASL/Fondazioni pubbliche	€	
acquisto di prestazioni ambulatoriali in strutture pubbliche ubicate in altre province della Lombardia: AO/ASL/Fondazioni pubbliche	€	
Prestazioni di "screening" in strutture pubbliche ubicate nel proprio territorio: AO/ASL/Fondazioni pubbliche	€	
Prestazioni di "screening" in strutture pubbliche ubicate in altre province della Lombardia: AO/ASL/Fondazioni pubbliche	€	
acquisto di prestazioni di Neuro-psichiatria Infantile (Uonpia) in strutture pubbliche ubicate nel proprio territorio: AO/ASL/Fondazioni pubbliche	€	
acquisto di prestazioni di Neuro-psichiatria Infantile (Uonpia) in strutture pubbliche ubicate nel proprio territorio: AO/ASL/Fondazioni pubbliche	€	
acquisto di Drg da strutture pubbliche ubicate nel proprio territorio: AO/Fondazioni pubbliche	€	
acquisto di Drg da strutture pubbliche ubicate in altre province della Lombardia: ASL/AO/Fondazioni pubbliche	€	
acquisto di prestazioni di psichiatria in strutture pubbliche ubicate nel proprio territorio: AO/Fondazioni pubbliche	€	
acquisto di prestazioni di psichiatria in strutture pubbliche ubicate in altre province lombarde: ASL/AO/Fondazioni pubbliche	€	
acquisto farmaci file F da struture pubbliche ubicate nel proprio territorio: AO/Fondazioni pubbliche	€	
acquisto farmaci file F da strutture pubbliche ubicate in altre province della Regione: ASL/AO/Fondazioni pubbliche	€	
acquisto farmaci file F da Istituti penitenziari (anche per il tramite di AO/Fondazioni pubbliche)	€	
acquisto farmaci "Doppio canale" (ex Nota CUF 37 più ossigeno) da strutture pubbliche ubicate nel proprio territorio (rimborso farmaco più servizio): AO/Fondazioni pubbliche	€	
acquisto farmaci "Doppio canale" (ex Nota CUF 37 più ossigeno) da strutture pubbliche ubicate in altre province (rimborso farmaco più servizio): ASL/AO/Fondazioni pubbliche	€	
acquisto farmaci "Primo Ciclo" da strutture pubbliche ubicate nel proprio territorio: AO/Fondazioni pubbliche	€	
acquisto farmaci "Primo Ciclo" da strutture pubbliche ubicate in altre province della Regione: AO/Fondazioni pubbliche	€	
Acquisto di voucher sociosanitari da ASL/AO/Fondazioni della Regione	€	
altri acquisti di prestazioni di servizi socio sanitari da ASL/AO/Fondazioni della Regione	€	
altri acquisti di prestazioni di servizi socio assistenziali da ASL/AO/Fondazioni della Regione	€	
Servizi di consulenza sanitaria in area pagamento (art. 55 c.1 lett. c) d) ed ex art. 57-58 CCNL) - attività v/Asl-Ao-Fondazioni della Regione	€	
Servizi di consulenza sanitaria in area pagamento (art. 55 c.2 CCNL) v/Asl-Ao-Fondazioni della Regione	€	
Altre Contribuzioni Passive e sussidi verso altre Asl/Ao/Fondazioni della regione	€	
Consulenze sanitarie da Asl/Ao/Fondazioni della Regione	€	
Consulenze socio-sanitarie da Asl/Ao/Fondazioni della Regione	€	
Consulenze scientifiche da Asl/Ao/Fondazioni della Regione	€	
Rimborso degli oneri stipendiali del personale sanitario che presta servizio in azienda in posizione di comando in Asl/Ao/Fondazioni della Regione	€	
Altre prestazioni per servizi sanitari da ASL/AO/Fondazioni della Regione	€	
Altre prestazioni per servizi socio sanitari da ASL/AO/Fondazioni della Regione	€	
Acquisto di altri servizi non sanitari da Asl/Ao/Fondazioni della Regione	€	
Consulenze non sanitarie da ASL/AO/Fondazioni della Regione	€	
Rimborso degli oneri stipendiali del personale non sanitario che presta servizio in azienda in posizione di comando in ASL/AO/Fondazioni della Regione	€	
Formazione esternalizzata da ASL/AO/Fondazioni della Regione	€	
B.3) Manutenzione e riparazione (ordinaria esternalizzata)		
Manutenzioni e riparazioni da Asl/Ao/Fondazioni della Regione	€	
B.4) Godimento di beni di terzi		
Locazioni e noleggi da Asl/Ao/Fondazioni della Regione	€	
B.9 Oneri diversi di gestione		
Indennità, rimborso spese e oneri sociali per il direttore generale, direttore sanitario, direttore amministrativo e componenti del collegio sindacale v/Asl-Ao-Fondazioni d/Regione	€	
Indennità, rimborso spese e oneri sociali per il direttore scientifico a carico del Bilancio ricerca v/Asl-Ao-Fondazioni d/Regione	€	
Indennità, rimborso spese e oneri sociali per il direttore sociale a carico del Bilancio sociale v/Asl-Ao-Fondazioni d/Regione	€	
Sanzioni verso ASL della Regione	€	
C.1 Interessi attivi		
Interessi attivi verso Asl-Ao-Fondazioni della Regione	€	
C.3 Interessi passivi		
Interessi passivi verso Asl-Ao-Fondazioni della Regione	€	
E.1) Proventi straordinari		
Plusvalenze da Asl-Ao-Fondazioni della Regione	€	
Sopravvenienze e insussistenze attive verso ASL/AO/Fondazioni della Regione	€	
E.2) Oneri straordinari		
Minusvalenze da Asl-Ao-Fondazioni della Regione	€	
Sopravvenienze e insussistenze passive verso ASL/AO/Fondazioni della Regione relative alla mobilità intraregionale	€	
Altre sopravvenienze e insussistenze passive verso ASL/AO/Fondazioni della Regione	€	

Dettaglio nota integrativa di: A.O. SPEDALI CIVILI - BRESCIA - Consuntivo 2014		FONDAZIONE MACCHI - VARESE	SANT'ANTONIO ABATE - GALLARATE	OSPEDALE DI CIRCOLO - BUSTO ARSIZIO	SPEDALI CIVILI - BRESCIA	M. MELLINI - CHIARI	OSPEDALE CIVILE - DESENZANO DEL GARDA	ISTITUTI OSPITALIERI - CREMONA	OSPEDALE MAGGIORE - CREMA	SANT'ANNA - COMO	OSPEDALE DI CIRCOLO - LECCO	OSPEDALI RIUNITI - BERGAMO	OSPEDALE TREVIGLIO CARAVAGGIO - TREVIGLIO	BOLOGNINI - SERIATE	CARLO POMA - MANTOVA	L. SACCO - MILANO	NIGUARDA CA' GRANDA - MILANO	IST. CLINICI DI PERFEZIONAMENTO - MILANO	FATEBENEFRATELLI - MILANO	SAN PAOLO - MILANO
(Valori in migliaia di Euro)		**951**	**952**	**953**	**954**	**955**	**956**	**957**	**958**	**959**	**960**	**962**	**963**	**964**	**965**	**966**	**967**	**968**	**969**	**970**
Voci Stato Patrimoniale Attivo																				
Crediti da Aziende Sanitarie Locali della Regione per mobilità intraregionale in compensazione	€																			
Crediti da Aziende Sanitarie Locali della Regione per mobilità non in compensazione	€																			
Crediti da Aziende Sanitarie Locali della Regione	€																			
Crediti da Aziende Ospedaliere della Regione	€	3				191	439	147				20	7	22	198	1	55	45		
Crediti da IRCCS e Fondazioni di diritto pubblico della Regione	€																			
Ratei attivi verso Asl/Ao/Fondazioni della Regione	€																			
Risconti attivi v/Aziende sanitarie pubbliche della Regione	€																			
Voci Stato Patrimoniale Passivo																				
Debiti v/ASL della Regione - per quota FSR	€																			
Debiti v/Az. Ospedaliere della Regione - per quota FSR	€																			
Debiti v/Irccs - Fondazioni di dir. Pubblico della Regione - per quota FSR	€																			
Debiti v/Aziende sanitarie pubbliche della Regione - per finanziamento sanitario aggiuntivo corrente LEA	€																			
Debiti v/Aziende sanitarie pubbliche della Regione - per finanziamento sanitario aggiuntivo corrente extra LEA	€																			
Debiti verso Aziende Sanitarie Locali della Regione per mobilità intraregionale	€																			
Debiti v/Aziende sanitarie pubbliche della Regione - per mobilità non in compensazione	€																			
Debiti verso Aziende Sanitarie Locali della Regione	€																			
Debiti verso Aziende Ospedaliere della Regione	€			88		80	56	225		1	140	86	125			15	10	2		1
Debiti verso Irccs e Fondazioni di diritto pubblico della Regione	€																			
Debiti v/Aziende sanitarie pubbliche della Regione per versamenti c/patrimonio netto	€																			
Degenze in corso Asl/Ao/Fondazioni della Regione	€																			
Degenze in corso altre Aziende sanitarie Extraregione	€																			
Ratei passivi verso Asl/Ao/Fondazioni della Regione	€																			
Risconti passivi v/Aziende sanitarie pubbliche della Regione	€																			
A.1. Contributi in conto esercizio.																				
Contributi vincolati da Asl/Ao/Fondazioni della regione (extra fondo)	€					2	2										81			
Altri contributi da Asl/Ao/Fondazioni della regione (extra fondo)	€																			
A.2. Proventi e ricavi diversi.																				
ricavi per prestazioni drg per la asl di appartenenza	€																			
ricavi per prestazioni drg per altre asl lombarde	€																			
ricavi per prestazioni attivita' ambulatoriale per la asl di appartenenza	€																			
ricavi per prestazioni attivita' ambulatoriale per altre asl lombarde	€																			
ricavi per prestazioni di "screening" asl di appartenenza	€																			
ricavi per prestazioni di "screening" altre asl della regione	€																			
ricavi per Neuro-psichiatria Infantile (Uonpia) per la asl di appartenenza	€																			
ricavi per Neuro-psichiatria Infantile (Uonpia) per altre asl lombarde	€																			
ricavi per attivita' di psichiatria (circ. 46/san) per la asl di appartenenza	€																			
ricavi per attivita' di psichiatria (circ. 46/san) per altre asl lombarde	€																			
ricavi per farmaci File F per la Asl di appartenenza	€																			
ricavi per farmaci File F per altre Asl lombarde	€																			
ricavi per i farmaci File F per carcerati (per conto Istituti penitenziari)	€																			
ricavi per farmaci erogati in "Doppio Canale" per Asl di appartenenza	€																			
ricavi per farmaci erogati in "Doppio Canale" per altre Asl lombarde	€																			
ricavi per farmaci erogati in "Primo ciclo" per Asl di appartenenza	€																			
ricavi per farmaci erogati in "Primo ciclo" per altre Asl lombarde	€																			
Prestazioni di servizi MMG, PLS, Continuità assistenziale per Asl di appartenenza	€																			
Prestazioni di servizi MMG, PLS, Continuità assistenziale per altre Asl lombarde	€																			
Prestazioni servizi farmaceutica convenzionata per Asl di appartenenza	€																			
Prestazioni servizi farmaceutica convenzionata per altre Asl lombarde	€																			
Prestazioni termali per Asl di appartenenza	€																			
Prestazioni termali per altre Asl lombarde	€																			
Prestazioni di trasporto ambulanze ed elisoccorso per Asl di appartenenza	€																			
Prestazioni di trasporto ambulanze ed elisoccorso per Asl/AO/Irccs della Regione	€																			
Altre prestazioni sanitarie v/Asl di appartenenza	€																			
Altre prestazioni sanitarie verso altre Asl/Ao/Fondazioni lombardi	€	13				165	380	43				53	2	16	143		2	1		
Ricavi per Voucher socio-sanitari Asl della Regione	€																			
Altre prestazioni socio sanitarie verso altre Asl/Ao/Fondazioni lombardi	€																			
Ricavi per consulenza sanitaria per Asl di appartenenza	€																			
Ricavi per consulenza sanitaria v/altre Asl-Ao-Fondazioni della Regione	€																			
Ricavi per servizi di consulenza sanitaria in area pagamento (art. 55 c.1 lett. c) d) ed ex art. 57-58 CCNL) verso Asl-Ao-Fondazioni della Regione	€					266	362	47					5	9	118					
Ricavi per prestazioni sanitarie intramoenia - Altro verso Asl-Ao-Fondazioni della Regione	€																			
Ricavi di ASL per attività di prevenzione, salute ambiente di lavoro, igiene pubblica ed ambientale verso Asl/Ao/Fondazioni della Regione	€																			
Ricavi di ASL per sanzioni amministrative art. 12-bis, L.R. 31/1997 Asl/Ao/Fondazioni della Regione	€																			
Ricavi per formazione verso Asl/Ao/Fondazioni della Regione	€																			
Altri ricavi per prestazioni non sanitarie verso Asl/Ao/Fondazioni della Regione	€																			
Altri proventi diversi verso Asl/Ao/Fondazioni della Regione	€																			
A.3) Concorsi, recuperi, rimborsi per attività tipiche.																				
Rimborso personale comandato e convenzionato c/o Asl/Ao/Fondazioni della Regione	€						134					11			125					
Rimborsi per Cessione di farmaci ed emoderivati verso Asl/Ao/Fondazioni della Regione [ESCLUSI EMODERIVATI GESTITI VIA CONSORZIO INTERREGIONALE]	€							21							87					
Rimborsi per Cessione emoderivati verso Asl/Ao/Fondazioni della Regione [SOLAMENTE OVE GESTITI NELL'AMBITO DEL CONSORZIO INTERREGIONALE]	€																			
Rimborsi per Cessione di sangue ed emocomponenti verso Asl/Ao/Fondazioni della Regione	€			1			5								1	2	1	29		1
Rimborso per acquisto altri beni da parte di Asl/Ao/Fondazioni della Regione [per input vedi Dett_Cons]	€	0	0	0	0	0	0	0	0	0	0	0	0	0	0	0	0	0	0	0
Altri concorsi, recuperi e rimborsi per attività tipiche da parte di Asl/Ao/Fondazioni della Regione	€					5	6		2			15		5	19					
B.1) Acquisti di beni																				
Farmaceutici: Specialità Medicinali da Asl/Ao/Fondazioni della Regione	€																			
Farmaceutici: Specialità Medicinali (Doppio Canale ex Nota CUF 37) da Asl/Ao/Fondazioni della Regione	€																			
Farmaceutici: Ossigeno da Asl/Ao/Fondazioni della Regione	€																			
Farmaceutici: Ossigeno (Doppio Canale) da Asl/Ao/Fondazioni della Regione	€																			
Emoderivati da Asl/Ao/Fondazioni della Regione [ESCLUSI EMODERIVATI GESTITI VIA CONSORZIO INTERREGIONALE]	€																			
Emoderivati da Asl/Ao/Fondazioni della Regione [SOLAMENTE OVE GESTITI NELL'AMBITO DEL CONSORZIO INTERREGIONALE]	€	4		80		19		219	2		169	39	114		104					
Emoderivati (Doppio Canale ex Nota CUF 37) da Asl/Ao/Fondazioni della Regione	€																			
Sangue ed emocomponenti da Asl/Ao/Fondazioni della Regione	€					216	159	10		1		1								
Altri beni e prodotti sanitari (escluso Specialità medicinali, ossigeno, emoderivati e sangue) da Asl/Ao/Fondazioni della Regione [per input vedi Dett_Cons]	€	0	0	0	0	0	0	0	0	0	0	0	0	0	0	0	0	0	0	0
Altri beni non sanitari da Asl/Ao/Fondazioni della Regione	€	0	0	0	0	0	0	0	0	0	0	0	0	0	0	0	0	0	0	0
B.2) Acquisti di servizi																				
acquisto di prestazioni ambulatoriali da strutture pubbliche ubicate nel proprio territorio: AO/ASL/Fondazioni pubbliche	€																			
acquisto di prestazioni ambulatoriali in strutture pubbliche ubicate in altre province della Lombardia: AO/ASL/Fondazioni pubbliche	€																			
Prestazioni di "screening" in strutture pubbliche ubicate nel proprio territorio: AO/ASL/Fondazioni pubbliche	€																			
Prestazioni di "screening" in strutture pubbliche ubicate in altre province della Lombardia: AO/ASL/Fondazioni pubbliche	€																			
acquisto di prestazioni di Neuro-psichiatria Infantile (Uonpia) in strutture pubbliche ubicate nel proprio territorio: AO/ASL/Fondazioni pubbliche	€																			
acquisto di prestazioni di Neuro-psichiatria Infantile (Uonpia) in strutture pubbliche ubicate nel proprio territorio: AO/ASL/Fondazioni pubbliche	€																			
acquisto di Drg da strutture pubbliche ubicate nel proprio territorio: AO/Fondazioni pubbliche	€																			
acquisto di Drg da strutture pubbliche ubicate in altre province della Lombardia: ASL/AO/Fondazioni pubbliche	€																			
acquisto di prestazioni di psichiatria in strutture pubbliche ubicate nel proprio territorio: AO/Fondazioni pubbliche	€																			
acquisto di prestazioni di psichiatria in strutture pubbliche ubicate in altre province lombarde: ASL/AO/Fondazioni pubbliche	€																			
acquisto farmaci file F da struture pubbliche ubicate nel proprio territorio: AO/Fondazioni pubbliche	€																			
acquisto farmaci file F da strutture pubbliche ubicate in altre province della Regione: ASL/AO/Fondazioni pubbliche	€																			
acquisto farmaci file F da Istituti penitenziari (anche per il tramite di AO/Fondazioni pubbliche)	€																			
acquisto farmaci "Doppio canale" (ex Nota CUF 37 più ossigeno) da strutture pubbliche ubicate nel proprio territorio (rimborso farmaco più servizio): AO/Fondazioni pubbliche	€																			
acquisto farmaci "Doppio canale" (ex Nota CUF 37 più ossigeno) da strutture pubbliche ubicate in altre province (rimborso farmaco più servizio): ASL/AO/Fondazioni pubbliche	€																			
acquisto farmaci "Primo Ciclo" da strutture pubbliche ubicate nel proprio territorio: AO/Fondazioni pubbliche	€																			
acquisto farmaci "Primo Ciclo" da strutture pubbliche ubicate in altre province della Regione: AO/Fondazioni pubbliche	€																			
Acquisto di voucher sociosanitari da ASL/AO/Fondazioni della Regione	€																			
altri acquisti di prestazioni di servizi socio sanitari da ASL/AO/Fondazioni della Regione	€																			
altri acquisti di prestazioni di servizi socio assistenziali da ASL/AO/Fondazioni della Regione	€																			
Servizi di consulenza sanitaria in area pagamento (art. 55 c.1 lett. c) d) ed ex art. 57-58 CCNL) - attività v/Asl-Ao-Fondazioni della Regione	€																			
Servizi di consulenza sanitaria in area pagamento (art. 55 c.2 CCNL) v/Asl-Ao-Fondazioni della Regione	€																			
Altre Contribuzioni Passive e sussidi verso altre Asl/Ao/Fondazioni della regione	€																			
Consulenze sanitarie da Asl/Ao/Fondazioni della Regione	€						2					20					1			
Consulenze socio-sanitarie da Asl/Ao/Fondazioni della Regione	€																			
Consulenze scientifiche da Asl/Ao/Fondazioni della Regione	€																			
Rimborso degli oneri stipendiali del personale sanitario che presta servizio in azienda in posizione di comando in Asl/Ao/Fondazioni della Regione	€															39				
Altre prestazioni per servizi sanitari da ASL/AO/Fondazioni della Regione	€					25	25	25	1			34					17	9		1
Altre prestazioni per servizi socio sanitari da ASL/AO/Fondazioni della Regione	€																			
Acquisto di altri servizi non sanitari da Asl/Ao/Fondazioni della Regione	€																			
Consulenze non sanitarie da ASL/AO/Fondazioni della Regione	€							3				2								
Rimborso degli oneri stipendiali del personale non sanitario che presta servizio in azienda in posizione di comando in ASL/AO/Fondazioni della Regione	€					48														
Formazione esternalizzata da ASL/AO/Fondazioni della Regione	€																			
B.3) Manutenzione e riparazione (ordinaria esternalizzata)																				
Manutenzioni e riparazioni da Asl/Ao/Fondazioni della Regione	€																			
B.4) Godimento di beni di terzi																				
Locazioni e noleggi da Asl/Ao/Fondazioni della Regione	€																			
B.9 Oneri diversi di gestione																				
Indennità, rimborso spese e oneri sociali per il direttore generale, direttore sanitario, direttore amministrativo e componenti del collegio sindacale v/Asl-Ao-Fondazioni d/Regione	€																			
Indennità, rimborso spese e oneri sociali per il direttore scientifico a carico del Bilancio ricerca v/Asl-Ao-Fondazioni d/Regione	€																			
Indennità, rimborso spese e oneri sociali per il direttore sociale a carico del Bilancio sociale v/Asl-Ao-Fondazioni d/Regione	€																			
Sanzioni verso ASL della Regione	€																			
C.1 Interessi attivi																				
Interessi attivi verso Asl-Ao-Fondazioni della Regione	€																			
C.3 Interessi passivi																				
Interessi passivi verso Asl-Ao-Fondazioni della Regione	€																			
E.1) Proventi straordinari																				
Plusvalenze da Asl-Ao-Fondazioni della Regione	€																			
Sopravvenienze e insussistenze attive verso ASL/AO/Fondazioni della Regione	€						3								1					
E.2) Oneri straordinari																				
Minusvalenze da Asl-Ao-Fondazioni della Regione	€																			
Sopravvenienze e insussistenze passive verso ASL/AO/Fondazioni della Regione relative alla mobilità intraregionale	€																			
Altre sopravvenienze e insussistenze passive verso ASL/AO/Fondazioni della Regione	€																			

Dettaglio nota integrativa di: A.O. SPEDALI CIVILI - BRESCIA - Consuntivo 2014		IST. ORTOPEDICO G. PINI - MILANO	SAN CARLO BORROMEO - MILANO
(Valori in migliaia di Euro)		971	972
Voci Stato Patrimoniale Attivo			
Crediti da Aziende Sanitarie Locali della Regione per mobilità intraregionale in compensazione	€		
Crediti da Aziende Sanitarie Locali della Regione per mobilità non in compensazione	€		
Crediti da Aziende Sanitarie Locali della Regione	€		
Crediti da Aziende Ospedaliere della Regione	€		
Crediti da IRCCS e Fondazioni di diritto pubblico della Regione	€		
Ratei attivi verso Asl/Ao/Fondazioni della Regione	€		
Risconti attivi v/Aziende sanitarie pubbliche della Regione	€		
Voci Stato Patrimoniale Passivo			
Debiti v/ASL della Regione - per quota FSR	€		
Debiti v/Az. Ospedaliere della Regione - per quota FSR	€		
Debiti v/Irccs - Fondazioni di dir. Pubblico della Regione - per quota FSR	€		
Debiti v/Aziende sanitarie pubbliche della Regione - per finanziamento sanitario aggiuntivo corrente LEA	€		
Debiti v/Aziende sanitarie pubbliche della Regione - per finanziamento sanitario aggiuntivo corrente extra LEA	€		
Debiti verso Aziende Sanitarie Locali della Regione per mobilità intraregionale	€		
Debiti v/Aziende sanitarie pubbliche della Regione - per mobilità non in compensazione	€		
Debiti verso Aziende Sanitarie Locali della Regione	€		
Debiti verso Aziende Ospedaliere della Regione	€	11	
Debiti verso Irccs e Fondazioni di diritto pubblico della Regione	€		
Debiti v/Aziende sanitarie pubbliche della Regione per versamenti c/patrimonio netto	€		
Degenze in corso Asl/Ao/Fondazioni della Regione	€		
Degenze in corso altre Aziende sanitarie Extraregione	€		
Ratei passivi verso Asl/Ao/Fondazioni della Regione	€		
Risconti passivi v/Aziende sanitarie pubbliche della Regione	€		
A.1. Contributi in conto esercizio.			
Contributi vincolati da Asl/Ao/Fondazioni della regione (extra fondo)	€		
Altri contributi da Asl/Ao/Fondazioni della regione (extra fondo)	€		
A.2. Proventi e ricavi diversi.			
ricavi per prestazioni drg per la asl di appartenza	€		
ricavi per prestazioni drg per altre asl lombarde	€		
ricavi per prestazioni attivita' ambulatoriale per la asl di appartenenza	€		
ricavi per prestazioni attivita' ambulatoriale per altre asl lombarde	€		
ricavi per prestazioni di "screening" asl di appartenenza	€		
ricavi per prestazioni di "screening" altre asl della regione	€		
ricavi per Neuro-psichiatria Infantile (Uonpia) per la asl di appartenenza	€		
ricavi per Neuro-psichiatria Infantile (Uonpia) per altre asl lombarde	€		
ricavi per attivita' di psichiatria (circ. 46/san) per la asl di appartenenza	€		
ricavi per attivita' di psichiatria (circ. 46/san) per altre asl lombarde	€		
ricavi per farmaci File F per la Asl di appartenenza	€		
ricavi per farmaci File F per altre Asl lombarde	€		
ricavi per i farmaci File F per carcerati (per conto Istituti penitenziari)	€		
ricavi per farmaci erogati in "Doppio Canale" per Asl di appartenenza	€		
ricavi per farmaci erogati in "Doppio Canale" per altre Asl lombarde	€		
ricavi per farmaci erogati in "Primo ciclo" per Asl di appartenenza	€		
ricavi per farmaci erogati in "Primo ciclo" per altre Asl lombarde	€		
Prestazioni di servizi MMG, PLS, Continuità assistenziale per Asl di appartenenza	€		
Prestazioni di servizi MMG, PLS, Continuità assistenziale per altre Asl lombarde	€		
Prestazioni servizi farmaceutica convenzionata per Asl di appartenenza	€		
Prestazioni servizi farmaceutica convenzionata per altre Asl lombarde	€		
Prestazioni termali per Asl di appartenenza	€		
Prestazioni termali per altre Asl lombarde	€		
Prestazioni di trasporto ambulanze ed elisoccorso per Asl di appartenenza	€		
Prestazioni di trasporto ambulanze ed elisoccorso per Asl/AO/Irccs della Regione	€		
Altre prestazioni sanitarie v/Asl di appartenenza	€		
Altre prestazioni sanitarie verso altre Asl/Ao/Fondazioni lombardi	€		
Ricavi per Voucher socio-sanitari Asl della Regione	€		
Altre prestazioni socio sanitarie verso altre Asl/Ao/Fondazioni lombardi	€		
Ricavi per consulenza sanitaria per Asl di appartenenza	€		
Ricavi per consulenza sanitaria v/altre Asl-Ao-Fondazioni della Regione	€		
Ricavi per servizi di consulenza sanitaria in area pagamento (art. 55 c.1 lett. c) d) ed ex art. 57-58 CCNL) verso Asl-Ao-Fondazioni della Regione	€		
Ricavi per prestazioni sanitarie intramoenia - Altro verso Asl-Ao-Fondazioni della Regione	€		
Ricavi di ASL per attività di prevenzione, salute ambiente di lavoro, igiene pubblica ed ambientale verso Asl/Ao/Fondazioni della Regione	€		
Ricavi di ASL per sanzioni amministrative art. 12-bis, L.R. 31/1997 Asl/Ao/Fondazioni della Regione	€		
Ricavi per formazione verso Asl/Ao/Fondazioni della Regione	€		
Altri ricavi per prestazioni non sanitarie verso Asl/Ao/Fondazioni della Regione	€		
Altri proventi diversi verso Asl/Ao/Fondazioni della Regione	€		
A.3) Concorsi, recuperi, rimborsi per attività tipiche.			
Rimborso personale comandato e convenzionato c/o Asl/Ao/Fondazioni della Regione	€		
Rimborsi per Cessione di farmaci ed emoderivati verso Asl/Ao/Fondazioni della Regione [ESCLUSI EMODERIVATI GESTITI VIA CONSORZIO INTERREGIONALE]	€		
Rimborsi per Cessione emoderivati verso Asl/Ao/Fondazioni della Regione [SOLAMENTE OVE GESTITI NELL'AMBITO DEL CONSORZIO INTERREGIONALE]	€		
Rimborsi per Cessione di sangue ed emocomponenti verso Asl/Ao/Fondazioni della Regione	€		1
Rimborso per acquisto altri beni da parte di Asl/Ao/Fondazioni della Regione [per input vedi Dett_Cons]	€	0	0
Altri concorsi, recuperi e rimborsi per attività tipiche da parte di Asl/Ao/Fondazioni della Regione	€		
B.1) Acquisti di beni			
Farmaceutici: Specialità Medicinali da Asl/Ao/Fondazioni della Regione	€		
Farmaceutici: Specialità Medicinali (Doppio Canale ex Nota CUF 37) da Asl/Ao/Fondazioni della Regione	€		
Farmaceutici: Ossigeno da Asl/Ao/Fondazioni della Regione	€		
Farmaceutici: Ossigeno (Doppio Canale) da Asl/Ao/Fondazioni della Regione	€		
Emoderivati da Asl/Ao/Fondazioni della Regione [ESCLUSI EMODERIVATI GESTITI VIA CONSORZIO INTERREGIONALE]	€		
Emoderivati da Asl/Ao/Fondazioni della Regione [SOLAMENTE OVE GESTITI NELL'AMBITO DEL CONSORZIO INTERREGIONALE]	€		30
Emoderivati (Doppio Canale ex Nota CUF 37) da Asl/Ao/Fondazioni della Regione	€		
Sangue ed emocomponenti da Asl/Ao/Fondazioni della Regione	€		
Altri beni e prodotti sanitari (escluso Specialità medicinali, ossigeno, emoderivati e sangue) da Asl/Ao/Fondazioni della Regione [per input vedi Dett_Cons]	€	59	0
Altri beni non sanitari da Asl/Ao/Fondazioni della Regione	€	0	0
B.2) Acquisti di servizi			
acquisto di prestazioni ambulatoriali da strutture pubbliche ubicate nel proprio territorio: AO/ASL/Fondazioni pubbliche	€		
acquisto di prestazioni ambulatoriali in strutture pubbliche ubicate in altre province della Lombardia: AO/ASL/Fondazioni pubbliche	€		
Prestazioni di "screening" in strutture pubbliche ubicate nel proprio territorio: AO/ASL/Fondazioni pubbliche	€		
Prestazioni di "screening" in strutture pubbliche ubicate in altre province della Lombardia: AO/ASL/Fondazioni pubbliche	€		
acquisto di prestazioni di Neuro-psichiatria Infantile (Uonpia) in strutture pubbliche ubicate nel proprio territorio: AO/ASL/Fondazioni pubbliche	€		
acquisto di prestazioni di Neuro-psichiatria Infantile (Uonpia) in strutture pubbliche ubicate nel proprio territorio: AO/ASL/Fondazioni pubbliche	€		
acquisto di Drg da strutture pubbliche ubicate nel proprio territorio: AO/Fondazioni pubbliche	€		
acquisto di Drg da strutture pubbliche ubicate in altre province della Lombardia: ASL/AO/Fondazioni pubbliche	€		
acquisto di prestazioni di psichiatria in strutture pubbliche ubicate nel proprio territorio: AO/Fondazioni pubbliche	€		
acquisto di prestazioni di psichiatria in strutture pubbliche ubicate in altre province lombarde: ASL/AO/Fondazioni pubbliche	€		
acquisto farmaci file F da struture pubbliche ubicate nel proprio territorio: AO/Fondazioni pubbliche	€		
acquisto farmaci file F da strutture pubbliche ubicate in altre province della Regione: ASL/AO/Fondazioni pubbliche	€		
acquisto farmaci file F da Istituti penitenziari (anche per il tramite di AO/Fondazioni pubbliche)	€		
acquisto farmaci "Doppio canale" (ex Nota CUF 37 più ossigeno) da strutture pubbliche ubicate nel proprio territorio (rimborso farmaco più servizio): AO/Fondazioni pubbliche	€		
acquisto farmaci "Doppio canale" (ex Nota CUF 37 più ossigeno) da strutture pubbliche ubicate in altre province (rimborso farmaco più servizio): ASL/AO/Fondazioni pubbliche	€		
acquisto farmaci "Primo Ciclo" da strutture pubbliche ubicate nel proprio territorio: AO/Fondazioni pubbliche	€		
acquisto farmaci "Primo Ciclo" da strutture pubbliche ubicate in altre province della Regione: AO/Fondazioni pubbliche	€		
Acquisto di voucher sociosanitari da ASL/AO/Fondazioni della Regione	€		
altri acquisti di prestazioni di servizi socio sanitari da ASL/AO/Fondazioni della Regione	€		
altri acquisti di prestazioni di servizi socio assistenziali da ASL/AO/Fondazioni della Regione	€		
Servizi di consulenza sanitaria in area pagamento (art. 55 c.1 lett. c) d) ed ex art. 57-58 CCNL) - attività v/Asl-Ao-Fondazioni della Regione	€		
Servizi di consulenza sanitaria in area pagamento (art. 55 c.2 CCNL) v/Asl-Ao-Fondazioni della Regione	€		
Altre Contribuzioni Passive e sussidi verso altre Asl/Ao/Fondazioni della regione	€		
Consulenze sanitarie da Asl/Ao/Fondazioni della Regione	€		
Consulenze socio-sanitarie da Asl/Ao/Fondazioni della Regione	€		
Consulenze scientifiche da Asl/Ao/Fondazioni della Regione	€		
Rimborso degli oneri stipendiali del personale sanitario che presta servizio in azienda in posizione di comando in Asl/Ao/Fondazioni della Regione	€		
Altre prestazioni per servizi sanitari da ASL/AO/Fondazioni della Regione	€		
Altre prestazioni per servizi socio sanitari da ASL/AO/Fondazioni della Regione	€		
Acquisto di altri servizi non sanitari da Asl/Ao/Fondazioni della Regione	€		
Consulenze non sanitarie da ASL/AO/Fondazioni della Regione	€		
Rimborso degli oneri stipendiali del personale non sanitario che presta servizio in azienda in posizione di comando in ASL/AO/Fondazioni della Regione	€		
Formazione esternalizzata da ASL/AO/Fondazioni della Regione	€		
B.3) Manutenzione e riparazione (ordinaria esternalizzata)			
Manutenzioni e riparazioni da Asl/Ao/Fondazioni della Regione	€		
B.4) Godimento di beni di terzi			
Locazioni e noleggi da Asl/Ao/Fondazioni della Regione	€		
B.9 Oneri diversi di gestione			
Indennità, rimborso spese e oneri sociali per il direttore generale, direttore sanitario, direttore amministrativo e componenti del collegio sindacale v/Asl-Ao-Fondazioni d/Regione	€		
Indennità, rimborso spese e oneri sociali per il direttore scientifico a carico del Bilancio ricerca v/Asl-Ao-Fondazioni d/Regione	€		
Indennità, rimborso spese e oneri sociali per il direttore sociale a carico del Bilancio sociale v/Asl-Ao-Fondazioni d/Regione	€		
Sanzioni verso ASL della Regione	€		
C.1 Interessi attivi			
Interessi attivi verso Asl-Ao-Fondazioni della Regione	€		
C.3 Interessi passivi			
Interessi passivi verso Asl-Ao-Fondazioni della Regione	€		
E.1) Proventi straordinari			
Plusvalenze da Asl-Ao-Fondazioni della Regione	€		
Sopravvenienze e insussistenze attive verso ASL/AO/Fondazioni della Regione	€		
E.2) Oneri straordinari			
Minusvalenze da Asl-Ao-Fondazioni della Regione	€		
Sopravvenienze e insussistenze passive verso ASL/AO/Fondazioni della Regione relative alla mobilità intraregionale	€		
Altre sopravvenienze e insussistenze passive verso ASL/AO/Fondazioni della Regione	€		

COD_COGE	Dettaglio nota integrativa di: A.O. SPEDALI CIVILI - BRESCIA - Consuntivo 2014		TOTALE N.I.	TOTALE FOGLIO CONS	Codice Azienda	ASL BERGAMO	ASL BRESCIA	ASL COMO	ASL CREMONA	ASL LECCO	ASL LODI	ASL MANTOVA	ASL DI MILANO
	(Valori in migliaia di Euro)			954		301	302	303	304	305	306	307	308
	Dettagli della voce:												
410302004001000000	Rimborso per acquisto altri beni da parte di Asl/Ao/Fondazioni della Regione	€	-										
	Dispositivi medici	€		-									
	Dispositivi medici impiantabili attivi	€		-									
	Dispositivi medico diagnostici in vitro (IVD)	€		-									
	Prodotti dietetici	€		-									
	Materiali per la profilassi (vaccini)	€		-									
	Prodotti chimici	€		-									
	Materiali e prodotti per uso veterinario	€		-									
	Altri beni e prodotti sanitari:	€		-									
	Totale dettaglio rimborsi per beni sanitari	€		-		-	-	-	-	-	-	-	-
	Prodotti alimentari	€		-									
	Materiali di guardaroba, di pulizia e di convivenza in genere	€		-									
	Combustibili, carburanti e lubrificanti	€		-									
	Supporti informatici e cancelleria	€		-									
	Materiale per la manutenzione	€		-									
	Altri beni e prodotti non sanitari:	€		-									
	Totale dettaglio rimborsi per beni non sanitari	€		-	**Quadratura**	-	-	-	-	-	-	-	-
	Totale dettaglio rimborsi (Altri)	€		-	*0*	-	-	-	-	-	-	-	-
	Dettagli della voce:												
420051080081000000	Altri beni e prodotti sanitari (escluso Specialità medicinali, ossigeno, emoderivati e sangue) da Asl/Ao/Fondazioni della Regione	€	107										
	Dispositivi medici	€		-									
	Dispositivi medici impiantabili attivi	€		-									
	Dispositivi medico diagnostici in vitro (IVD)	€		-									
	Prodotti dietetici	€		-									
	Materiali per la profilassi (vaccini)	€		-									
	Prodotti chimici	€		-									
	Materiali e prodotti per uso veterinario	€		-									
	Altri beni e prodotti sanitari:	€		107	**Quadratura**								
	Totale dettaglio acquisti per altri beni e prodotti sanitari	€		***107***	***0***	-	-	-	-	-	-	-	-
420052080081000000	Altri beni non sanitari da Asl/Ao/Fondazioni della Regione	€	-										
	Prodotti alimentari	€		-									
	Materiali di guardaroba, di pulizia e di convivenza in genere	€		-									
	Combustibili, carburanti e lubrificanti	€		-									
	Supporti informatici e cancelleria	€		-									
	Materiale per la manutenzione	€		-									
	Altri beni e prodotti non sanitari:	€		-	**Quadratura**								
	Totale dettaglio acqusti per altri beni non sanitari	€		-	***0***	-	-	-	-	-	-	-	-

RLS.R.I.B.A.

Dettaglio nota integrativa di: A.O. SPEDALI CIVILI - BRESCIA - Consuntivo 2014		ASL MILANO N°1	ASL MILANO N°2	ASL DI MONZA E BRIANZA	ASL PAVIA	ASL SONDRIO	ASL VARESE	ASL VALCAMONICA	FONDAZIONE MACCHI - VARESE	SANT'ANTONIO ABATE - GALLARATE	OSPEDALE DI CIRCOLO - BUSTO ARSIZIO	SPEDALI CIVILI - BRESCIA	M. MELLINI - CHIARI	OSPEDALE CIVILE - DESENZANO DEL GARDA	ISTITUTI OSPITALIERI - CREMONA
(Valori in migliaia di Euro)		309	310	311	312	313	314	315	951	952	953	954	955	956	957
Dettagli della voce:															
Rimborso per acquisto altri beni da parte di Asl/Ao/Fondazioni della Regione	€														
Dispositivi medici	€														
Dispositivi medici impiantabili attivi	€														
Dispositivi medico diagnostici in vitro (IVD)	€														
Prodotti dietetici	€														
Materiali per la profilassi (vaccini)	€														
Prodotti chimici	€														
Materiali e prodotti per uso veterinario	€														
Altri beni e prodotti sanitari:	€														
Totale dettaglio rimborsi per beni sanitari	€	-	-	-	-	-	-	-	-	-	-	-	-	-	-
Prodotti alimentari	€														
Materiali di guardaroba, di pulizia e di convivenza in genere	€														
Combustibili, carburanti e lubrificanti	€														
Supporti informatici e cancelleria	€														
Materiale per la manutenzione	€														
Altri beni e prodotti non sanitari:	€														
Totale dettaglio rimborsi per beni non sanitari	€	-	-	-	-	-	-	-	-	-	-	-	-	-	-
Totale dettaglio rimborsi (Altri)	€	-	-	-	-	-	-	-	-	-	-	-	-	-	-
Dettagli della voce:															
Altri beni e prodotti sanitari (escluso Specialità medicinali, ossigeno, emoderivati e sangue) da Asl/Ao/Fondazioni della Regione	€														
Dispositivi medici	€														
Dispositivi medici impiantabili attivi	€														
Dispositivi medico diagnostici in vitro (IVD)	€														
Prodotti dietetici	€														
Materiali per la profilassi (vaccini)	€														
Prodotti chimici	€														
Materiali e prodotti per uso veterinario	€														
Altri beni e prodotti sanitari:	€														
Totale dettaglio acquisti per altri beni e prodotti sanitari	€	-	-	-	-	-	-	-	-	-	-	-	-	-	-
Altri beni non sanitari da Asl/Ao/Fondazioni della Regione	€														
Prodotti alimentari	€														
Materiali di guardaroba, di pulizia e di convivenza in genere	€														
Combustibili, carburanti e lubrificanti	€														
Supporti informatici e cancelleria	€														
Materiale per la manutenzione	€														
Altri beni e prodotti non sanitari:	€														
Totale dettaglio acqusti per altri beni non sanitari	€	-	-	-	-	-	-	-	-	-	-	-	-	-	-

RIS.C.R.I.B.A.

Dettaglio nota integrativa di: A.O. SPEDALI CIVILI - BRESCIA - Consuntivo 2014

(Valori in migliaia di Euro)		OSPEDALE MAGGIORE - CREMA	SANT'ANNA - COMO	OSPEDALE DI CIRCOLO - LECCO	OSPEDALI RIUNITI - BERGAMO	OSPEDALE TREVIGLIO CARAVAGGIO - TREVIGLIO	BOLOGNINI - SERIATE	CARLO POMA - MANTOVA	L. SACCO - MILANO	NIGUARDA CA' GRANDA - MILANO	IST. CLINICI DI PERFEZIONAMENTO - MILANO	FATEBENEFRATELLI - MILANO	SAN PAOLO - MILANO	IST. ORTOPEDICO G. PINI - MILANO	SAN CARLO BORROMEO - MILANO
		958	959	960	962	963	964	965	966	967	968	969	970	971	972
Dettagli della voce:															
Rimborso per acquisto altri beni da parte di Asl/Ao/Fondazioni della Regione	€														
Dispositivi medici	€														
Dispositivi medici impiantabili attivi	€														
Dispositivi medico diagnostici in vitro (IVD)	€														
Prodotti dietetici	€														
Materiali per la profilassi (vaccini)	€														
Prodotti chimici	€														
Materiali e prodotti per uso veterinario	€														
Altri beni e prodotti sanitari:	€														
Totale dettaglio rimborsi per beni sanitari	€	-	-	-	-	-	-	-	-	-	-	-	-	-	-
Prodotti alimentari	€														
Materiali di guardaroba, di pulizia e di convivenza in genere	€														
Combustibili, carburanti e lubrificanti	€														
Supporti informatici e cancelleria	€														
Materiale per la manutenzione	€														
Altri beni e prodotti non sanitari:	€														
Totale dettaglio rimborsi per beni non sanitari	€	-	-	-	-	-	-	-	-	-	-	-	-	-	-
Totale dettaglio rimborsi (Altri)	€	-	-	-	-	-	-	-	-	-	-	-	-	-	-
Dettagli della voce:															
Altri beni e prodotti sanitari (escluso Specialità medicinali, ossigeno, emoderivati e sangue) da Asl/Ao/Fondazioni della Regione	€														
Dispositivi medici	€														
Dispositivi medici impiantabili attivi	€														
Dispositivi medico diagnostici in vitro (IVD)	€														
Prodotti dietetici	€														
Materiali per la profilassi (vaccini)	€														
Prodotti chimici	€														
Materiali e prodotti per uso veterinario	€														
Altri beni e prodotti sanitari:	€													59	
Totale dettaglio acquisti per altri beni e prodotti sanitari	€	-	-	-	-	-	-	-	-	-	-	-	-	***59***	-
Altri beni non sanitari da Asl/Ao/Fondazioni della Regione	€														
Prodotti alimentari	€														
Materiali di guardaroba, di pulizia e di convivenza in genere	€														
Combustibili, carburanti e lubrificanti	€														
Supporti informatici e cancelleria	€														
Materiale per la manutenzione	€														
Altri beni e prodotti non sanitari:	€														
Totale dettaglio acqusti per altri beni non sanitari	€	-	-	-	-	-	-	-	-	-	-	-	-	-	-

Fac-simile

Dettaglio nota integrativa di: A.O. SPEDALI CIVILI - BRESCIA - Consuntivo 2014

(Valori in migliaia di Euro)

		OSPEDALE CIVILE - LEGNANO	G. SALVINI - GARBAGNATE MILANESE	OSPEDALE DI CIRCOLO - MELEGNANO	OSPEDALE CIVILE - VIMERCATE	SAN GERARDO DEI TINTORI - MONZA	AO DELLA PROVINCIA DI LODI - LODI	AO DELLA PROVINCIA DI PAVIA - PAVIA	A.O. DELLA VALTELLINA E VALCHIAVENNA	AZIENDA REGIONALE EMERGENZA URGENZA (AREU)	IRCCS I.N.R.C.A. DI CASATENOVO	FONDAZIONE IRCCS ISTITUTO TUMORI DI MILANO	FONDAZIONE IRCCS NEUROLOGICO BESTA DI MILANO	FONDAZIONE IRCCS SAN MATTEO DI PAVIA	FONDAZIONE IRCCS OSPEDALE MAGGIORE POLICLINICO, MANGIAGALLI E REGINA ELENA DI MILANO
		973	974	975	976	977	978	979	980	991	920	922	923	924	925
Dettagli della voce:															
Rimborso per acquisto altri beni da parte di Asl/Ao/Fondazioni della Regione	€														
Dispositivi medici	€														
Dispositivi medici impiantabili attivi	€														
Dispositivi medico diagnostici in vitro (IVD)	€														
Prodotti dietetici	€														
Materiali per la profilassi (vaccini)	€														
Prodotti chimici	€														
Materiali e prodotti per uso veterinario	€														
Altri beni e prodotti sanitari:	€														
Totale dettaglio rimborsi per beni sanitari	€	-	-	-	-	-	-	-	-	-	-	-	-	-	-
Prodotti alimentari	€														
Materiali di guardaroba, di pulizia e di convivenza in genere	€														
Combustibili, carburanti e lubrificanti	€														
Supporti informatici e cancelleria	€														
Materiale per la manutenzione	€														
Altri beni e prodotti non sanitari:	€														
Totale dettaglio rimborsi per beni non sanitari	€	-	-	-	-	-	-	-	-	-	-	-	-	-	-
Totale dettaglio rimborsi (Altri)	€	-	-	-	-	-	-	-	-	-	-	-	-	-	-
Dettagli della voce:															
Altri beni e prodotti sanitari (escluso Specialità medicinali, ossigeno, emoderivati e sangue) da Asl/Ao/Fondazioni della Regione	€														
Dispositivi medici	€														
Dispositivi medici impiantabili attivi	€														
Dispositivi medico diagnostici in vitro (IVD)	€														
Prodotti dietetici	€														
Materiali per la profilassi (vaccini)	€														
Prodotti chimici	€														
Materiali e prodotti per uso veterinario	€														
Altri beni e prodotti sanitari:	€					48									
Totale dettaglio acquisti per altri beni e prodotti sanitari	€	-	-	-	-	***48***	-	-	-	-	-	-	-	-	-
Altri beni non sanitari da Asl/Ao/Fondazioni della Regione	€														
Prodotti alimentari	€														
Materiali di guardaroba, di pulizia e di convivenza in genere	€														
Combustibili, carburanti e lubrificanti	€														
Supporti informatici e cancelleria	€														
Materiale per la manutenzione	€														
Altri beni e prodotti non sanitari:	€														
Totale dettaglio acqusti per altri beni non sanitari	€	-	-	-	-	-	-	-	-	-	-	-	-	-	-

Fac-simile

SCHEMA DI STATO PATRIMONIALE	Bilancio Consuntivo - Totale 2013	Bilancio Consuntivo - Totale 2014	Impieghi grezzi	Fonti grezze	Rettifiche Dare	Rettifiche Avere	Impieghi netti	Fonti nette
ATTIVO	**527.750**	**535.536**	**57.397**	**49.611**	**0**	**0**	**57.397**	**49.611**
A) IMMOBILIZZAZIONI	**312.458**	**330.678**	**39.130**	**20.910**	**0**	**0**	**39.130**	**20.910**
A.I) IMMOBILIZZAZIONI IMMATERIALI	**4.168**	**3.077**	**429**	**1.520**	**0**	**0**	**429**	**1.520**
Costo storico	**21.039**	**21.468**	**429**	**0**	**0**	**0**	**429**	**0**
Costi di impianto e di ampliamento	0	0	0	0			0	0
Costi di ricerca e sviluppo	0	0	0	0			0	0
Diritti di brevetto e diritti di utilizzazione delle opere d'ingegno	0	0	0	0			0	0
Immobilizzazioni immateriali in corso e acconti	39	39	0	0			0	0
Altre immobilizzazioni immateriali	21.000	21.429	429	0			429	0
F.di Ammortamento	**16.871**	**18.391**	**0**	**1.520**	**0**	**0**	**0**	**1.520**
F.do Amm.to Costi di impianto e di ampliamento	0	0	0	0			0	0
F.do Amm.to Costi di ricerca e sviluppo	0	0	0	0			0	0
F.do Amm.to Diritti di brevetto e diritti di utilizzazione delle opere d'ingegno	0	0	0	0			0	0
F.do Amm.to Altre immobilizzazioni immateriali	16.871	18.391	0	1.520			0	1.520
F.di Svalutazione	**0**	**0**	**0**	**0**	**0**	**0**	**0**	**0**
F.do Sval. Costi di impianto e di ampliamento	0	0	0	0			0	0
F.do Sval. Costi di ricerca e sviluppo	0	0	0	0			0	0
F.do Sval. Diritti di brevetto e diritti di utilizzazione delle opere d'ingegno	0	0	0	0			0	0
F.do Sval. Altre immobilizzazioni immateriali	0	0	0	0			0	0
A.II) IMMOBILIZZAZIONI MATERIALI	**308.095**	**327.601**	**38.701**	**19.195**	**0**	**0**	**38.701**	**19.195**
Costo storico	**608.197**	**646.293**	**38.701**	**605**	**0**	**0**	**38.701**	**605**
Terreni	27.402	26.965	0	437			0	437
Fabbricati	251.854	259.756	7.902	0			7.902	0
Impianti e macchinari	138.769	150.262	11.493	0			11.493	0
Attrezzature sanitarie e scientifiche	97.029	104.672	7.643	0			7.643	0
Mobili e arredi	18.609	21.445	2.836	0			2.836	0
Automezzi	1.194	1.194	0	0			0	0
Oggetti d'arte	191	191	0	0			0	0
Altre immobilizzazioni materiali	12.375	12.207	0	168			0	168
Immobilizzazioni materiali in corso e acconti	60.774	69.601	8.827	0			8.827	0
F.di Ammortamento	**300.102**	**318.692**	**0**	**18.590**	**0**	**0**	**0**	**18.590**
F.do Amm.to Fabbricati	70.325	77.464	0	7.139			0	7.139
F.do Amm.to Impianti e macchinari	109.734	117.090	0	7.356			0	7.356
F.do Amm.to Attrezzature sanitarie e scientifiche	90.108	92.864	0	2.756			0	2.756
F.do Amm.to Mobili e arredi	17.347	18.447	0	1.100			0	1.100
F.do Amm.to Automezzi	1.160	1.186	0	26			0	26
F.do Amm.to Altre immobilizzazioni materiali	11.428	11.641	0	213			0	213
F.di Svalutazione	**0**	**0**	**0**	**0**	**0**	**0**	**0**	**0**
F.do Sval. Terreni	0	0	0	0			0	0
F.do Sval. Fabbricati	0	0	0	0			0	0
F.do Sval. Impianti e macchinari	0	0	0	0			0	0
F.do Sval. Attrezzature sanitarie e scientifiche	0	0	0	0			0	0
F.do Sval. Mobili e arredi	0	0	0	0			0	0
F.do Sval. Automezzi	0	0	0	0			0	0
F.do Sval. Oggetti d'arte	0	0	0	0			0	0
F.do Sval. Altre immobilizzazioni materiali	0	0	0	0			0	0
A.III) IMMOBILIZZAZIONI FINANZIARIE	**195**	**0**	**0**	**195**	**0**	**0**	**0**	**195**
Crediti finanziari	195	0	0	195			0	195
Titoli	0	0	0	0			0	0
B) ATTIVO CIRCOLANTE	**208.288**	**199.674**	**18.267**	**26.881**	**0**	**0**	**18.267**	**26.881**
B.I) RIMANENZE	**18.830**	**20.217**	**1.503**	**116**	**0**	**0**	**1.503**	**116**
Rimanenze beni sanitari (al netto acconti)	17.582	19.085	1.503	0			1.503	0
Rimanenze beni non sanitari (al netto acconti)	1.248	1.132	0	116			0	116
Acconti per acquisto di beni e prodotti sanitari	0	0	0	0			0	0
Acconti per acquisto di beni e prodotti non sanitari	0	0	0	0			0	0
B.II) CREDITI	**160.940**	**156.000**	**16.755**	**21.695**	**0**	**0**	**16.755**	**21.695**
Crediti parte corrente v/Stato quote indistinte	0	9.921	9.921	0			9.921	0
Crediti parte corrente v/Stato quote vincolate	0	0	0	0			0	0
Crediti parte corrente v/Regione per gettito addizionali Irpef e Irap	0	0	0	0			0	0
Crediti parte corrente v/Regione per partecipazioni regioni a statuto speciale	0	0	0	0			0	0
Crediti parte corrente v/Regione - vincolate per partecipazioni regioni a statuto speciale	0	0	0	0			0	0
Crediti parte corrente v/Regione -gettito fiscalità regionale	0	0	0	0			0	0
Crediti parte corrente v/Regione - altri contributi extrafondo	213	656	443	0			443	0
Crediti parte corrente v/Regione	18.382	24.773	6.391	0			6.391	0
Crediti parte corrente v/Comune	34	16	0	18			0	18
Crediti parte corrente v/Asl-Ao-Fondazioni-Policlinici	64.645	61.011	0	3.634			0	3.634
Crediti parte corrente v/ARPA e Partecipate regionali	0	0	0	0			0	0
Crediti parte corrente v/Erario	273	231	0	42			0	42
Crediti parte corrente v/Altri	24.685	15.935	0	8.750			0	8.750
Crediti vs Stato (finanziamenti per investimenti)	0	0	0	0			0	0
Crediti vs Regione (finanziamenti per investimenti)	52.708	43.457	0	9.251			0	9.251
Crediti vs Regione (aumento fondo di dotazione)	0	0	0	0			0	0
Crediti vs Regione (ripiano perdite)	0	0	0	0			0	0
Crediti vs Regione (copertura debiti al 31.12.2005)	0	0	0	0			0	0
B.III) ATTIVITA' FINANZIARIE CHE NON COSTITUISCONO IMMOBILIZZAZIONI	**0**	**0**	**0**	**0**	**0**	**0**	**0**	**0**
Partecipazioni	0	0	0	0			0	0
Altri titoli	0	0	0	0			0	0
B.IV) DISPONIBILITA' LIQUIDE	**28.518**	**23.457**	**9**	**5.070**	**0**	**0**	**9**	**5.070**
Cassa	327	335	8	0			8	0
Istituto Tesoriere	28.152	23.082	0	5.070			0	5.070
Tesoreria Unica	0	0	0	0			0	0
Conto corrente postale	39	40	1	0			1	0
C) RATEI E RISCONTI ATTIVI	**7.004**	**5.184**	**0**	**1.820**			**0**	**1.820**
PASSIVO	**527.750**	**535.536**	**30.728**	**38.514**	**0**	**0**	**30.728**	**38.514**
A) PATRIMONIO NETTO	**286.930**	**289.834**	**7.899**	**10.803**	**0**	**0**	**7.899**	**10.803**
A.I) FONDO DI DOTAZIONE	3.411	3.411	0	0			0	0
A.II) FINANZIAMENTI PER INVESTIMENTI	**202.554**	**198.166**	**5.705**	**1.317**	**0**	**0**	**5.705**	**1.317**
Finanziamenti per beni di prima dotazione	104.963	100.296	4.667	0			4.667	0
Finanziamenti da Stato per investimenti	0	0	0	0			0	0
Finanziamenti da Regione per investimenti	90.003	91.320	0	1.317			0	1.317
Finanziamenti da altri soggetti pubblici per investimenti	0	0	0	0			0	0
Finanziamenti per investimenti da rettifica contributi in conto esercizio	7.588	6.550	1.038	0			1.038	0
A.III) RISERVE DA DONAZIONI E LASCITI VINCOLATI AD INVESTIMENTI	**53.031**	**55.205**	**0**	**2.174**			**0**	**2.174**
A.IV) ALTRE RISERVE	**33.052**	**33.052**	**0**	**0**			**0**	**0**
A.V) CONTRIBUTI PER RIPIANO PERDITE	**2.194**	**0**	**2.194**	**0**			**2.194**	**0**
A.VI) UTILI (PERDITE) PORTATI A NUOVO	**-7.312**	**0**	**0**	**7.312**			**0**	**7.312**
A.VII) UTILE (PERDITA) D'ESERCIZIO - Anno 2013	**0**		**0**	**0**			**0**	**0**
A.VII) UTILE (PERDITA) D'ESERCIZIO - Anno 2014		**0**	**0**	**0**			**0**	**0**
B) FONDI PER RISCHI E ONERI	**15.644**	**13.947**	**2.320**	**623**	**0**	**0**	**2.320**	**623**
B.I) FONDI PER IMPOSTE, ANCHE DIFFERITE	**0**	**0**	**0**	**0**			**0**	**0**
B.II) FONDI PER RISCHI	**3.380**	**1.740**	**1.640**	**0**	**0**	**0**	**1.640**	**0**
Fondo rischi per cause civili ed oneri processuali	0	0	0	0			0	0
Fondo rischi per contenzioso personale dipendente	0	0	0	0			0	0

FIO.R.I.D.A

Fondo rischi connessi all'acquisto di prestazioni sanitarie da privato	0	0	0	0			0	0
Fondo rischi per copertura diretta dei rischi (autoassicurazione)	3.380	1.740	1.640	0			1.640	0
Altri fondi rischi	0	0	0	0			0	0
B.III) FONDI DA DISTRIBUIRE	**0**	**0**	**0**	**0**	**0**	**0**	**0**	**0**
FSR indistinto da distribuire	0	0	0	0			0	0
FSR vincolato da distribuire	0	0	0	0			0	0
Fondo per ripiano disavanzi pregressi	0	0	0	0			0	0
Fondo finanziamento sanitario aggiuntivo corrente LEA	0	0	0	0			0	0
Fondo finanziamento sanitario aggiuntivo corrente extra LEA	0	0	0	0			0	0
Fondo finanziamento per ricerca	0	0	0	0			0	0
Fondo finanziamento per investimenti	0	0	0	0			0	0
B.IV) QUOTE INUTILIZZATE CONTRIBUTI	**3.781**	**3.873**	**531**	**623**	**0**	**0**	**531**	**623**
Quote inutilizzate contributi da Regione o Prov. Aut. per quota F.S. vincolato	959	428	531	0			531	0
Quote inutilizzate contributi vincolati da soggetti pubblici (extra fondo)	31	398	0	367			0	367
Quote inutilizzate contributi per ricerca	0	0	0	0			0	0
Quote inutilizzate contributi vincolati da privati	2.791	3.047	0	256			0	256
B.V) ALTRI FONDI PER ONERI E SPESE	**8.483**	**8.334**	**149**	**0**	**0**	**0**	**149**	**0**
Fondi integrativi pensione	0	0	0	0			0	0
Fondi rinnovi contrattuali	8.235	8.235	0	0			0	0
Altri fondi per oneri e spese	248	99	149	0			149	0
C) TRATTAMENTO FINE RAPPORTO	**3.199**	**3.382**	**0**	**183**	**0**	**0**	**0**	**183**
C.I) FONDO PER PREMI OPEROSITA' MEDICI SUMAI	**3.199**	**3.382**	**0**	**183**			**0**	**183**
C.II) FONDO PER TRATTAMENTO DI FINE RAPPORTO DIPENDENTI	**0**	**0**	**0**	**0**			**0**	**0**
D) DEBITI	**221.960**	**227.551**	**20.509**	**26.100**	0	**0**	**20.509**	**26.100**
Debiti per mutui passivi	0	0	0	0			0	0
Debiti verso Stato	0	0	0	0			0	0
Debiti verso Regione e provincia autonoma	77.278	57.411	19.867	0			19.867	0
Debiti verso Comune	12	4	8	0			8	0
Debiti verso Aziende sanitarie pubbliche	11.215	25.979	0	14.764			0	14.764
Debiti verso Arpa e partecipate regionali	0	0	0	0			0	0
Debiti verso Fornitori	68.697	79.521	0	10.824			0	10.824
Debiti verso Istituto Tesoriere	0	0	0	0			0	0
Debiti tributari	11.088	10.549	539	0			539	0
Debiti verso istituti di previdenza	11.402	11.307	95	0			95	0
Altri debiti	42.268	42.780	0	512			0	512
E) RATEI E RISCONTI PASSIVI	**17**	**822**	**0**	**805**			**0**	**805**
		Totali	**88.125**	**88.125**	**0**	**0**	**88.125**	**88.125**

RLS.C.R.I.D.A.

SCHEMA DI RENDICONTO FINANZIARIO		ANNO 2013	ANNO 2014
OPERAZIONI DI GESTIONE REDDITUALE			
(+)	**risultato di esercizio**	**0**	**0**
	- Voci che non hanno effetto sulla liquidità: costi e ricavi non monetari		
(+)	ammortamenti fabbricati	**7.081**	7.139
(+)	ammortamenti altre immobilizzazioni materiali	**12.503**	11.451
(+)	ammortamenti immobilizzazioni immateriali	**1.583**	1.520
Ammortamenti		**21.167**	**20.110**
(-)	Utilizzo finanziamenti per investimenti	**-4.672**	-5.705
(-)	Utilizzo fondi riserva: investimenti, incentivi al personale, successioni e donaz., plusvalenze da reinvestire	**-6.065**	0
utilizzo contributi in c/capitale e fondi riserva		**-10.737**	**-5.705**
(+)	accantonamenti SUMAI	**0**	183
(-)	pagamenti SUMAI	**-195**	0
(+)	accantonamenti TFR	**0**	0
(-)	pagamenti TFR	**0**	0
- Premio operosità medici SUMAI + TFR		**-195**	**183**
(+/-)	Rivalutazioni/svalutazioni di attività finanziarie		
(+)	accantonamenti a fondi svalutazioni	**0**	0
(-)	*utilizzo fondi svalutazioni**	**0**	0
- Fondi svalutazione di attività		**0**	**0**
(+)	accantonamenti a fondi per rischi e oneri	**3.518**	623
(-)	utilizzo fondi per rischi e oneri	**-4.504**	-2.320
- Fondo per rischi ed oneri futuri		**-986**	**-1.697**
TOTALE Flusso di CCN della gestione corrente		**9.249**	**12.891**
(+)/(-)	*aumento/diminuzione debiti verso Stato, Regione e provincia autonoma*	**3.895**	-19.867
(+)/(-)	*aumento/diminuzione debiti verso Comune*	**-3**	-8
(+)/(-)	*aumento/diminuzione debiti verso Aziende sanitarie pubbliche*	**-2.020**	14.764
(+)/(-)	*aumento/diminuzione debiti verso Arpa e altre partecipate d/Regione*	**0**	0
(+)/(-)	*aumento/diminuzione debiti verso Fornitori*	**-20.726**	4.973
(+)/(-)	*aumento/diminuzione debiti tributari*	**119**	-539
(+)/(-)	*aumento/diminuzione debiti verso istituti di previdenza*	**80**	-95
(+)/(-)	*aumento/diminuzione altri debiti*	**-680**	512
(+)/(-)	**aumento/diminuzione debiti (escl forn di immob e C/C bancari e istituto tesoriere)**	**-19.335**	**-260**
(+)/(-)	**aumento/diminuzione ratei e risconti passivi**	**-16**	**805**
(+)/(-)	*diminuzione/aumento crediti parte corrente v/stato quote indistinte*	**0**	-9.921
(+)/(-)	*diminuzione/aumento crediti parte corrente v/stato quote vincolate*	**0**	0
(+)/(-)	*diminuzione/aumento crediti parte corrente v/Regione per gettito addizionali Irpef e Irap*		0
(+)/(-)	*diminuzione/aumento crediti parte corrente v/Regione per partecipazioni regioni a statuto speciale*		0
(+)/(-)	*diminuzione/aumento crediti parte corrente v/Regione - vincolate per partecipazioni regioni a statuto speciale*		0
(+)/(-)	*diminuzione/aumento crediti parte corrente v/Regione -gettito fiscalità regionale*	**0**	0
(+)/(-)	*diminuzione/aumento crediti parte corrente v/Regione - altri contributi extrafondo*	**-178**	-443
(+)/(-)	*diminuzione/aumento crediti parte corrente v/Regione*	**-690**	-6.391
(+)/(-)	*diminuzione/aumento crediti parte corrente v/Comune*	**22**	18
(+)/(-)	*diminuzione/aumento crediti parte corrente v/Asl-Ao*	**16.455**	3.634
(+)/(-)	*diminuzione/aumento crediti parte corrente v/ARPA*	**0**	0
(+)/(-)	*diminuzione/aumento crediti parte corrente v/Erario*	**-45**	42
(+)/(-)	*diminuzione/aumento crediti parte corrente v/Altri*	**600**	8.750
(+)/(-)	**diminuzione/aumento di crediti**	**16.164**	**-4.311**
(+)/(-)	*diminuzione/aumento del magazzino*	**504**	-1.387
(+)/(-)	*diminuzione/aumento di acconti a fornitori per magazzino*	**0**	0
(+)/(-)	**diminuzione/aumento rimanenze**	**504**	**-1.387**
(+)/(-)	**diminuzione/aumento ratei e risconti attivi**	**209**	**1.820**
A - Totale operazioni di gestione reddituale		**6.775**	**9.558**
ATTIVITÀ DI INVESTIMENTO			
(-)	Acquisto costi di impianto e di ampliamento	**0**	0
(-)	Acquisto costi di ricerca e sviluppo	**0**	0
(-)	Acquisto Diritti di brevetto e diritti di utilizzazione delle opere d'ingegno	**0**	0
(-)	Acquisto immobilizzazioni immateriali in corso	**0**	0
(-)	Acquisto altre immobilizzazioni immateriali	**-97**	-429
(-)	**Acquisto Immobilizzazioni Immateriali**	**-97**	**-429**
(+)	Valore netto contabile costi di impianto e di ampliamento dismessi	**0**	0
(+)	Valore netto contabile costi di ricerca e sviluppo dismessi	**0**	0
(+)	Valore netto contabile Diritti di brevetto e diritti di utilizzazione delle opere d'ingegno dismessi	**0**	0

C.R.I.B.

(+)	Valore netto contabile immobilizzazioni immateriali in corso dismesse	0	0
(+)	Valore netto contabile altre immobilizzazioni immateriali dismesse	0	0
(+)	**Valore netto contabile Immobilizzazioni Immateriali dismesse**	**0**	**0**
(-)	Acquisto terreni	0	0
(-)	Acquisto fabbricati	-2.376	-7.902
(-)	Acquisto impianti e macchinari	-7.121	-11.493
(-)	Acquisto attrezzature sanitarie e scientifiche	0	-7.643
(-)	Acquisto mobili e arredi	0	-2.836
(-)	Acquisto automezzi	0	0
(-)	Acquisizione Oggetti d'arte	-8	0
(-)	Acquisto altri beni materiali	0	0
(-)	Acquisto immobilizzazioni materiali in corso	-6.849	-8.827
(-)	**Acquisto Immobilizzazioni Materiali**	**-16.354**	**-38.701**
(+)	Valore netto contabile terreni dismessi	4	437
(+)	Valore netto contabile fabbricati dismessi	0	0
(+)	Valore netto contabile impianti e macchinari dismessi	0	0
(+)	Valore netto contabile attrezzature sanitarie e scientifiche dismesse	365	0
(+)	Valore netto contabile mobili e arredi dismessi	3	0
(+)	Valore netto contabile automezzi dismessi	23	0
(+)	Valore netto contabile altri beni materiali dismessi	0	0
(+)	Valore netto contabile oggetti d'arte dismessi	218	168
(+)	Valore netto contabile immobilizzazioni materiali in corso dismesse	0	0
(+)	**Valore netto contabile Immobilizzazioni Materiali dismesse**	**613**	**605**
(-)	Acquisto crediti finanziari	0	0
(-)	Acquisto titoli	0	0
(-)	**Acquisto Immobilizzazioni Finanziarie**	**0**	**0**
(+)	Valore netto contabile crediti finanziari dismessi	12	195
(+)	Valore netto contabile titoli dismessi	0	0
(+)	**Valore netto contabile Immobilizzazioni Finanziarie dismesse**	**12**	**195**
(+/-)	**Aumento/Diminuzione debiti v/fornitori di immobilizzazioni**	**7.032**	**5.851**
B - Totale attività di investimento		**-8.794**	**-32.479**
ATTIVITÀ DI FINANZIAMENTO			
(+)/(-)	diminuzione/aumento crediti vs Stato (finanziamenti per investimenti)	0	0
(+)/(-)	diminuzione/aumento crediti vs Regione (finanziamenti per investimenti)	-18.677	9.251
(+)/(-)	diminuzione/aumento crediti vs Regione (aumento fondo di dotazione)	0	0
(+)/(-)	diminuzione/aumento crediti vs Regione (ripiano perdite)	0	0
(+)/(-)	diminuzione/aumento crediti vs Regione (copertura debiti al 31.12.2005)	0	0
(+)	**aumento fondo di dotazione**	**0**	**0**
(+)	aumento contributi in c/capitale da regione e da altri	18.975	1.317
(+)/(-)	altri aumenti/diminuzioni al patrimonio netto*	7.287	7.292
(+)/(-)	**aumenti/diminuzioni nette contabili al patrimonio netto**	26.262	8.609
(+)/(-)	**aumento/diminuzione debiti C/C bancari e istituto tesoriere***	0	
(+)	assunzione nuovi mutui*	0	0
(-)	mutui quota capitale rimborsata	0	0
C - Totale attività di finanziamento		**7.585**	**17.860**
FLUSSO DI CASSA COMPLESSIVO (A+B+C)		***5.566***	***-5.061***
Delta liquidità tra inizio e fine esercizio (al netto dei conti bancari passivi)		**5.566**	**-5.061**
Squadratura tra il valore delle disponibilità liquide nello SP e il valore del flusso di cassa complessivo		**0**	0

R.E.S.C.R.I.B.E.

MINISTERO DELLA SALUTE

Direzione Generale della Programmazione Sanitaria
Direzione Generale del Sistema Informativo e Statistico Sanitario

SP

MODELLO DI RILEVAZIONE DELLO STATO PATRIMONIALE
AZIENDE SANITARIE LOCALI - AZIENDE OSPEDALIERE
IRCCS - AZIENDE OSPEDALIERE UNIVERSITARIE

STRUTTURA RILEVATA	
REGIONE	AZIENDA / ISTITUTO

OGGETTO DELLA RILEVAZIONE				
ANNO				
TRIMESTRE:	1	2	3	4
PREVENTIVO		CONSUNTIVO		

APPROVAZIONE BILANCIO DA PARTE DEL COLLEGIO SINDACALE	
SI	NO

A T T I V I T A' (migliaia di euro)

Cons	CODICE	DESCRIZIONE	IMPORTO	SEGNO (+/-)	SAN + RIC	ASSI
	AAZ999	**A) IMMOBILIZZAZIONI**	**330.678**	+	**330.678**	**-**
	AAA000	**A.I) IMMOBILIZZAZIONI IMMATERIALI**	**3.077**	+	**3.077**	**-**
	AAA010	***A.I.1) Costi di impianto e di ampliamento***	**-**	+	**-**	**-**
	AAA020	A.I.1.a) Costi di impianto e di ampliamento	-	+	-	-
	AAA030	A.I.1.b) F.do Amm.to costi di impianto e di ampliamento	-	+	-	-
	AAA040	***A.I.2) Costi di ricerca e sviluppo***	**-**	+	**-**	**-**
	AAA050	A.I.2.a) Costi di ricerca e sviluppo	-	+	-	-
	AAA060	A.I.2.b) F.do Amm.to costi di ricerca e sviluppo	-	+	-	-
	AAA070	***A.I.3) Diritti di brevetto e diritti di utilizzazione delle opere d'ingegno***	**-**	+	**-**	**-**
	AAA080	A.I.3.a) Diritti di brevetto e diritti di utilizzazione delle opere d'ingegno - derivanti dall'attività di ricerca	-	+	-	-
	AAA090	A.I.3.b) F.do Amm.to diritti di brevetto e diritti di utilizzazione delle opere d'ingegno - derivanti dall'attività di ricerca	-	+	-	-
	AAA100	A.I.3.c) Diritti di brevetto e diritti di utilizzazione delle opere d'ingegno - altri	-	+	-	-
	AAA110	A.I.3.d) F.do Amm.to diritti di brevetto e diritti di utilizzazione delle opere d'ingegno - altri	-	+	-	-
	AAA120	***A.I.4) Immobilizzazioni immateriali in corso e acconti***	39	+	39	-
	AAA130	***A.I.5) Altre immobilizzazioni immateriali***	***3.038***	+	***3.038***	**-**
	AAA140	A.I.5.a) Concessioni, licenze, marchi e diritti simili	11.294	+	11.294	-
	AAA150	A.I.5.b) F.do Amm.to concessioni, licenze, marchi e diritti simili	9.973	+	9.973	-
	AAA160	A.I.5.c) Migliorie su beni di terzi	1.705	+	1.705	-
	AAA170	A.I.5.d) F.do Amm.to migliorie su beni di terzi	1.587	+	1.587	-
	AAA180	A.I.5.e) Pubblicità	-	+	-	-
	AAA190	A.I.5.f) F.do Amm.to pubblicità	-	+	-	-
	AAA200	A.I.5.g) Altre immobilizzazioni immateriali	8.430	+	8.430	-
	AAA210	A.I.5.h) F.do Amm.to altre immobilizzazioni immateriali	6.831	+	6.831	-
	AAA220	***A.I.6) Fondo Svalutazione immobilizzazioni immateriali***	**-**	+	**-**	**-**
	AAA230	A.I.6.a) F.do Svalut. Costi di impianto e di ampliamento	-	+	-	-
	AAA240	A.I.6.b) F.do Svalut. Costi di ricerca e sviluppo	-	+	-	-
	AAA250	A.I.6.c) F.do Svalut. Diritti di brevetto e diritti di utilizzazione delle opere d'ingegno	-	+	-	-
	AAA260	A.I.6.d) F.do Svalut. Altre immobilizzazioni immateriali	-	+	-	-
	AAA270	**A.II) IMMOBILIZZAZIONI MATERIALI**	**327.601**	+	**327.601**	**-**
	AAA280	***A.II.1) Terreni***	***26.965***	+	***26.965***	**-**
	AAA290	*A.II.1.a) Terreni disponibili*	26.965	+	26.965	-
	AAA300	*A.II.1.b) Terreni indisponibili*	-	+	-	-
	AAA310	***A.II.2) Fabbricati***	***182.292***	+	***182.292***	**-**
	AAA320	*A.II.2.a) Fabbricati non strumentali (disponibili)*	*22.756*	+	*22.756*	-
	AAA330	A.II.2.a.1) Fabbricati non strumentali (disponibili)	22.816	+	22.816	-
	AAA340	A.II.2.a.2) F.do Amm.to Fabbricati non strumentali (disponibili)	60	+	60	-
	AAA350	*A.II.2.b) Fabbricati strumentali (indisponibili)*	*159.536*	+	*159.536*	-
	AAA360	A.II.2.b.1) Fabbricati strumentali (indisponibili)	236.940	+	236.940	-
	AAA370	A.II.2.b.2) F.do Amm.to Fabbricati strumentali (indisponibili)	77.404	+	77.404	-
	AAA380	***A.II.3) Impianti e macchinari***	***33.172***	+	***33.172***	**-**
	AAA390	A.II.3.a) Impianti e macchinari	150.262	+	150.262	-
	AAA400	A.II.3.b) F.do Amm.to Impianti e macchinari	117.090	+	117.090	-
	AAA410	***A.II.4) Attrezzature sanitarie e scientifiche***	***11.808***	+	***11.808***	**-**
	AAA420	A.II.4.a) Attrezzature sanitarie e scientifiche	104.672	+	104.672	-
	AAA430	A.II.4.b) F.do Amm.to Attrezzature sanitarie e scientifiche	92.864	+	92.864	-
	AAA440	***A.II.5) Mobili e arredi***	***2.998***	+	***2.998***	**-**
	AAA450	A.II.5.a) Mobili e arredi	21.445	+	21.445	-
	AAA460	A.II.5.b) F.do Amm.to Mobili e arredi	18.447	+	18.447	-
	AAA470	***A.II.6) Automezzi***	***8***	+	***8***	**-**
	AAA480	A.II.6.a) Automezzi	1.194	+	1.194	-
	AAA490	A.II.6.b) F.do Amm.to Automezzi	1.186	+	1.186	-
	AAA500	***A.II.7) Oggetti d'arte***	191	+	191	-
	AAA510	***A.II.8) Altre immobilizzazioni materiali***	***566***	+	***566***	**-**
	AAA520	A.II.8.a) Altre immobilizzazioni materiali	12.207	+	12.207	-
	AAA530	A.II.8.b) F.do Amm.to Altre immobilizzazioni materiali	11.641	+	11.641	-
	AAA540	***A.II.9) Immobilizzazioni materiali in corso e acconti***	69.601	+	69.601	-
	AAA550	***A.II.10) Fondo Svalutazione immobilizzazioni materiali***	**-**	+	**-**	**-**
	AAA560	A.II.10.a) F.do Svalut. Terreni	-	+	-	-
	AAA570	A.II.10.b) F.do Svalut. Fabbricati	-	+	-	-
	AAA580	A.II.10.c) F.do Svalut. Impianti e macchinari	-	+	-	-
	AAA590	A.II.10.d) F.do Svalut. Attrezzature sanitarie e scientifiche	-	+	-	-
	AAA600	A.II.10.e) F.do Svalut. Mobili e arredi	-	+	-	-
	AAA610	A.II.10.f) F.do Svalut. Automezzi	-	+	-	-
	AAA620	A.II.10.g) F.do Svalut. Oggetti d'arte	-	+	-	-
	AAA630	A.II.10.h) F.do Svalut. Altre immobilizzazioni materiali	-	+	-	-
	AAA640	**A.III) IMMOBILIZZAZIONI FINANZIARIE**	**-**	+	**-**	**-**
	AAA650	***A.III.1) Crediti finanziari***	**-**	+	**-**	**-**
	AAA660	A.III.1.a) Crediti finanziari v/Stato	-	+	-	-
	AAA670	A.III.1.b) Crediti finanziari v/Regione	-	+	-	-
	AAA680	A.III.1.c) Crediti finanziari v/partecipate	-	+	-	-
	AAA690	A.III.1.d) Crediti finanziari v/altri	-	+	-	-
	AAA700	***A.III.2) Titoli***	**-**	+	**-**	**-**
	AAA710	A.III.2.a) Partecipazioni	-	+	-	-
	AAA720	A.III.2.b) Altri titoli	-	+	-	-
	AAA730	A.III.2.b.1) Titoli di Stato	-	+	-	-

R.I.S.C.R.I.B.A.

MINISTERO DELLA SALUTE

Direzione Generale della Programmazione Sanitaria
Direzione Generale del Sistema Informativo e Statistico Sanitario

SP

MODELLO DI RILEVAZIONE DELLO STATO PATRIMONIALE
AZIENDE SANITARIE LOCALI - AZIENDE OSPEDALIERE
IRCCS - AZIENDE OSPEDALIERE UNIVERSITARIE

STRUTTURA RILEVATA	
REGIONE	AZIENDA / ISTITUTO

OGGETTO DELLA RILEVAZIONE				
ANNO				
TRIMESTRE:	1	2	3	4
PREVENTIVO		CONSUNTIVO		

APPROVAZIONE BILANCIO DA PARTE DEL COLLEGIO SINDACALE	
SI	NO

A T T I V I T A' (migliaia di euro)

Cons	CODICE	DESCRIZIONE	IMPORTO	SEGNO (+/-)	SAN + RIC	ASSI
	AAA740	A.III.2.b.2) Altre Obbligazioni	-	+	-	-
	AAA750	A.III.2.b.3) Titoli azionari quotati in Borsa	-	+	-	-
	AAA760	A.III.2.b.4) Titoli diversi	-	+	-	-
	ABZ999	**B) ATTIVO CIRCOLANTE**	**199.674**	+	**199.674**	**-**
	ABA000	**B.I) RIMANENZE**	**20.217**	+	**20.217**	**-**
	ABA010	***B.I.1) Rimanenze beni sanitari***	***19.085***	+	***19.085***	**-**
	ABA020	B.I.1.a) Prodotti farmaceutici ed emoderivati	10.502	+	10.502	-
	ABA030	B.I.1.b) Sangue ed emocomponenti	588	+	588	-
	ABA040	B.I.1.c) Dispositivi medici	7.942	+	7.942	-
	ABA050	B.I.1.d) Prodotti dietetici	14	+	14	-
	ABA060	B.I.1.e) Materiali per la profilassi (vaccini)	39	+	39	-
	ABA070	B.I.1.f) Prodotti chimici	-	+	-	-
	ABA080	B.I.1.g) Materiali e prodotti per uso veterinario	-	+	-	-
	ABA090	B.I.1.h) Altri beni e prodotti sanitari	-	+	-	-
	ABA100	B.I.1.i) Acconti per acquisto di beni e prodotti sanitari	-	+	-	-
	ABA110	***B.I.2) Rimanenze beni non sanitari***	***1.132***	+	***1.132***	**-**
	ABA120	B.I.2.a) Prodotti alimentari	46	+	46	-
	ABA130	B.I.2.b) Materiali di guardaroba, di pulizia, e di convivenza in genere	286	+	286	-
	ABA140	B.I.2.c) Combustibili, carburanti e lubrificanti	-	+	-	-
	ABA150	B.I.2.d) Supporti informatici e cancelleria	454	+	454	-
	ABA160	B.I.2.e) Materiale per la manutenzione	328	+	328	-
	ABA170	B.I.2.f) Altri beni e prodotti non sanitari	18	+	18	-
	ABA180	B.I.2.g) Acconti per acquisto di beni e prodotti non sanitari	-	+	-	-
	ABA190	**B.II) CREDITI**	**156.000**	+	**156.000**	**-**
	ABA200	***B.II.1) Crediti v/Stato***	***9.921***	+	***9.921***	**-**
SS	ABA210	B.II.1.a) Crediti v/Stato per spesa corrente - Integrazione a norma del D.L.vo 56/2000	-	+	-	-
SS	ABA220	B.II.1.b) Crediti v/Stato per spesa corrente - FSN	-	+	-	-
S	ABA230	B.II.1.c) Crediti v/Stato per mobilità attiva extraregionale	-	+	-	-
	ABA240	B.II.1.d) Crediti v/Stato per mobilità attiva internazionale	-	+	-	-
SS	ABA250	B.II.1.e) Crediti v/Stato per acconto quota fabbisogno sanitario regionale standard	-	+	-	-
SS	ABA260	B.II.1.f) Crediti v/Stato per finanziamento sanitario aggiuntivo corrente	-	+	-	-
SS	ABA270	B.II.1.g) Crediti v/Stato per spesa corrente - altro	-	+	-	-
SS	ABA280	B.II.1.h) Crediti v/Stato per finanziamenti per investimenti	-	+	-	-
	ABA290	B.II.1.i) Crediti v/Stato per ricerca	-	+	-	-
SS	ABA300	B.II.1.i.1) Crediti v/Stato per ricerca corrente - Ministero della Salute	-	+	-	-
SS	ABA310	B.II.1.i.2) Crediti v/Stato per ricerca finalizzata - Ministero della Salute	-	+	-	-
SS	ABA320	B.II.1.i.3) Crediti v/Stato per ricerca - altre Amministrazioni centrali	-	+	-	-
SS	ABA330	B.II.1.i.4) Crediti v/Stato per ricerca - finanziamenti per investimenti	-	+	-	-
	ABA340	B.II.1.l) Crediti v/prefetture	9.921	+	9.921	-
	ABA350	***B.II.2) Crediti v/Regione o Provincia Autonoma***	***68.886***	+	***68.886***	**-**
	ABA360	B.II.2.a) Crediti v/Regione o Provincia Autonoma per spesa corrente	25.429	+	25.429	-
RR	ABA370	B.II.2.a.1) Crediti v/Regione o Provincia Autonoma per spesa corrente - IRAP	-	+	-	-
RR	ABA380	B.II.2.a.2) Crediti v/Regione o Provincia Autonoma per spesa corrente - Addizionale IRPEF	-	+	-	-
RR	ABA390	B.II.2.a.3) Crediti v/Regione o Provincia Autonoma per quota FSR	3.587	+	3.587	-
R	ABA400	B.II.2.a.4) Crediti v/Regione o Provincia Autonoma per mobilità attiva intraregionale	-	+	-	-
S	ABA410	B.II.2.a.5) Crediti v/Regione o Provincia Autonoma per mobilità attiva extraregionale	-	+	-	-
RR	ABA420	B.II.2.a.6) Crediti v/Regione o Provincia Autonoma per acconto quota FSR	-	+	-	-
RR	ABA430	B.II.2.a.7) Crediti v/Regione o Provincia Autonoma per finanziamento sanitario aggiuntivo corrente LEA	-	+	-	-
RR	ABA440	B.II.2.a.8) Crediti v/Regione o Provincia Autonoma per finanziamento sanitario aggiuntivo corrente extra LEA	-	+	-	-
RR	ABA450	B.II.2.a.9) Crediti v/Regione o Provincia Autonoma per spesa corrente - altro	21.842	+	21.842	-
RR	ABA460	B.II.2.a.10) Crediti v/Regione o Provincia Autonoma per ricerca	-	+	-	-
	ABA470	B.II.2.b) Crediti v/Regione o Provincia Autonoma per versamenti a patrimonio netto	43.457	+	43.457	-
RR	ABA480	B.II.2.b.1) Crediti v/Regione o Provincia Autonoma per finanziamenti per investimenti	43.457	+	43.457	-
RR	ABA490	B.II.2.b.2) Crediti v/Regione o Provincia Autonoma per incremento fondo dotazione	-	+	-	-
RR	ABA500	B.II.2.b.3) Crediti v/Regione o Provincia Autonoma per ripiano perdite	-	+	-	-
RR	ABA510	B.II.2.b.4) Crediti v/Regione per copertura debiti al 31/12/2005	-	+	-	-
RR	ABA520	B.II.2.b.5) Crediti v/Regione o Provincia Autonoma per ricostituzione risorse da investimenti esercizi precedenti	-	+	-	-

RI.C.R.I.B.A.

MINISTERO DELLA SALUTE

Direzione Generale della Programmazione Sanitaria
Direzione Generale del Sistema Informativo e Statistico Sanitario

SP

MODELLO DI RILEVAZIONE DELLO STATO PATRIMONIALE
AZIENDE SANITARIE LOCALI - AZIENDE OSPEDALIERE
IRCCS - AZIENDE OSPEDALIERE UNIVERSITARIE

STRUTTURA RILEVATA	
REGIONE	AZIENDA / ISTITUTO

OGGETTO DELLA RILEVAZIONE				
ANNO				
TRIMESTRE:	1	2	3	4
PREVENTIVO		CONSUNTIVO		

APPROVAZIONE BILANCIO DA PARTE DEL COLLEGIO SINDACALE	
SI	NO

A T T I V I T A' (migliaia di euro)

Cons	CODICE	DESCRIZIONE	IMPORTO	SEGNO (+/-)	SAN + RIC	ASSI
	ABA530	***B.II.3) Crediti v/Comuni***	16	+	16	-
	ABA540	***B.II.4) Crediti v/Aziende sanitarie pubbliche***	***61.011***	+	***61.011***	-
	ABA550	B.II.4.a) Crediti v/Aziende sanitarie pubbliche della Regione	61.011	+	61.011	-
R	ABA560	B.II.4.a.1) Crediti v/Aziende sanitarie pubbliche della Regione - per mobilità in compensazione	-	+	-	-
RR	ABA570	B.II.4.a.2) Crediti v/Aziende sanitarie pubbliche della Regione - per mobilità non in compensazione	-	+	-	-
RR	ABA580	B.II.4.a.3) Crediti v/Aziende sanitarie pubbliche della Regione - per altre prestazioni	61.011	+	61.011	-
RR	ABA590	B.II.4.b) Acconto quota FSR da distribuire	-	+	-	-
S	ABA600	B.II.4.c) Crediti v/Aziende sanitarie pubbliche Extraregione	-	+	-	-
	ABA610	***B.II.5) Crediti v/società partecipate e/o enti dipendenti della Regione***	-	+	-	-
	ABA620	B.II.5.a) Crediti v/enti regionali	-	+	-	-
	ABA630	B.II.5.b) Crediti v/sperimentazioni gestionali	-	+	-	-
	ABA640	B.II.5.c) Crediti v/altre partecipate	-	+	-	-
	ABA650	***B.II.6) Crediti v/Erario***	231	+	231	-
	ABA660	***B.II.7) Crediti v/altri***	***15.935***	+	***15.935***	-
	ABA670	B.II.7.a) Crediti v/clienti privati	12.848	+	12.848	-
	ABA680	B.II.7.b) Crediti v/gestioni liquidatorie	407	+	407	-
	ABA690	B.II.7.c) Crediti v/altri soggetti pubblici	939	+	939	-
	ABA700	B.II.7.d) Crediti v/altri soggetti pubblici per ricerca	-	+	-	-
	ABA710	B.II.7.e) Altri crediti diversi	1.741	+	1.741	-
	ABA720	**B.III) ATTIVITA' FINANZIARIE CHE NON COSTITUISCONO IMMOBILIZZAZIONI**	-	+	-	-
	ABA730	***B.III.1) Partecipazioni che non costituiscono immobilizzazioni***	-	+	-	-
	ABA740	***B.III.2) Altri titoli che non costituiscono immobilizzazioni***	-	+	-	-
	ABA750	**B.IV) DISPONIBILITA' LIQUIDE**	**23.457**	+	**23.457**	-
	ABA760	***B.IV.1) Cassa***	335	+	335	-
	ABA770	***B.IV.2) Istituto Tesoriere***	23.082	+	23.082	-
	ABA780	***B.IV.3) Tesoreria Unica***	-	+	-	-
	ABA790	***B.IV.4) Conto corrente postale***	40	+	40	-
	ACZ999	**C) RATEI E RISCONTI ATTIVI**	**5.184**	+	**5.184**	-
	ACA000	**C.I) RATEI ATTIVI**	**4.458**	+	**4.458**	-
	ACA010	***C.I.1) Ratei attivi***	4	+	4	-
R	***ACA020***	***C.I.2) Ratei attivi v/Aziende sanitarie pubbliche della Regione***	4.454	+	4.454	-
	ACA030	**C.II) RISCONTI ATTIVI**	**726**	+	**726**	-
	ACA040	***C.II.1) Risconti attivi***	726	+	726	-
R	***ACA050***	***C.II.2) Risconti attivi v/Aziende sanitarie pubbliche della Regione***	-	+	-	-
	ADZ999	**D) CONTI D'ORDINE**	**180.268**	+	**180.268**	-
	ADA000	**D.I) CANONI DI LEASING ANCORA DA PAGARE**	-	+	-	-
	ADA010	**D.II) DEPOSITI CAUZIONALI**	-	+	-	-
	ADA020	**D.III) BENI IN COMODATO**	120.398	+	120.398	-
	ADA030	**D.IV) ALTRI CONTI D'ORDINE**	59.870	+	59.870	-

R.L.C.R.I.B.A.

MINISTERO DELLA SALUTE

Direzione Generale della Programmazione Sanitaria
Direzione Generale del Sistema Informativo e Statistico Sanitario

SP

MODELLO DI RILEVAZIONE DELLO STATO PATRIMONIALE
AZIENDE SANITARIE LOCALI - AZIENDE OSPEDALIERE
IRCCS - AZIENDE OSPEDALIERE UNIVERSITARIE

STRUTTURA RILEVATA	OGGETTO DELLA RILEVAZIONE
REGIONE ___ AZIENDA / ISTITUTO ___	ANNO ___
	TRIMESTRE: 1 ☐ 2 ☐ 3 ☐ 4 ☐
	PREVENTIVO ☐ CONSUNTIVO ☐

APPROVAZIONE BILANCIO DA PARTE DEL COLLEGIO SINDACALE

SI ☐ NO ☐

P A S S I V I T A' (migliaia di euro)

Cons	CODICE	DESCRIZIONE	IMPORTO	SEGNO (+/-)	SAN + RIC	ASSI
	PAZ999	**A) PATRIMONIO NETTO**	**289.834**	+/-	**289.834**	**-**
	PAA000	**A.I) FONDO DI DOTAZIONE**	3.411	+/-	3.411	-
	PAA010	**A.II) FINANZIAMENTI PER INVESTIMENTI**	**198.166**	+	**198.166**	**-**
	PAA020	***A.II.1) Finanziamenti per beni di prima dotazione***	100.296	+	100.296	-
	PAA030	***A.II.2) Finanziamenti da Stato per investimenti***	**-**	+	**-**	**-**
	PAA040	A.II.2.a) Finanziamenti da Stato per investimenti - ex art. 20 legge 67/88	-	+	-	-
	PAA050	A.II.2.b) Finanziamenti da Stato per investimenti - ricerca	-	+	-	-
	PAA060	A.II.2.c) Finanziamenti da Stato per investimenti - altro	-	+	-	-
	PAA070	***A.II.3) Finanziamenti da Regione per investimenti***	91.320	+	91.320	-
	PAA080	***A.II.4) Finanziamenti da altri soggetti pubblici per investimenti***	-	+	-	-
	PAA090	***A.II.5) Finanziamenti per investimenti da rettifica contributi in conto esercizio***	6.550	+	6.550	-
	PAA100	**A.III) RISERVE DA DONAZIONI E LASCITI VINCOLATI AD INVESTIMENTI**	55.205	+	55.205	-
	PAA110	**A.IV) ALTRE RISERVE**	***33.052***	+	***33.052***	**-**
	PAA120	***A.IV.1) Riserve da rivalutazioni***	-	+	-	-
	PAA130	***A.IV.2) Riserve da plusvalenze da reinvestire***	33.052	+	33.052	-
	PAA140	***A.IV.3) Contributi da reinvestire***	-	+	-	-
	PAA150	***A.IV.4) Riserve da utili di esercizio destinati ad investimenti***	-	+	-	-
	PAA160	***A.IV.5) Riserve diverse***	-	+	-	-
	PAA170	**A.V) CONTRIBUTI PER RIPIANO PERDITE**	**-**	+	**-**	**-**
	PAA180	***A.V.1) Contributi per copertura debiti al 31/12/2005***	-	+	-	-
	PAA190	***A.V.2) Contributi per ricostituzione risorse da investimenti esercizi precedenti***	-	+	-	-
	PAA200	***A.V.3) Altro***	-	+	-	-
	PAA210	**A.VI) UTILI (PERDITE) PORTATI A NUOVO**	-	+/-	-	-
	PAA220	**A.VII) UTILE (PERDITA) D'ESERCIZIO**	-	+/-	-	-
	PBZ999	**B) FONDI PER RISCHI E ONERI**	**13.947**	+	**13.947**	**-**
	PBA000	**B.I) FONDI PER IMPOSTE, ANCHE DIFFERITE**	-	+	-	-
	PBA010	**B.II) FONDI PER RISCHI**	**1.740**	+	**1.740**	**-**
	PBA020	***B.II.1) Fondo rischi per cause civili ed oneri processuali***	-	+	-	-
	PBA030	***B.II.2) Fondo rischi per contenzioso personale dipendente***	-	+	-	-
	PBA040	***B.II.3) Fondo rischi connessi all'acquisto di prestazioni sanitarie da privato***	-	+	-	-
	PBA050	***B.II.4) Fondo rischi per copertura diretta dei rischi (autoassicurazione)***	1.740	+	1.740	-
	PBA060	***B.II.5) Altri fondi rischi***	-	+	-	-
	PBA070	**B.III) FONDI DA DISTRIBUIRE**	**-**	+	**-**	**-**
	PBA080	***B.III.1) FSR indistinto da distribuire***	-	+	-	-
	PBA090	***B.III.2) FSR vincolato da distribuire***	-	+	-	-
	PBA100	***B.III.3) Fondo per ripiano disavanzi pregressi***	-	+	-	-
	PBA110	***B.III.4) Fondo finanziamento sanitario aggiuntivo corrente LEA***	-	+	-	-
	PBA120	***B.III.5) Fondo finanziamento sanitario aggiuntivo corrente extra LEA***	-	+	-	-
	PBA130	***B.III.6) Fondo finanziamento per ricerca***	-	+	-	-
	PBA140	***B.III.7) Fondo finanziamento per investimenti***	-	+	-	-
	PBA150	**B.IV) QUOTE INUTILIZZATE CONTRIBUTI**	**3.873**	+	**3.873**	**-**
	PBA160	***B.IV.1) Quote inutilizzate contributi da Regione o Prov. Aut. per quota F.S. vincolato***	428	+	428	-
	PBA170	***B.IV.2) Quote inutilizzate contributi vincolati da soggetti pubblici (extra fondo)***	398	+	398	-
	PBA180	***B.IV.3) Quote inutilizzate contributi per ricerca***	-	+	-	-
	PBA190	***B.IV.4) Quote inutilizzate contributi vincolati da privati***	3.047	+	3.047	-
	PBA200	**B.V) ALTRI FONDI PER ONERI E SPESE**	**8.334**	+	**8.334**	**-**
	PBA210	***B.V.1) Fondi integrativi pensione***	-	+	-	-
	PBA220	***B.V.2) Fondi rinnovi contrattuali***	***8.235***	+	***8.235***	**-**
	PBA230	B.V.2.a) Fondo rinnovi contrattuali personale dipendente	8.157	+	8.157	-
	PBA240	B.V.2.b) Fondo rinnovi convenzioni MMG/PLS/MCA	38	+	38	-
	PBA250	B.V.2.c) Fondo rinnovi convenzioni medici Sumai	40	+	40	-
	PBA260	***B.V.3) Altri fondi per oneri e spese***	99	+	99	-
	PCZ999	**C) TRATTAMENTO FINE RAPPORTO**	**3.382**	+	**3.382**	**-**
	PCA000	**C.I) FONDO PER PREMI OPEROSITA' MEDICI SUMAI**	3.382	+	3.382	-
	PCA010	**C.II) FONDO PER TRATTAMENTO DI FINE RAPPORTO DIPENDENTI**	-	+	-	-

R.I.C.R.I.B.A.

MINISTERO DELLA SALUTE

Direzione Generale della Programmazione Sanitaria
Direzione Generale del Sistema Informativo e Statistico Sanitario

SP

MODELLO DI RILEVAZIONE DELLO STATO PATRIMONIALE
AZIENDE SANITARIE LOCALI - AZIENDE OSPEDALIERE
IRCCS - AZIENDE OSPEDALIERE UNIVERSITARIE

STRUTTURA RILEVATA	OGGETTO DELLA RILEVAZIONE
REGIONE ___ AZIENDA / ISTITUTO ____	ANNO ____
	TRIMESTRE: 1 ☐ 2 ☐ 3 ☐ 4 ☐
	PREVENTIVO ☐ CONSUNTIVO ☐

APPROVAZIONE BILANCIO DA PARTE DEL COLLEGIO SINDACALE
SI ☐ NO ☐

P A S S I V I T A' (migliaia di euro)

Cons	CODICE	DESCRIZIONE	IMPORTO	SEGNO (+/-)	SAN + RIC	ASSI
	PDZ999	**D) DEBITI**	**227.551**	+	**311.520**	**-**
	PDA000	**D.I) DEBITI PER MUTUI PASSIVI**	-	+	83.969	-
	PDA010	**D.II) DEBITI V/STATO**	**-**	+	**-**	**-**
S	***PDA020***	***D.II.1) Debiti v/Stato per mobilità passiva extraregionale***	-	+	-	-
	PDA030	***D.II.2) Debiti v/Stato per mobilità passiva internazionale***	-	+	-	-
SS	***PDA040***	***D.II.3) Acconto quota FSR v/Stato***	-	+	-	-
SS	***PDA050***	***D.II.4) Debiti v/Stato per restituzione finanziamenti - per ricerca***	-	+	-	-
SS	***PDA060***	***D.II.5) Altri debiti v/Stato***	-	+	-	-
	PDA070	**D.III) DEBITI V/REGIONE O PROVINCIA AUTONOMA**	**57.411**	+	**57.411**	**-**
RR	***PDA080***	***D.III.1) Debiti v/Regione o Provincia Autonoma per finanziamenti***	-	+	-	-
R	***PDA090***	***D.III.2) Debiti v/Regione o Provincia Autonoma per mobilità passiva intraregionale***	-	+	-	-
S	***PDA100***	***D.III.3) Debiti v/Regione o Provincia Autonoma per mobilità passiva extraregionale***	-	+	-	-
RR	***PDA110***	***D.III.4) Acconto quota FSR da Regione o Provincia Autonoma***	57.411	+	57.411	-
	PDA120	***D.III.5) Altri debiti v/Regione o Provincia Autonoma***	-	+	-	-
	PDA130	**D.IV) DEBITI V/COMUNI**	4	+	4	-
	PDA140	**D.V) DEBITI V/AZIENDE SANITARIE PUBBLICHE**	**25.979**	+	**25.979**	**-**
	PDA150	***D.V.1) Debiti v/Aziende sanitarie pubbliche della Regione***	25.831	+	25.831	-
RR	PDA160	D.V.1.a) Debiti v/Aziende sanitarie pubbliche della Regione - per quota FSR	-	+	-	-
RR	PDA170	D.V.1.b) Debiti v/Aziende sanitarie pubbliche della Regione - per finanziamento sanitario aggiuntivo corrente LEA	-	+	-	-
RR	PDA180	D.V.1.c) Debiti v/Aziende sanitarie pubbliche della Regione - per finanziamento sanitario aggiuntivo corrente extra LEA	-	+	-	-
R	PDA190	D.V.1.d) Debiti v/Aziende sanitarie pubbliche della Regione - per mobilità in compensazione	-	+	-	-
RR	PDA200	D.V.1.e) Debiti v/Aziende sanitarie pubbliche della Regione - per mobilità non in compensazione	-	+	-	-
RR	PDA210	D.V.1.f) Debiti v/Aziende sanitarie pubbliche della Regione - per altre prestazioni	25.831	+	25.831	-
SS	***PDA220***	***D.V.2) Debiti v/Aziende sanitarie pubbliche Extraregione***	148	+	148	-
R	***PDA230***	***D.V.3) Debiti v/Aziende sanitarie pubbliche della Regione per versamenti c/patrimonio netto***	-	+	-	-
	PDA240	**D.VI) DEBITI V/ SOCIETA' PARTECIPATE E/O ENTI DIPENDENTI DELLA REGIONE**	**-**	+	**-**	**-**
	PDA250	***D.VI.1) Debiti v/enti regionali***	-	+	-	-
	PDA260	***D.VI.2) Debiti v/sperimentazioni gestionali***	-	+	-	-
	PDA270	***D.VI.3) Debiti v/altre partecipate***	-	+	-	-
	PDA280	**D.VII) DEBITI V/FORNITORI**	**79.521**	+	**79.521**	**-**
	PDA290	***D.VII.1) Debiti verso erogatori (privati accreditati e convenzionati) di prestazioni sanitarie***	-	+	-	-
	PDA300	***D.VII.2) Debiti verso altri fornitori***	79.521	+	79.521	-
	PDA310	**D.VIII) DEBITI V/ISTITUTO TESORIERE**	-	+	-	-
	PDA320	**D.IX) DEBITI TRIBUTARI**	10.549	+	10.549	-
	PDA330	**D.X) DEBITI V/ISTITUTI PREVIDENZIALI, ASSISTENZIALI E SICUREZZA SOCIALE**	11.307	+	11.307	-
	PDA340	**D.XI) DEBITI V/ALTRI**	**42.780**	+	**42.780**	**-**
	PDA350	***D.XI.1) Debiti v/altri finanziatori***	-	+	-	-
	PDA360	***D.XI.2) Debiti v/dipendenti***	26.109	+	26.109	-
	PDA370	***D.XI.3) Debiti v/gestioni liquidatorie***	11.659	+	11.659	-
	PDA380	***D.XI.4) Altri debiti diversi***	5.012	+	5.012	-
	PEZ999	**E) RATEI E RISCONTI PASSIVI**	**822**	+	**822**	**-**
	PEA000	**E.I) RATEI PASSIVI**	**789**	+	**789**	**-**
	PEA010	***E.I.1) Ratei passivi***	789	+	789	-
R	***PEA020***	***E.I.2) Ratei passivi v/Aziende sanitarie pubbliche della Regione***	-	+	-	-
	PEA030	**E.II) RISCONTI PASSIVI**	**33**	+	**33**	**-**
	PEA040	***E.II.1) Risconti passivi***	33	+	33	-
R	***PEA050***	***E.II.2) Risconti passivi v/Aziende sanitarie pubbliche della Regione***	-	+	-	-

R.G.S.-I.B.A.

MINISTERO DELLA SALUTE

Direzione Generale della Programmazione Sanitaria
Direzione Generale del Sistema Informativo e Statistico Sanitario

SP

MODELLO DI RILEVAZIONE DELLO STATO PATRIMONIALE
AZIENDE SANITARIE LOCALI - AZIENDE OSPEDALIERE
IRCCS - AZIENDE OSPEDALIERE UNIVERSITARIE

STRUTTURA RILEVATA	
REGIONE	AZIENDA / ISTITUTO

OGGETTO DELLA RILEVAZIONE				
ANNO				
TRIMESTRE:	1	2	3	4
PREVENTIVO		CONSUNTIVO		

APPROVAZIONE BILANCIO DA PARTE DEL COLLEGIO SINDACALE	
SI	NO

P A S S I V I T A' (migliaia di euro)

Cons	CODICE	DESCRIZIONE	IMPORTO	SEGNO (+/-)	SAN + RIC	ASSI
	PFZ999	**F) CONTI D'ORDINE**	**180.268**	+	**180.268**	**-**
	PFA000	**F.I) CANONI DI LEASING ANCORA DA PAGARE**	-	+	-	-
	PFA010	**F.II) DEPOSITI CAUZIONALI**	-	+	-	-
	PFA020	**F.III) BENI IN COMODATO**	120.398	+	120.398	-
	PFA030	**F.IV) ALTRI CONTI D'ORDINE**	59.870	+	59.870	-

Dettaglio debiti (PDZ999) per anno di formazione

	IMPORTO ANTE 31/12/2005	IMPORTO POST 31/12/2005	TOTALE	
DEBITI COMMERCIALI		105.500	**105.500**	
DEBITI NON COMMERCIALI		122.047	**122.047**	
TOTALE .	-	227.547	**227.547**	**(PDZ999)**

F.to Il Direttore Generale ai sensi D.Lgs. 39/93 .....
F.to Il Responsabile Economico Finanziario ai sensi D.Lgs. 39/93.....

RLS.C.R.I.B.A.

MINISTERO DELLA SANITA'

Direzione Generale della Programmazione sanitaria, dei livelli di assistenza e dei principi etici di sistema

Direzione Generale del Sistema Informativo

CE

MODELLO DI RILEVAZIONE DEL CONTO ECONOMICO
AZIENDE UNITA' SANITARIE LOCALI - AZIENDE OSPEDALIERE
IRCCS - AZIENDE OSPEDALIERE UNIVERSITARIE

STRUTTURA RILEVATA	
REGIONE	030
U.S.L./AZ.OSP.	954
OGGETTO DELLA RILEVAZIONE	
Consuntivo	0
ANNO	2014

Verbale Collegio Sindacale (S/N)	S

(valori in migliaia di Euro)

Cons	CODICE	VOCE MODELLO CE	IMPORTO	SEGNO (+/-)	SAN+RIC	ASSI
		A) Valore della produzione				
	AA0010	**A.1) Contributi in c/esercizio**	**150.661**	+	**150.661**	-
	AA0020	***A.1.A) Contributi da Regione o Prov. Aut. per quota F.S. regionale***	***128.197***	+	***128.197***	-
	AA0030	*A.1.A.1) da Regione o Prov. Aut. per quota F.S. regionale indistinto*	127.986	+	127.986	-
	AA0040	*A.1.A.2) da Regione o Prov. Aut. per quota F.S. regionale vincolato*	211	+	211	-
	AA0050	***A.1.B) Contributi c/esercizio (extra fondo)***	***18.356***	+	***18.356***	-
	AA0060	*A.1.B.1) da Regione o Prov. Aut. (extra fondo)*	*766*	+	*766*	-
	AA0070	A.1.B.1.1) Contributi da Regione o Prov. Aut. (extra fondo) vincolati	766	+	766	-
	AA0080	A.1.B.1.2) Contributi da Regione o Prov. Aut. (extra fondo) - Risorse aggiuntive da bilancio regionale a titolo di copertura LEA	-	+	-	-
	AA0090	A.1.B.1.3) Contributi da Regione o Prov. Aut. (extra fondo) - Risorse aggiuntive da bilancio regionale a titolo di copertura extra LEA	-	+	-	-
	AA0100	A.1.B.1.4) Contributi da Regione o Prov. Aut. (extra fondo) - Altro	-	+	-	-
	AA0110	*A.1.B.2) Contributi da Aziende sanitarie pubbliche della Regione o Prov. Aut. (extra fondo)*	*17.323*	+	*17.323*	-
R	AA0120	A.1.B.2.1) Contributi da Aziende sanitarie pubbliche della Regione o Prov. Aut. (extra fondo) vincolati	17.323	+	17.323	-
R	AA0130	A.1.B.2.2) Contributi da Aziende sanitarie pubbliche della Regione o Prov. Aut. (extra fondo) altro	-	+	-	-
	AA0140	*A.1.B.3) Contributi da altri soggetti pubblici (extra fondo)*	*267*	+	*267*	-
	AA0150	A.1.B.3.1) Contributi da altri soggetti pubblici (extra fondo) vincolati	267	+	267	-
	AA0160	A.1.B.3.2) Contributi da altri soggetti pubblici (extra fondo) L. 210/92	-	+	-	-
	AA0170	A.1.B.3.3) Contributi da altri soggetti pubblici (extra fondo) altro	-	+	-	-
	AA0180	***A.1.C) Contributi c/esercizio per ricerca***		+	-	-
	AA0190	*A.1.C.1) Contributi da Ministero della Salute per ricerca corrente*	-	+	-	-
	AA0200	*A.1.C.2) Contributi da Ministero della Salute per ricerca finalizzata*	-	+	-	-
	AA0210	*A.1.C.3) Contributi da Regione ed altri soggetti pubblici per ricerca*	-	+	-	-
	AA0220	*A.1.C.4) Contributi da privati per ricerca*	-	+	-	-
	AA0230	***A.1.D) Contributi c/esercizio da privati***	*4.108*	+	*4.108*	-
	AA0240	**A.2) Rettifica contributi c/esercizio per destinazione ad investimenti**	***-510***	-	***-510***	-
	AA0250	***A.2.A) Rettifica contributi in c/esercizio per destinazione ad investimenti - da Regione o Prov. Aut. per quota F.S. regionale***	- 449	-	- 449	-
	AA0260	***A.2.B) Rettifica contributi in c/esercizio per destinazione ad investimenti - altri contributi***	- 61	-	- 61	-
	AA0270	**A.3) Utilizzo fondi per quote inutilizzate contributi vincolati di esercizi precedenti**	***1.963***	+	***1.963***	-
	AA0280	***A.3.A) Utilizzo fondi per quote inutilizzate contributi di esercizi precedenti da Regione o Prov. Aut. per quota F.S. regionale vincolato***	55	+	55	-
	AA0290	***A.3.B) Utilizzo fondi per quote inutilizzate contributi di esercizi precedenti da soggetti pubblici (extra fondo) vincolati***	162	+	162	-
	AA0300	***A.3.C) Utilizzo fondi per quote inutilizzate contributi di esercizi precedenti per ricerca***	-	+	-	-
	AA0310	***A.3.D) Utilizzo fondi per quote inutilizzate contributi vincolati di esercizi precedenti da privati***	1.746	+	1.746	-
	AA0320	**A.4) Ricavi per prestazioni sanitarie e sociosanitarie a rilevanza sanitaria**	***494.915***	+	***494.915***	-
	AA0330	***A.4.A) Ricavi per prestazioni sanitarie e sociosanitarie a rilevanza sanitaria erogate a soggetti pubblici***	*471.364*	+	*471.364*	-
R	AA0340	*A.4.A.1) Ricavi per prestaz. sanitarie e sociosanitarie a rilevanza sanitaria erogate ad Aziende sanitarie pubbliche della Regione*	*450.704*	+	*450.704*	-
R	AA0350	A.4.A.1.1) Prestazioni di ricovero	249.986	+	249.986	-
R	AA0360	A.4.A.1.2) Prestazioni di specialistica ambulatoriale	97.782	+	97.782	-
R	AA0370	A.4.A.1.3) Prestazioni di psichiatria residenziale e semiresidenziale	12.839	+	12.839	-
R	AA0380	A.4.A.1.4) Prestazioni di File F	87.866	+	87.866	-
R	AA0390	A.4.A.1.5) Prestazioni servizi MMG, PLS, Contin. assistenziale	-	+	-	-
R	AA0400	A.4.A.1.6) Prestazioni servizi farmaceutica convenzionata	-	+	-	-
R	AA0410	A.4.A.1.7) Prestazioni termali	-	+	-	-
R	AA0420	A.4.A.1.8) Prestazioni trasporto ambulanze ed elisoccorso	-	+	-	-
R	AA0430	A.4.A.1.9) Altre prestazioni sanitarie e socio-sanitarie a rilevanza sanitaria	2.231	+	2.231	-
	AA0440	*A.4.A.2) Ricavi per prestaz. sanitarie e sociosanitarie a rilevanza sanitaria erogate ad altri soggetti pubblici*	1.497	+	1.497	-
	AA0450	*A.4.A.3) Ricavi per prestaz. sanitarie e sociosanitarie a rilevanza sanitaria erogate a soggetti pubblici Extraregione*	*19.163*	+	*19.163*	-
S	AA0460	A.4.A.3.1) Prestazioni di ricovero	14.131	+	14.131	-
S	AA0470	A.4.A.3.2) Prestazioni ambulatoriali	2.863	+	2.863	-
SS	AA0480	A.4.A.3.3) Prestazioni di psichiatria non soggetta a compensazione (resid. e semiresid.)	40	+	40	-
S	AA0490	A.4.A.3.4) Prestazioni di File F	2.129	+	2.129	-
S	AA0500	A.4.A.3.5) Prestazioni servizi MMG, PLS, Contin. assistenziale Extraregione	-	+	-	-
S	AA0510	A.4.A.3.6) Prestazioni servizi farmaceutica convenzionata Extraregione	-	+	-	-
S	AA0520	A.4.A.3.7) Prestazioni termali Extraregione	-	+	-	-
S	AA0530	A.4.A.3.8) Prestazioni trasporto ambulanze ed elisoccorso Extraregione	-	+	-	-
S	AA0540	A.4.A.3.9) Altre prestazioni sanitarie e sociosanitarie a rilevanza sanitaria Extraregione	-	+	-	-
S	AA0550	A.4.A.3.10) Ricavi per cessione di emocomponenti e cellule staminali Extraregione	-	+	-	-
S	AA0560	A.4.A.3.11) Ricavi per differenziale tariffe TUC	-	+	-	-
SS	AA0570	A.4.A.3.12) Altre prestazioni sanitarie e sociosanitarie a rilevanza sanitaria non soggette a compensazione Extraregione	-	+	-	-
SS	AA0580	*A.4.A.3.12.A) Prestazioni di assistenza riabilitativa non soggette a compensazione Extraregione*	-	+	-	-
SS	AA0590	*A.4.A.3.12.B) Altre prestazioni sanitarie e socio-sanitarie a rilevanza sanitaria non soggette a compensazione Extraregione*	-	+	-	-
	AA0600	A.4.A.3.13) Altre prestazioni sanitarie a rilevanza sanitaria - Mobilità attiva Internazionale	-	+	-	-
S	**AA0610**	***A.4.B) Ricavi per prestazioni sanitarie e sociosanitarie a rilevanza sanitaria erogate da privati v/residenti Extraregione in compensazione (mobilità attiva)***	-	+	-	-
S	AA0620	*A.4.B.1) Prestazioni di ricovero da priv. Extraregione in compensazione (mobilità attiva)*	-	+	-	-
S	AA0630	*A.4.B.2) Prestazioni ambulatoriali da priv. Extraregione in compensazione (mobilità attiva)*	-	+	-	-
S	AA0640	*A.4.B.3) Prestazioni di File F da priv. Extraregione in compensazione (mobilità attiva)*	-	+	-	-
S	AA0650	*A.4.B.4) Altre prestazioni sanitarie e sociosanitarie a rilevanza sanitaria erogate da privati v/residenti Extraregione in compensazione (mobilità attiva)*	-	+	-	-
	AA0660	***A.4.C) Ricavi per prestazioni sanitarie e sociosanitarie a rilevanza sanitaria erogate a privati***	2.688	+	2.688	-
	AA0670	***A.4.D) Ricavi per prestazioni sanitarie erogate in regime di intramoenia***	*20.863*	+	*20.863*	-
	AA0680	*A.4.D.1) Ricavi per prestazioni sanitarie intramoenia - Area ospedaliera*	4.641	+	4.641	-
	AA0690	*A.4.D.2) Ricavi per prestazioni sanitarie intramoenia - Area specialistica*	14.490	+	14.490	-
	AA0700	*A.4.D.3) Ricavi per prestazioni sanitarie intramoenia - Area sanità pubblica*	-	+	-	-

K.S.C.R.I.B.A.

	AA0710	*A.4.D.4) Ricavi per prestazioni sanitarie intramoenia - Consulenze (ex art. 55 c.1 lett. c), d) ed ex art. 57-58)*	518	+	518	-
R	AA0720	*A.4.D.5) Ricavi per prestazioni sanitarie intramoenia - Consulenze (ex art. 55 c.1 lett. c), d) ed ex art. 57-58) (Aziende sanitarie pubbliche della Regione)*	1.214	+	1.214	-
	AA0730	*A.4.D.6) Ricavi per prestazioni sanitarie intramoenia - Altro*	-	+	-	-
R	AA0740	*A.4.D.7) Ricavi per prestazioni sanitarie intramoenia - Altro (Aziende sanitarie pubbliche della Regione)*	-	+	-	-
	AA0750	**A.5) Concorsi, recuperi e rimborsi**	**7.737**	+	**7.737**	**-**
	AA0760	***A.5.A) Rimborsi assicurativi***	503	+	503	-
	AA0770	***A.5.B) Concorsi, recuperi e rimborsi da Regione***	-	+	-	-
	AA0780	*A.5.B.1) Rimborso degli oneri stipendiali del personale dell'azienda in posizione di comando presso la Regione*	-	+	-	-
	AA0790	*A.5.B.2) Altri concorsi, recuperi e rimborsi da parte della Regione*	-	+	-	-
R	**AA0800**	***A.5.C) Concorsi, recuperi e rimborsi da Aziende sanitarie pubbliche della Regione***	***786***	+	***786***	**-**
R	AA0810	*A.5.C.1) Rimborso degli oneri stipendiali del personale dipendente dell'azienda in posizione di comando presso Aziende sanitarie pubbliche della Regione*	273	+	273	-
R	AA0820	*A.5.C.2) Rimborsi per acquisto beni da parte di Aziende sanitarie pubbliche della Regione*	391	+	391	-
R	AA0830	*A.5.C.3) Altri concorsi, recuperi e rimborsi da parte di Aziende sanitarie pubbliche della Regione*	122	+	122	-
	AA0840	***A.5.D) Concorsi, recuperi e rimborsi da altri soggetti pubblici***	***267***	+	***267***	**-**
	AA0850	*A.5.D.1) Rimborso degli oneri stipendiali del personale dipendente dell'azienda in posizione di comando presso altri soggetti pubblici*	267	+	267	-
	AA0860	*A.5.D.2) Rimborsi per acquisto beni da parte di altri soggetti pubblici*	-	+	-	-
	AA0870	*A.5.D.3) Altri concorsi, recuperi e rimborsi da parte di altri soggetti pubblici*	-	+	-	-
	AA0880	***A.5.E) Concorsi, recuperi e rimborsi da privati***	*6.181*	+	*6.181*	-
	AA0890	*A.5.E.1) Rimborso da aziende farmaceutiche per Pay back*	-	+	-	-
	AA0900	A.5.E.1.1) Pay-back per il superamento del tetto della spesa farmaceutica territoriale	-	+	-	-
	AA0910	A.5.E.1.2) Pay-back per superamento del tetto della spesa farmaceutica ospedaliera	-	+	-	-
	AA0920	A.5.E.1.3) Ulteriore Pay-back	-	+	-	-
	AA0930	*A.5.E.2) Altri concorsi, recuperi e rimborsi da privati*	6.181	+	6.181	-
	AA0940	**A.6) Compartecipazione alla spesa per prestazioni sanitarie (Ticket)**	**12.810**	+	**12.810**	**-**
	AA0950	***A.6.A) Compartecipazione alla spesa per prestazioni sanitarie - Ticket sulle prestazioni di specialistica ambulatoriale***	12.810	+	12.810	-
	AA0960	***A.6.B) Compartecipazione alla spesa per prestazioni sanitarie - Ticket sul pronto soccorso***	-	+	-	-
	AA0970	***A.6.C) Compartecipazione alla spesa per prestazioni sanitarie (Ticket) - Altro***	-	+	-	-
	AA0980	**A.7) Quota contributi c/capitale imputata all'esercizio**	***11.683***	+	***11.683***	**-**
	AA0990	***A.7.A) Quota imputata all'esercizio dei finanziamenti per investimenti dallo Stato***	-	+	-	-
	AA1000	***A.7.B) Quota imputata all'esercizio dei finanziamenti per investimenti da Regione***	4.627	+	4.627	-
	AA1010	***A.7.C) Quota imputata all'esercizio dei finanziamenti per beni di prima dotazione***	4.667	+	4.667	-
	AA1020	***A.7.D) Quota imputata all'esercizio dei contributi in c/ esercizio FSR destinati ad investimenti***	1.746	+	1.746	-
	AA1030	***A.7.E) Quota imputata all'esercizio degli altri contributi in c/ esercizio destinati ad investimenti***	-	+	-	-
	AA1040	***A.7.F) Quota imputata all'esercizio di altre poste del patrimonio netto***	643	+	643	-
	AA1050	**A.8) Incrementi delle immobilizzazioni per lavori interni**	-	+	-	-
	AA1060	**A.9) Altri ricavi e proventi**	***2.538***	+	***2.538***	**-**
	AA1070	***A.9.A) Ricavi per prestazioni non sanitarie***	1.302	+	1.302	-
	AA1080	***A.9.B) Fitti attivi ed altri proventi da attività immobiliari***	1.236	+	1.236	-
	AA1090	***A.9.C) Altri proventi diversi***	-	+	-	-
	AZ9999	**Totale valore della produzione (A)**	**681.797**	+	**681.797**	**-**
		B) Costi della produzione		+		
	BA0010	**B.1) Acquisti di beni**	**179.293**	+	**179.293**	**-**
	BA0020	***B.1.A) Acquisti di beni sanitari***	***175.156***	+	***175.156***	**-**
	BA0030	*B.1.A.1) Prodotti farmaceutici ed emoderivati*	*113.628*	+	*113.628*	-
	BA0040	B.1.A.1.1) Medicinali con AIC, ad eccezione di vaccini ed emoderivati di produzione regionale	112.003	+	112.003	-
	BA0050	B.1.A.1.2) Medicinali senza AIC	1.625	+	1.625	-
	BA0060	B.1.A.1.3) Emoderivati di produzione regionale	-	+	-	-
	BA0070	*B.1.A.2) Sangue ed emocomponenti*	*3.419*	+	*3.419*	-
R	BA0080	B.1.A.2.1) da pubblico (Aziende sanitarie pubbliche della Regione) – Mobilità intraregionale	773	+	773	-
S	BA0090	B.1.A.2.2) da pubblico (Aziende sanitarie pubbliche extra Regione) – Mobilità extraregionale	-	+	-	-
	BA0100	B.1.A.2.3) da altri soggetti	2.646	+	2.646	-
	BA0210	*B.1.A.3) Dispositivi medici*	*56.410*	+	*56.410*	-
	BA0220	B.1.A.3.1) Dispositivi medici	34.987	+	34.987	-
	BA0230	B.1.A.3.2) Dispositivi medici impiantabili attivi	8.248	+	8.248	-
	BA0240	B.1.A.3.3) Dispositivi medico diagnostici in vitro (IVD)	13.175	+	13.175	-
	BA0250	*B.1.A.4) Prodotti dietetici*	86	+	86	-
	BA0260	*B.1.A.5) Materiali per la profilassi (vaccini)*	379	+	379	-
	BA0270	*B.1.A.6) Prodotti chimici*	-	+	-	-
	BA0280	*B.1.A.7) Materiali e prodotti per uso veterinario*	-	+	-	-
	BA0290	*B.1.A.8) Altri beni e prodotti sanitari*	-	+	-	-
R	BA0300	*B.1.A.9) Beni e prodotti sanitari da Aziende sanitarie pubbliche della Regione*	1.234	+	1.234	-
	BA0310	***B.1.B) Acquisti di beni non sanitari***	***4.137***	+	***4.137***	**-**
	BA0320	*B.1.B.1) Prodotti alimentari*	587	+	587	-
	BA0330	*B.1.B.2) Materiali di guardaroba, di pulizia e di convivenza in genere*	1.063	+	1.063	-
	BA0340	*B.1.B.3) Combustibili, carburanti e lubrificanti*	75	+	75	-
	BA0350	*B.1.B.4) Supporti informatici e cancelleria*	1.332	+	1.332	-
	BA0360	*B.1.B.5) Materiale per la manutenzione*	919	+	919	-
	BA0370	*B.1.B.6) Altri beni e prodotti non sanitari*	161	+	161	-
R	BA0380	*B.1.B.7) Beni e prodotti non sanitari da Aziende sanitarie pubbliche della Regione*	-	+	-	-
	BA0390	**B.2) Acquisti di servizi**	**122.041**	+	**122.041**	**-**
	BA0400	**B.2.A) Acquisti servizi sanitari**	**53.683**	+	**53.683**	**-**
	BA0410	***B.2.A.1) Acquisti servizi sanitari per medicina di base***	***478***	+	***478***	**-**
	BA0420	*B.2.A.1.1) - da convenzione*	*478*	+	*478*	-
	BA0430	*B.2.A.1.1.A) Costi per assistenza MMG*	-	+	-	-
	BA0440	*B.2.A.1.1.B) Costi per assistenza PLS*	-	+	-	-
	BA0450	*B.2.A.1.1.C) Costi per assistenza Continuità assistenziale*	-	+	-	-
	BA0460	*B.2.A.1.1.D) Altro (medicina dei servizi, psicologi, medici 118, ecc)*	478	+	478	-
R	BA0470	*B.2.A.1.2) - da pubblico (Aziende sanitarie pubbliche della Regione) - Mobilità intraregionale*	-	+	-	-
S	BA0480	*B.2.A.1.3) - da pubblico (Aziende sanitarie pubbliche Extraregione) - Mobilità extraregionale*	-	+	-	-
	BA0490	***B.2.A.2) Acquisti servizi sanitari per farmaceutica***	**-**	+	**-**	**-**
	BA0500	*B.2.A.2.1) - da convenzione*	-	+	-	-
R	BA0510	*B.2.A.2.2) - da pubblico (Aziende sanitarie pubbliche della Regione)- Mobilità intraregionale*	-	+	-	-
S	BA0520	*B.2.A.2.3) - da pubblico (Extraregione)*	-	+	-	-
	BA0530	***B.2.A.3) Acquisti servizi sanitari per assistenza specialistica ambulatoriale***	***3.902***	+	***3.902***	**-**
R	BA0540	*B.2.A.3.1) - da pubblico (Aziende sanitarie pubbliche della Regione)*	-	+	-	-
	BA0550	*B.2.A.3.2) - da pubblico (altri soggetti pubbl. della Regione)*	-	+	-	-
S	BA0560	*B.2.A.3.3) - da pubblico (Extraregione)*	-	+	-	-
	BA0570	*B.2.A.3.4) - da privato - Medici SUMAI*	3.902	+	3.902	-
	BA0580	*B.2.A.3.5) - da privato*	-	+	-	-
	BA0590	B.2.A.3.5.A) Servizi sanitari per assistenza specialistica da IRCCS privati e Policlinici privati	-	+	-	-
	BA0600	B.2.A.3.5.B) Servizi sanitari per assistenza specialistica da Ospedali Classificati privati	-	+	-	-
	BA0610	B.2.A.3.5.C) Servizi sanitari per assistenza specialistica da Case di Cura private	-	+	-	-
	BA0620	B.2.A.3.5.D) Servizi sanitari per assistenza specialistica da altri privati	-	+	-	-
	BA0630	*B.2.A.3.6) - da privato per cittadini non residenti - Extraregione (mobilità attiva in compensazione)*	-	+	-	-
	BA0640	***B.2.A.4) Acquisti servizi sanitari per assistenza riabilitativa***	**-**	+	**-**	**-**
R	BA0650	*B.2.A.4.1) - da pubblico (Aziende sanitarie pubbliche della Regione)*	-	+	-	-
	BA0660	*B.2.A.4.2) - da pubblico (altri soggetti pubbl. della Regione)*	-	+	-	-
SS	BA0670	*B.2.A.4.3) - da pubblico (Extraregione) non soggetti a compensazione*	-	+	-	-
	BA0680	*B.2.A.4.4) - da privato (intraregionale)*	-	+	-	-

A.S.C.R.I.B.A.

	BA0690	B.2.A.4.5) - da privato (extraregionale)	-	+	-	-
	BA0700	**B.2.A.5) Acquisti servizi sanitari per assistenza integrativa**	**-**	+	**-**	**-**
R	BA0710	B.2.A.5.1) - da pubblico (Aziende sanitarie pubbliche della Regione)	-	+	-	-
	BA0720	B.2.A.5.2) - da pubblico (altri soggetti pubbl. della Regione)	-	+	-	-
S	BA0730	B.2.A.5.3) - da pubblico (Extraregione)	-	+	-	-
	BA0740	B.2.A.5.4) - da privato	-	+	-	-
	BA0750	**B.2.A.6) Acquisti servizi sanitari per assistenza protesica**	**-**	+	**-**	**-**
R	BA0760	B.2.A.6.1) - da pubblico (Aziende sanitarie pubbliche della Regione)	-	+	-	-
	BA0770	B.2.A.6.2) - da pubblico (altri soggetti pubbl. della Regione)	-	+	-	-
S	BA0780	B.2.A.6.3) - da pubblico (Extraregione)	-	+	-	-
	BA0790	B.2.A.6.4) - da privato	-	+	-	-
	BA0800	**B.2.A.7) Acquisti servizi sanitari per assistenza ospedaliera**	**-**	+	**-**	**-**
R	BA0810	B.2.A.7.1) - da pubblico (Aziende sanitarie pubbliche della Regione)	-	+	-	-
	BA0820	B.2.A.7.2) - da pubblico (altri soggetti pubbl. della Regione)	-	+	-	-
S	BA0830	B.2.A.7.3) - da pubblico (Extraregione)	-	+	-	-
	BA0840	B.2.A.7.4) - da privato	-	+	-	-
	BA0850	B.2.A.7.4.A) Servizi sanitari per assistenza ospedaliera da IRCCS privati e Policlinici privati	-	+	-	-
	BA0860	B.2.A.7.4.B) Servizi sanitari per assistenza ospedaliera da Ospedali Classificati privati	-	+	-	-
	BA0870	B.2.A.7.4.C) Servizi sanitari per assistenza ospedaliera da Case di Cura private	-	+	-	-
	BA0880	B.2.A.7.4.D) Servizi sanitari per assistenza ospedaliera da altri privati	-	+	-	-
	BA0890	B.2.A.7.5) - da privato per cittadini non residenti - Extraregione (mobilità attiva in compensazione)	-	+	-	-
	BA0900	**B.2.A.8) Acquisto prestazioni di psichiatria residenziale e semiresidenziale**	**-**	+	**-**	**-**
R	BA0910	B.2.A.8.1) - da pubblico (Aziende sanitarie pubbliche della Regione)	-	+	-	-
	BA0920	B.2.A.8.2) - da pubblico (altri soggetti pubbl. della Regione)	-	+	-	-
SS	BA0930	B.2.A.8.3) - da pubblico (Extraregione) - non soggette a compensazione	-	+	-	-
	BA0940	B.2.A.8.4) - da privato (intraregionale)	-	+	-	-
	BA0950	B.2.A.8.5) - da privato (extraregionale)	-	+	-	-
	BA0960	**B.2.A.9) Acquisto prestazioni di distribuzione farmaci File F**	**-**	+	**-**	**-**
R	BA0970	B.2.A.9.1) - da pubblico (Aziende sanitarie pubbliche della Regione) - Mobilità intraregionale	-	+	-	-
	BA0980	B.2.A.9.2) - da pubblico (altri soggetti pubbl. della Regione)	-	+	-	-
S	BA0990	B.2.A.9.3) - da pubblico (Extraregione)	-	+	-	-
	BA1000	B.2.A.9.4) - da privato (intraregionale)	-	+	-	-
	BA1010	B.2.A.9.5) - da privato (extraregionale)	-	+	-	-
	BA1020	B.2.A.9.6) - da privato per cittadini non residenti - Extraregione (mobilità attiva in compensazione)	-	+	-	-
	BA1030	**B.2.A.10) Acquisto prestazioni termali in convenzione**	**-**	+	**-**	**-**
R	BA1040	B.2.A.10.1) - da pubblico (Aziende sanitarie pubbliche della Regione) - Mobilità intraregionale	-	+	-	-
	BA1050	B.2.A.10.2) - da pubblico (altri soggetti pubbl. della Regione)	-	+	-	-
S	BA1060	B.2.A.10.3) - da pubblico (Extraregione)	-	+	-	-
	BA1070	B.2.A.10.4) - da privato	-	+	-	-
	BA1080	B.2.A.10.5) - da privato per cittadini non residenti - Extraregione (mobilità attiva in compensazione)	-	+	-	-
	BA1090	**B.2.A.11) Acquisto prestazioni di trasporto sanitario**	**11.525**	+	**11.525**	**-**
R	BA1100	B.2.A.11.1) - da pubblico (Aziende sanitarie pubbliche della Regione) - Mobilità intraregionale	-	+	-	-
	BA1110	B.2.A.11.2) - da pubblico (altri soggetti pubbl. della Regione)	1.568	+	1.568	-
S	BA1120	B.2.A.11.3) - da pubblico (Extraregione)	-	+	-	-
	BA1130	B.2.A.11.4) - da privato	9.957	+	9.957	-
	BA1140	**B.2.A.12) Acquisto prestazioni Socio-Sanitarie a rilevanza sanitaria**	**-**	+	**-**	**-**
R	BA1150	B.2.A.12.1) - da pubblico (Aziende sanitarie pubbliche della Regione) - Mobilità intraregionale	-	+	-	-
	BA1160	B.2.A.12.2) - da pubblico (altri soggetti pubblici della Regione)	-	+	-	-
SS	BA1170	B.2.A.12.3) - da pubblico (Extraregione) non soggette a compensazione	-	+	-	-
	BA1180	B.2.A.12.4) - da privato (intraregionale)	-	+	-	-
	BA1190	B.2.A.12.5) - da privato (extraregionale)	-	+	-	-
	BA1200	**B.2.A.13) Compartecipazione al personale per att. libero-prof. (intramoenia)**	**17.233**	+	**17.233**	**-**
	BA1210	B.2.A.13.1) Compartecipazione al personale per att. libero professionale intramoenia - Area ospedaliera	3.260	+	3.260	-
	BA1220	B.2.A.13.2) Compartecipazione al personale per att. libero professionale intramoenia- Area specialistica	12.909	+	12.909	-
	BA1230	B.2.A.13.3) Compartecipazione al personale per att. libero professionale intramoenia - Area sanità pubblica	-	+	-	-
	BA1240	B.2.A.13.4) Compartecipazione al personale per att. libero professionale intramoenia - Consulenze (ex art. 55 c.1 lett. c), d) ed ex Art. 57-58)	1.064	+	1.064	-
R	BA1250	B.2.A.13.5) Compartecipazione al personale per att. libero professionale intramoenia - Consulenze (ex art. 55 c.1 lett. c), d) ed ex Art. 57-58) (Aziende sanitarie pubbliche della Regione)	-	+	-	-
	BA1260	B.2.A.13.6) Compartecipazione al personale per att. libero professionale intramoenia - Altro	-	+	-	-
R	BA1270	B.2.A.13.7) Compartecipazione al personale per att. libero professionale intramoenia - Altro (Aziende sanitarie pubbliche della Regione)	-	+	-	-
	BA1280	**B.2.A.14) Rimborsi, assegni e contributi sanitari**	**1**	+	**1**	**-**
	BA1290	B.2.A.14.1) Contributi ad associazioni di volontariato	1	+	1	-
	BA1300	B.2.A.14.2) Rimborsi per cure all'estero	-	+	-	-
	BA1310	B.2.A.14.3) Contributi a società partecipate e/o enti dipendenti della Regione	-	+	-	-
	BA1320	B.2.A.14.4) Contributo Legge 210/92	-	+	-	-
	BA1330	B.2.A.14.5) Altri rimborsi, assegni e contributi	-	+	-	-
R	BA1340	B.2.A.14.6) Rimborsi, assegni e contributi v/Aziende sanitarie pubbliche della Regione	-	+	-	-
	BA1350	**B.2.A.15) Consulenze, Collaborazioni, Interinale e altre prestazioni di lavoro sanitarie e sociosanitarie**	**11.696**	+	**11.696**	**-**
R	BA1360	B.2.A.15.1) Consulenze sanitarie e sociosan. da Aziende sanitarie pubbliche della Regione	24	+	24	-
	BA1370	B.2.A.15.2) Consulenze sanitarie e sociosanit. da terzi - Altri soggetti pubblici	-	+	-	-
	BA1380	B.2.A.15.3) Consulenze, Collaborazioni, Interinale e altre prestazioni di lavoro sanitarie e socios. da privato	11.593	+	11.593	-
	BA1390	B.2.A.15.3.A) Consulenze sanitarie da privato	4.210	+	4.210	-
	BA1400	B.2.A.15.3.B) Altre consulenze sanitarie e sociosanitarie da privato	-	+	-	-
	BA1410	B.2.A.15.3.C) Collaborazioni coordinate e continuative sanitarie e socios. da privato	-	+	-	-
	BA1420	B.2.A.15.3.D) Indennità a personale universitario - area sanitaria	7.275	+	7.275	-
	BA1430	B.2.A.15.3.E) Lavoro interinale - area sanitaria	11	+	11	-
	BA1440	B.2.A.15.3.F) Altre collaborazioni e prestazioni di lavoro - area sanitaria	97	+	97	-
	BA1450	B.2.A.15.4) Rimborso oneri stipendiali del personale sanitario in comando	79	+	79	-
R	BA1460	B.2.A.15.4.A) Rimborso oneri stipendiali personale sanitario in comando da Aziende sanitarie pubbliche della Regione	39	+	39	-
	BA1470	B.2.A.15.4.B) Rimborso oneri stipendiali personale sanitario in comando da Regioni, soggetti pubblici e da Università	-	+	-	-
SS	BA1480	B.2.A.15.4.C) Rimborso oneri stipendiali personale sanitario in comando da aziende di altre Regioni (Extraregione)	40	+	40	-
	BA1490	**B.2.A.16) Altri servizi sanitari e sociosanitari a rilevanza sanitaria**	**8.848**	+	**8.848**	**-**
R	BA1500	B.2.A.16.1) Altri servizi sanitari e sociosanitari a rilevanza sanitaria da pubblico - Aziende sanitarie pubbliche della Regione	260	+	260	-
	BA1510	B.2.A.16.2) Altri servizi sanitari e sociosanitari a rilevanza sanitaria da pubblico - Altri soggetti pubblici della Regione	899	+	899	-
	BA1520	B.2.A.16.3) Altri servizi sanitari e sociosanitari a rilevanza sanitaria da pubblico (Extraregione)	-	+	-	-
	BA1530	B.2.A.16.4) Altri servizi sanitari da privato	7.689	+	7.689	-
	BA1540	B.2.A.16.5) Costi per servizi sanitari - Mobilità internazionale passiva	-	+	-	-
S	**BA1550**	**B.2.A.17) Costi per differenziale tariffe TUC**	-	+	-	-
	BA1560	**B.2.B) Acquisti di servizi non sanitari**	**68.358**	+	**68.358**	**-**
	BA1570	**B.2.B.1) Servizi non sanitari**	**65.449**	+	**65.449**	**-**
	BA1580	B.2.B.1.1) Lavanderia	5.813	+	5.813	-
	BA1590	B.2.B.1.2) Pulizia	11.849	+	11.849	-
	BA1600	B.2.B.1.3) Mensa	8.885	+	8.885	-
	BA1610	B.2.B.1.4) Riscaldamento	15.414	+	15.414	-
	BA1620	B.2.B.1.5) Servizi di assistenza informatica	4.234	+	4.234	-
	BA1630	B.2.B.1.6) Servizi trasporti (non sanitari)	81	+	81	-

	BA1640	*B.2.B.1.7) Smaltimento rifiuti*	1.359	+	1.359	-
	BA1650	*B.2.B.1.8) Utenze telefoniche*	421	+	421	-
	BA1660	*B.2.B.1.9) Utenze elettricità*	6.188	+	6.188	-
	BA1670	*B.2.B.1.10) Altre utenze*	2.108	+	2.108	-
	BA1680	*B.2.B.1.11) Premi di assicurazione*	*5.692*	+	*5.692*	-
	BA1690	B.2.B.1.11.A) Premi di assicurazione - R.C. Professionale	5.212	+	5.212	-
	BA1700	B.2.B.1.11.B) Premi di assicurazione - Altri premi assicurativi	480	+	480	-
	BA1710	*B.2.B.1.12) Altri servizi non sanitari*	*3.405*	+	*3.405*	-
R	BA1720	B.2.B.1.12.A) Altri servizi non sanitari da pubblico (Aziende sanitarie pubbliche della Regione)	302	+	302	-
	BA1730	B.2.B.1.12.B) Altri servizi non sanitari da altri soggetti pubblici	-	+	-	-
	BA1740	B.2.B.1.12.C) Altri servizi non sanitari da privato	3.103	+	3.103	-
	BA1750	***B.2.B.2) Consulenze, Collaborazioni, Interinale e altre prestazioni di lavoro non sanitarie***	***2.221***	+	***2.221***	**-**
R	BA1760	*B.2.B.2.1) Consulenze non sanitarie da Aziende sanitarie pubbliche della Regione*	14	+	14	-
	BA1770	*B.2.B.2.2) Consulenze non sanitarie da Terzi - Altri soggetti pubblici*	-	+	-	-
	BA1780	*B.2.B.2.3) Consulenze, Collaborazioni, Interinale e altre prestazioni di lavoro non sanitarie da privato*	*2.062*	+	*2.062*	-
	BA1790	B.2.B.2.3.A) Consulenze non sanitarie da privato	1.704	+	1.704	-
	BA1800	B.2.B.2.3.B) Collaborazioni coordinate e continuative non sanitarie da privato	-	+	-	-
	BA1810	B.2.B.2.3.C) Indennità a personale universitario - area non sanitaria	-	+	-	-
	BA1820	B.2.B.2.3.D) Lavoro interinale - area non sanitaria	244	+	244	-
	BA1830	B.2.B.2.3.E) Altre collaborazioni e prestazioni di lavoro - area non sanitaria	114	+	114	-
	BA1840	*B.2.B.2.4) Rimborso oneri stipendiali del personale non sanitario in comando*	*145*	+	*145*	-
R	BA1850	B.2.B.2.4.A) Rimborso oneri stipendiali personale non sanitario in comando da Aziende sanitarie pubbliche della Regione	145	+	145	-
	BA1860	B.2.B.2.4.B) Rimborso oneri stipendiali personale non sanitario in comando da Regione, soggetti pubblici e da Università	-	+	-	-
SS	BA1870	B.2.B.2.4.C) Rimborso oneri stipendiali personale non sanitario in comando da aziende di altre Regioni (Extraregione)	-	+	-	-
	BA1880	***B.2.B.3) Formazione (esternalizzata e non)***	***688***	+	***688***	**-**
	BA1890	*B.2.B.3.1) Formazione (esternalizzata e non) da pubblico*	-	+	-	-
	BA1900	*B.2.B.3.2) Formazione (esternalizzata e non) da privato*	688	+	688	-
	BA1910	**B.3) Manutenzione e riparazione (ordinaria esternalizzata)**	**21.700**	+	**21.700**	**-**
	BA1920	***B.3.A) Manutenzione e riparazione ai fabbricati e loro pertinenze***	6.196	+	6.196	-
	BA1930	***B.3.B) Manutenzione e riparazione agli impianti e macchinari***	-	+	-	-
	BA1940	***B.3.C) Manutenzione e riparazione alle attrezzature sanitarie e scientifiche***	13.269	+	13.269	-
	BA1950	***B.3.D) Manutenzione e riparazione ai mobili e arredi***	134	+	134	-
	BA1960	***B.3.E) Manutenzione e riparazione agli automezzi***	94	+	94	-
	BA1970	***B.3.F) Altre manutenzioni e riparazioni***	2.007	+	2.007	-
R	**BA1980**	***B.3.G) Manutenzioni e riparazioni da Aziende sanitarie pubbliche della Regione***	-	+	-	-
	BA1990	**B.4) Godimento di beni di terzi**	**17.824**	+	**17.824**	**-**
	BA2000	***B.4.A) Fitti passivi***	2.665	+	2.665	-
	BA2010	***B.4.B) Canoni di noleggio***	***4.873***	+	***4.873***	**-**
	BA2020	*B.4.B.1) Canoni di noleggio - area sanitaria*	4.092	+	4.092	-
	BA2030	*B.4.B.2) Canoni di noleggio - area non sanitaria*	781	+	781	-
	BA2040	***B.4.C) Canoni di leasing***	***10.286***	+	***10.286***	**-**
	BA2050	*B.4.C.1) Canoni di leasing - area sanitaria*	-	+	-	-
	BA2060	*B.4.C.2) Canoni di leasing - area non sanitaria*	10.286	+	10.286	-
R	**BA2070**	***B.4.D) Locazioni e noleggi da Aziende sanitarie pubbliche della Regione***	-	+	-	-
	BA2080	***Totale Costo del personale***	***286.512***	+	***286.512***	**-**
	BA2090	**B.5) Personale del ruolo sanitario**	**221.097**	+	**221.097**	**-**
	BA2100	***B.5.A) Costo del personale dirigente ruolo sanitario***	***102.997***	+	***102.997***	**-**
	BA2110	*B.5.A.1) Costo del personale dirigente medico*	*95.398*	+	*95.398*	-
	BA2120	*B.5.A.1.1) Costo del personale dirigente medico - tempo indeterminato*	90.792	+	90.792	-
	BA2130	*B.5.A.1.2) Costo del personale dirigente medico - tempo determinato*	4.606	+	4.606	-
	BA2140	*B.5.A.1.3) Costo del personale dirigente medico - altro*	-	+	-	-
	BA2150	*B.5.A.2) Costo del personale dirigente non medico*	*7.599*	+	*7.599*	-
	BA2160	*B.5.A.2.1) Costo del personale dirigente non medico - tempo indeterminato*	7.271	+	7.271	-
	BA2170	*B.5.A.2.2) Costo del personale dirigente non medico - tempo determinato*	328	+	328	-
	BA2180	*B.5.A.2.3) Costo del personale dirigente non medico - altro*	-	+	-	-
	BA2190	***B.5.B) Costo del personale comparto ruolo sanitario***	***118.100***	+	***118.100***	**-**
	BA2200	*B.5.B.1) Costo del personale comparto ruolo sanitario - tempo indeterminato*	113.365	+	113.365	-
	BA2210	*B.5.B.2) Costo del personale comparto ruolo sanitario - tempo determinato*	4.735	+	4.735	-
	BA2220	*B.5.B.3) Costo del personale comparto ruolo sanitario - altro*	-	+	-	-
	BA2230	**B.6) Personale del ruolo professionale**	**697**	+	**697**	**-**
	BA2240	***B.6.A) Costo del personale dirigente ruolo professionale***	***697***	+	***697***	**-**
	BA2250	*B.6.A.1) Costo del personale dirigente ruolo professionale - tempo indeterminato*	697	+	697	-
	BA2260	*B.6.A.2) Costo del personale dirigente ruolo professionale - tempo determinato*	-	+	-	-
	BA2270	*B.6.A.3) Costo del personale dirigente ruolo professionale - altro*	-	+	-	-
	BA2280	***B.6.B) Costo del personale comparto ruolo professionale***	**-**	+	**-**	**-**
	BA2290	*B.6.B.1) Costo del personale comparto ruolo professionale - tempo indeterminato*	-	+	-	-
	BA2300	*B.6.B.2) Costo del personale comparto ruolo professionale - tempo determinato*	-	+	-	-
	BA2310	*B.6.B.3) Costo del personale comparto ruolo professionale - altro*	-	+	-	-
	BA2320	**B.7) Personale del ruolo tecnico**	**48.428**	+	**48.428**	**-**
	BA2330	***B.7.A) Costo del personale dirigente ruolo tecnico***	***367***	+	***367***	**-**
	BA2340	*B.7.A.1) Costo del personale dirigente ruolo tecnico - tempo indeterminato*	367	+	367	-
	BA2350	*B.7.A.2) Costo del personale dirigente ruolo tecnico - tempo determinato*	-	+	-	-
	BA2360	*B.7.A.3) Costo del personale dirigente ruolo tecnico - altro*	-	+	-	-
	BA2370	***B.7.B) Costo del personale comparto ruolo tecnico***	***48.061***	+	***48.061***	**-**
	BA2380	*B.7.B.1) Costo del personale comparto ruolo tecnico - tempo indeterminato*	46.505	+	46.505	-
	BA2390	*B.7.B.2) Costo del personale comparto ruolo tecnico - tempo determinato*	1.556	+	1.556	-
	BA2400	*B.7.B.3) Costo del personale comparto ruolo tecnico - altro*	-	+	-	-
	BA2410	**B.8) Personale del ruolo amministrativo**	**16.290**	+	**16.290**	**-**
	BA2420	***B.8.A) Costo del personale dirigente ruolo amministrativo***	***1.779***	+	***1.779***	**-**
	BA2430	*B.8.A.1) Costo del personale dirigente ruolo amministrativo - tempo indeterminato*	1.779	+	1.779	-
	BA2440	*B.8.A.2) Costo del personale dirigente ruolo amministrativo - tempo determinato*	-	+	-	-
	BA2450	*B.8.A.3) Costo del personale dirigente ruolo amministrativo - altro*	-	+	-	-
	BA2460	***B.8.B) Costo del personale comparto ruolo amministrativo***	***14.511***	+	***14.511***	**-**
	BA2470	*B.8.B.1) Costo del personale comparto ruolo amministrativo - tempo indeterminato*	14.511	+	14.511	-
	BA2480	*B.8.B.2) Costo del personale comparto ruolo amministrativo - tempo determinato*	-	+	-	-
	BA2490	*B.8.B.3) Costo del personale comparto ruolo amministrativo - altro*	-	+	-	-
	BA2500	**B.9) Oneri diversi di gestione**	**4.661**	+	**4.661**	**-**
	BA2510	***B.9.A) Imposte e tasse (escluso IRAP e IRES)***	1.344	+	1.344	-
	BA2520	***B.9.B) Perdite su crediti***	-	+	-	-
	BA2530	***B.9.C) Altri oneri diversi di gestione***	***3.317***	+	***3.317***	**-**
	BA2540	*B.9.C.1) Indennità, rimborso spese e oneri sociali per gli Organi Direttivi e Collegio Sindacale*	596	+	596	-
	BA2550	*B.9.C.2) Altri oneri diversi di gestione*	2.721	+	2.721	-
	BA2560	***Totale Ammortamenti***	***24.238***	+	***24.238***	**-**
	BA2570	**B.10) Ammortamenti delle immobilizzazioni immateriali**	1.534	+	1.534	-
	BA2580	**B.11) Ammortamenti delle immobilizzazioni materiali**	***22.704***	+	***22.704***	**-**
	BA2590	**B.12) Ammortamento dei fabbricati**	**7.139**	+	**7.139**	**-**
	BA2600	***B.12.A) Ammortamenti fabbricati non strumentali (disponibili)***	21	+	21	-
	BA2610	***B.12.B) Ammortamenti fabbricati strumentali (indisponibili)***	7.118	+	7.118	-
	BA2620	**B.13) Ammortamenti delle altre immobilizzazioni materiali**	15.565	+	15.565	-
	BA2630	**B.14) Svalutazione delle immobilizzazioni e dei crediti**	**253**	+	**253**	**-**
	BA2640	***B.14.A) Svalutazione delle immobilizzazioni immateriali e materiali***	-	+	-	-
	BA2650	***B.14.B) Svalutazione dei crediti***	253	+	253	-
	BA2660	**B.15) Variazione delle rimanenze**	**-1.387**	+/-	**-1.387**	**-**

Copia A.R.I.B.A.

	BA2670	***B.15.A) Variazione rimanenze sanitarie***	- 1.503	+/-	- 1.503	-
	BA2680	***B.15.B) Variazione rimanenze non sanitarie***	116	+/-	116	-
	BA2690	**B.16) Accantonamenti dell'esercizio**	**5.563**	+	**5.563**	**-**
	BA2700	***B.16.A) Accantonamenti per rischi***	***3.090***	+	***3.090***	**-**
	BA2710	*B.16.A.1) Accantonamenti per cause civili ed oneri processuali*	-	+	-	-
	BA2720	*B.16.A.2) Accantonamenti per contenzioso personale dipendente*	-	+	-	-
	BA2730	*B.16.A.3) Accantonamenti per rischi connessi all'acquisto di prestazioni sanitarie da privato*	-	+	-	-
	BA2740	*B.16.A.4) Accantonamenti per copertura diretta dei rischi (autoassicurazione)*	3.090	+	3.090	-
	BA2750	*B.16.A.5) Altri accantonamenti per rischi*	-	+	-	-
	BA2760	***B.16.B) Accantonamenti per premio di operosità (SUMAI)***	209	+	209	-
	BA2770	***B.16.C) Accantonamenti per quote inutilizzate di contributi vincolati***	***2.253***	+	***2.253***	**-**
	BA2780	*B.16.C.1) Accantonamenti per quote inutilizzate contributi da Regione e Prov. Aut. per quota F.S. vincolato*	-	+	-	-
	BA2790	*B.16.C.2) Accantonamenti per quote inutilizzate contributi da soggetti pubblici (extra fondo) vincolati*	97	+	97	-
	BA2800	*B.16.C.3) Accantonamenti per quote inutilizzate contributi da soggetti pubblici per ricerca*	-	+	-	-
	BA2810	*B.16.C.4) Accantonamenti per quote inutilizzate contributi vincolati da privati*	2.156	+	2.156	-
	BA2820	***B.16.D) Altri accantonamenti***	***11***	+	***11***	**-**
	BA2830	*B.16.D.1) Accantonamenti per interessi di mora*	-	+	-	-
	BA2840	*B.16.D.2) Acc. Rinnovi convenzioni MMG/PLS/MCA*	-	+	-	-
	BA2850	*B.16.D.3) Acc. Rinnovi convenzioni Medici Sumai*	-	+	-	-
	BA2860	*B.16.D.4) Acc. Rinnovi contratt.: dirigenza medica*	-	+	-	-
	BA2870	*B.16.D.5) Acc. Rinnovi contratt.: dirigenza non medica*	-	+	-	-
	BA2880	*B.16.D.6) Acc. Rinnovi contratt.: comparto*	-	+	-	-
	BA2890	*B.16.D.7) Altri accantonamenti*	11	+	11	-
	BZ9999	**Totale costi della produzione (B)**	**660.698**	+	**660.698**	**-**
		C) Proventi e oneri finanziari		+		
	CA0010	**C.1) Interessi attivi**	**-**	+	**-**	**-**
	CA0020	***C.1.A) Interessi attivi su c/tesoreria unica***	-	+	-	-
	CA0030	***C.1.B) Interessi attivi su c/c postali e bancari***	-	+	-	-
	CA0040	***C.1.C) Altri interessi attivi***	-	+	-	-
	CA0050	**C.2) Altri proventi**	**-**	+	**-**	**-**
	CA0060	***C.2.A) Proventi da partecipazioni***	-	+	-	-
	CA0070	***C.2.B) Proventi finanziari da crediti iscritti nelle immobilizzazioni***	-	+	-	-
	CA0080	***C.2.C) Proventi finanziari da titoli iscritti nelle immobilizzazioni***	-	+	-	-
	CA0090	***C.2.D) Altri proventi finanziari diversi dai precedenti***	-	+	-	-
	CA0100	***C.2.E) Utili su cambi***	-	+	-	-
	CA0110	**C.3) Interessi passivi**	**81**	+	**81**	**-**
	CA0120	***C.3.A) Interessi passivi su anticipazioni di cassa***	-	+	-	-
	CA0130	***C.3.B) Interessi passivi su mutui***	-	+	-	-
	CA0140	***C.3.C) Altri interessi passivi***	81	+	81	-
	CA0150	**C.4) Altri oneri**	**-**	+	**-**	**-**
	CA0160	***C.4.A) Altri oneri finanziari***	-	+	-	-
	CA0170	***C.4.B) Perdite su cambi***	-	+	-	-
	CZ9999	**Totale proventi e oneri finanziari (C)**	**-81**	+/-	**-81**	**-**
		D) Rettifiche di valore di attività finanziarie		+		
	DA0010	**D.1) Rivalutazioni**	-	+	-	-
	DA0020	**D.2) Svalutazioni**	-	+	-	-
	DZ9999	**Totale rettifiche di valore di attività finanziarie (D)**	**-**	+/-	**-**	**-**
		E) Proventi e oneri straordinari		+		
	EA0010	**E.1) Proventi straordinari**	**1.075**	+	**1.075**	**-**
	EA0020	***E.1.A) Plusvalenze***	-	+	-	-
	EA0030	***E.1.B) Altri proventi straordinari***	***1.075***	+	***1.075***	**-**
	EA0040	*E.1.B.1) Proventi da donazioni e liberalità diverse*	-	+	-	-
	EA0050	*E.1.B.2) Sopravvenienze attive*	*1.075*	+	*1.075*	-
R	EA0060	*E.1.B.2.1) Sopravvenienze attive v/Aziende sanitarie pubbliche della Regione*	22	+	22	-
	EA0070	*E.1.B.2.2) Sopravvenienze attive v/terzi*	*1.053*	+	*1.053*	-
S	EA0080	E.1.B.2.2.A) Sopravvenienze attive v/terzi relative alla mobilità extraregionale	-	+	-	-
	EA0090	E.1.B.2.2.B) Sopravvenienze attive v/terzi relative al personale	-	+	-	-
	EA0100	E.1.B.2.2.C) Sopravvenienze attive v/terzi relative alle convenzioni con medici di base	-	+	-	-
	EA0110	E.1.B.2.2.D) Sopravvenienze attive v/terzi relative alle convenzioni per la specialistica	-	+	-	-
	EA0120	E.1.B.2.2.E) Sopravvenienze attive v/terzi relative all'acquisto prestaz. sanitarie da operatori accreditati	-	+	-	-
	EA0130	E.1.B.2.2.F) Sopravvenienze attive v/terzi relative all'acquisto di beni e servizi	1.053	+	1.053	-
	EA0140	E.1.B.2.2.G) Altre sopravvenienze attive v/terzi	-	+	-	-
	EA0150	*E.1.B.3) Insussistenze attive*	-	+	-	-
R	EA0160	*E.1.B.3.1) Insussistenze attive v/Aziende sanitarie pubbliche della Regione*	-	+	-	-
	EA0170	*E.1.B.3.2) Insussistenze attive v/terzi*	-	+	-	-
S	EA0180	E.1.B.3.2.A) Insussistenze attive v/terzi relative alla mobilità extraregionale	-	+	-	-
	EA0190	E.1.B.3.2.B) Insussistenze attive v/terzi relative al personale	-	+	-	-
	EA0200	E.1.B.3.2.C) Insussistenze attive v/terzi relative alle convenzioni con medici di base	-	+	-	-
	EA0210	E.1.B.3.2.D) Insussistenze attive v/terzi relative alle convenzioni per la specialistica	-	+	-	-
	EA0220	E.1.B.3.2.E) Insussistenze attive v/terzi relative all'acquisto prestaz. sanitarie da operatori accreditati	-	+	-	-
	EA0230	E.1.B.3.2.F) Insussistenze attive v/terzi relative all'acquisto di beni e servizi	-	+	-	-
	EA0240	E.1.B.3.2.G) Altre insussistenze attive v/terzi	-	+	-	-
	EA0250	*E.1.B.4) Altri proventi straordinari*	-	+	-	-
	EA0260	**E.2) Oneri straordinari**	**982**	+	**982**	**-**
	EA0270	***E.2.A) Minusvalenze***	4	+	4	-
	EA0280	***E.2.B) Altri oneri straordinari***	***978***	+	***978***	**-**
	EA0290	*E.2.B.1) Oneri tributari da esercizi precedenti*	-	+	-	-
	EA0300	*E.2.B.2) Oneri da cause civili ed oneri processuali*	-	+	-	-
	EA0310	*E.2.B.3) Sopravvenienze passive*	*978*	+	*978*	-
R	EA0320	*E.2.B.3.1) Sopravvenienze passive v/Aziende sanitarie pubbliche della Regione*	*120*	+	*120*	-
R	EA0330	E.2.B.3.1.A) Sopravvenienze passive v/Aziende sanitarie pubbliche relative alla mobilità intraregionale	-	+	-	-
R	EA0340	E.2.B.3.1.B) Altre sopravvenienze passive v/Aziende sanitarie pubbliche della Regione	120	+	120	-
	EA0350	*E.2.B.3.2) Sopravvenienze passive v/terzi*	*858*	+	*858*	-
S	EA0360	E.2.B.3.2.A) Sopravvenienze passive v/terzi relative alla mobilità extraregionale	-	+	-	-
	EA0370	E.2.B.3.2.B) Sopravvenienze passive v/terzi relative al personale	-	+	-	-
	EA0380	*E.2.B.3.2.B.1) Soprav. passive v/terzi relative al personale - dirigenza medica*	-	+	-	-
	EA0390	*E.2.B.3.2.B.2) Soprav. passive v/terzi relative al personale - dirigenza non medica*	-	+	-	-
	EA0400	*E.2.B.3.2.B.3) Soprav. passive v/terzi relative al personale - comparto*	-	+	-	-
	EA0410	E.2.B.3.2.C) Sopravvenienze passive v/terzi relative alle convenzioni con medici di base	-	+	-	-
	EA0420	E.2.B.3.2.D) Sopravvenienze passive v/terzi relative alle convenzioni per la specialistica	139	+	139	-
	EA0430	E.2.B.3.2.E) Sopravvenienze passive v/terzi relative all'acquisto prestaz. sanitarie da operatori accreditati	-	+	-	-
	EA0440	E.2.B.3.2.F) Sopravvenienze passive v/terzi relative all'acquisto di beni e servizi	719	+	719	-
	EA0450	E.2.B.3.2.G) Altre sopravvenienze passive v/terzi	-	+	-	-
	EA0460	*E.2.B.4) Insussistenze passive*	-	+	-	-
R	EA0470	*E.2.B.4.1) Insussistenze passive v/Aziende sanitarie pubbliche della Regione*	-	+	-	-
	EA0480	*E.2.B.4.2) Insussistenze passive v/terzi*	-	+	-	-
S	EA0490	E.2.B.4.2.A) Insussistenze passive v/terzi relative alla mobilità extraregionale	-	+	-	-
	EA0500	E.2.B.4.2.B) Insussistenze passive v/terzi relative al personale	-	+	-	-
	EA0510	E.2.B.4.2.C) Insussistenze passive v/terzi relative alle convenzioni con medici di base	-	+	-	-
	EA0520	E.2.B.4.2.D) Insussistenze passive v/terzi relative alle convenzioni per la specialistica	-	+	-	-
	EA0530	E.2.B.4.2.E) Insussistenze passive v/terzi relative all'acquisto prestaz. sanitarie da operatori accreditati	-	+	-	-
	EA0540	E.2.B.4.2.F) Insussistenze passive v/terzi relative all'acquisto di beni e servizi	-	+	-	-
	EA0550	E.2.B.4.2.G) Altre insussistenze passive v/terzi	-	+	-	-

S.C.R.I.B.A.

	EA0560	*E.2.B.5) Altri oneri straordinari*	-	+	-	-
	EZ9999	**Totale proventi e oneri straordinari (E)**	**93**	+/-	**93**	**-**
	XA0000	**Risultato prima delle imposte (A - B +/- C +/- D +/- E)**	**21.111**	+/-	**21.111**	**-**
		Imposte e tasse		+		
	YA0010	**Y.1) IRAP**	**20.928**	+	**20.928**	**-**
	YA0020	***Y.1.A) IRAP relativa a personale dipendente***	19.165	+	19.165	-
	YA0030	***Y.1.B) IRAP relativa a collaboratori e personale assimilato a lavoro dipendente***	445	+	445	-
	YA0040	***Y.1.C) IRAP relativa ad attività di libera professione (intramoenia)***	1.318	+	1.318	-
	YA0050	***Y.1.D) IRAP relativa ad attività commerciale***	-	+	-	-
	YA0060	**Y.2) IRES**	**183**	+	**183**	**-**
	YA0070	***Y.2.A) IRES su attività istituzionale***	-	+	-	-
	YA0080	***Y.2.B) IRES su attività commerciale***	183	+	183	-
	YA0090	**Y.3) Accantonamento a F.do Imposte (Accertamenti, condoni, ecc.)**	-	+	-	-
	YZ9999	**Totale imposte e tasse**	**21.111**	+	**21.111**	**-**
	ZZ9999	**RISULTATO DI ESERCIZIO**	**-**	+/-	**-**	**-**

F.to Il Direttore Generale ai sensi D.Lgs. 39/93 .....
F.to Il Responsabile Economico Finanziario ai sensi D.Lgs. 39/93.....

RLS.C.R.I.B.A.

954 **A.O. SPEDALI CIVILI - BRESCIA**

Cod.	Voce	2013	2014	
		Consuntivo al 31/12/2013	*Consuntivo al 31/12/2014*	*Variazione*
		A	B	(B-A)
	RICAVI			
AOIR01	DRG	270.982	264.973	- *6.009*
AOIR02	Funzioni non tariffate	49.464	44.511	- *4.953*
AOIR03	Ambulatoriale	95.074	97.637	*2.563*
AOIR04	Neuropsichiatria	2.301	2.229	- *72*
AOIR05	Screening	873	845	- *28*
AOIR06	Entrate proprie	26.895	25.773	- *1.122*
AOIR07	Libera professione (art. 55 CCNL)	19.907	20.863	*956*
AOIR08	Psichiatria	12.862	12.879	*17*
AOIR09	File F	69.716	74.998	*5.282*
AOIR10	Utilizzi contributi es. precedenti	2.018	1.963	- *55*
AOIR11	Altri contributi da Regione (al netto rettifiche)	28.572	47.423	*18.851*
AOIR12	Altri contributi (al netto rettifiche)	18.963	21.635	*2.672*
AOIR13	Proventi finanziari e straordinari	1.106	1.075	- *31*
AOIR15	Prestazioni sanitarie	18.379	17.803	- *576*
	Totale Ricavi (al netto capitalizzati)	**617.112**	**634.607**	***17.495***
	COSTI			
AOIC01	Personale	287.195	286.512	- *683*
AOIC02	IRAP personale dipendente	19.326	19.165	- *161*
AOIC03	Libera professione (art. 55 CCNL) + IRAP	17.593	18.551	*958*
AOIC04	Beni e Servizi (netti)	283.907	301.334	*17.427*
AOIC05	Ammortamenti (al netto dei capitalizzati)	14.689	12.555	- *2.134*
AOIC06	Altri costi	25.818	26.446	*628*
AOIC07	Accantonamenti dell'esercizio	5.509	5.563	*54*
AOIC08	Oneri finanziari e straordinari	873	1.063	*190*
	Totale Costi (al netto capitalizzati)	**654.910**	**671.189**	***16.279***
AOIR14	Contributo da destinare al finanziamento del PSSR, progetti obiettivo, miglioramento qualità offerta e realizzazione piani di sviluppo regionali (FSR indistinto)	37.798	36.582	- *1.216*
	Risultato economico	**-**	**-**	**-**

(Valori in migliaia di Euro)

RISERVATO

BILANCIO SANITARIO

A.1.A) Contributi da Regione per quota Fondo Sanitario regionale

Dettaglio conto: 4.10.10.10.050.000.00.000
Contributi per obiettivi di piano sanitario nazionale (di parte corrente) (FSR indistinto)

			IMPORTI ASSEGNATI							DATI Consuntivo									
Descrizione dell'ente o del soggetto concedente	nr. atto di assegnazione	Destinazione dell'assegnazione	Investimenti Assegnati (€/1.000)	Beni e servizi assegnati (€/1.000)	Prestazioni MMG/PLS/MCA	Prestazioni Sanitarie	Costi Personale assegnati (€/1.000)	Altri oneri assegnati (€/1.000)	Totale assegnato (€/1.000)	Investimenti Consuntivo (€/1.000)	Beni e servizi assegnati (€/1.000)	Prestazioni MMG/PLS/MCA	Prestazioni Sanitarie	Costi Personale assegnati (€/1.000)	Altri oneri assegnati (€/1.000)	Importo utilizzato Consuntivo (€/1.000)	Accant. quote inutilizzate contributi (€/1.000)	Incassato su assegnato 2014	Credito residuo su assegnato 2014
REGIONE LOMBARDIA DG SALUTE		Contributo per ASL: Progetti Psichiatria							-							-	-		-
REGIONE LOMBARDIA DG SALUTE		Contributo per ASL: Progetti Neuropsichitaria							-							-	-		-
REGIONE LOMBARDIA DG SALUTE		Contributo per ASL: Ambulatori al sabato							-							-	-		-
REGIONE LOMBARDIA DG SALUTE		Contributo per ASL: Progettualità CREG							-							-	-		-
									-							-	-		-
									-							-	-		-
									-							-	-		-
									-							-	-		-
									-							-	-		-
									-							-	-		-
									-							-	-		-
									-							-	-		-
									-							-	-		-
									-							-	-		-
									-							-	-		-
									-							-	-		-
									-							-	-		-
									-							-	-		-
									-							-	-		-
									-							-	-		-
									-							-	-		-
									-							-	-		-
									-							-	-		-
									-							-	-		-
									-							-	-		-
									-							-	-		-
									-							-	-		-
									-							-	-		-
									-							-	-		-
									-							-	-		-
									-							-	-		-
									-							-	-		-
									-							-	-		-
									-							-	-		-
									-							-	-		-
									-							-	-		-
									-							-	-		-
									-							-	-		-
									-							-	-		-
									-							-	-		-
									-							-	-		-
									-							-	-		-
									-							-	-		-
									-							-	-		-
									-							-	-		-
									-							-	-		-
									-							-	-		-
									-							-	-		-
									-							-	-		-
									-							-	-		-
TOTALE NOTA INTEGRATIVA -Consuntivo - 2014			-	-	-	-	-	-	-	-	-	-	-	-	-	-	-	-	-

Dettaglio conto: 4.10.10.10.090.000.00.000
Altri contributi da Regione (FSR indistinto)

			IMPORTI ASSEGNATI							DATI Consuntivo									
Descrizione dell'ente o del soggetto concedente	nr. atto di assegnazione	Destinazione dell'assegnazione	Investimenti Assegnati (€/1.000)	Beni e servizi assegnati (€/1.000)	Prestazioni MMG/PLS/MCA	Prestazioni Sanitarie	Costi Personale assegnati (€/1.000)	Altri oneri assegnati (€/1.000)	Totale assegnato (€/1.000)	Investimenti Consuntivo (€/1.000)	Beni e servizi assegnati (€/1.000)	Prestazioni MMG/PLS/MCA	Prestazioni Sanitarie	Costi Personale assegnati (€/1.000)	Altri oneri assegnati (€/1.000)	Importo utilizzato Consuntivo (€/1.000)	Accant. quote inutilizzate contributi (€/1.000)	Incassato su assegnato 2014	Credito residuo su assegnato 2014
REGIONE LOMBARDIA DG SALUTE		Contributo per ASL: Reti ODCP							-							-	-		-
REGIONE LOMBARDIA DG SALUTE		Contributo per ASL: Subacuti							-							-	-		-
REGIONE LOMBARDIA DG SALUTE		Contributo per ASL: SISS Farmaceutica							-							-	-		-
REGIONE LOMBARDIA DG SALUTE		Contributo per ASL: L. 210/92							-							-	-		-
REGIONE LOMBARDIA DG SALUTE	Decr. 9579 del 2	Contributo per AO/IRCCS: Equiparazione finanziaria						10.293	10.293						10.293	10.293	-	10.293	-
REGIONE LOMBARDIA DG SALUTE	Decr. 9579 del 2	Contributo per AO/IRCCS: Sanità Penitenziaria						1.456	1.456						1.456	1.456	-	924	532
REGIONE LOMBARDIA DG SALUTE	Decr. 9579 del 2	Contributo per AO/IRCCS: Nuovi Ospedali						13.000	13.000						13.000	13.000	-	12.400	600
REGIONE LOMBARDIA DG SALUTE	Decr. 9579 del 2	Contributo per AO/IRCCS: storicizzazione anni precedenti						6.853	6.853						6.853	6.853	-	4.000	2.853
REGIONE LOMBARDIA DG SALUTE	Decr. 9579 del 2	Contributo per AO/IRCCS: accantonamenti franchigie/SIR e autoassicurazione						3.000	3.000						3.000	3.000	-		3.000
REGIONE LOMBARDIA DG SALUTE	Decr. 9579 del 2	Contributo RAR (compresi oneri e Irap)					2.736		2.736					2.736		2.736	-	1.901	835
REGIONE LOMBARDIA DG SALUTE	Decr. 12768 de	Convenzione 2014 Dott.ssa Vezzoli		18					18		18					18	-		18
REGIONE LOMBARDIA DG SALUTE	Decr. 9579 del 2	Contributo riallineamento funzioni anno 2013						586	586						586	586	-		586
REGIONE LOMBARDIA DG SALUTE	Decr. 9579 del 2	Contributi UNA TANTUM prestazioni						7.120	7.120						7.120	7.120	-	4.000	3.120
REGIONE LOMBARDIA DG SALUTE	DGR 2326 del 0	398-Ricerca infettivologica West Nile Virus		462					462		462					462	-		462
REGIONE LOMBARDIA DG SALUTE	DECR 7203 DE	Contributo riallineamento funzioni anno 2014						1.369	1.369						1.369	1.369	-	1.369	-
TOTALE NOTA INTEGRATIVA -Consuntivo - 2014			**-**	**480**	**-**	**-**	**2.736**	**43.677**	**46.893**	**-**	**480**	**-**	**-**	**2.736**	**43.677**	**46.893**	**-**	**34.887**	12.006

DRAFT

Dettaglio conto: 4.10.10.10.210.000.00.000
Contributi da Regione (FSR vincolato)

Descrizione dell'ente o del soggetto concedente	nr. atto di assegnazione	Destinazione dell'assegnazione	IMPORTI ASSEGNATI Investimenti Assegnati (€/1.000)	Beni e servizi assegnati (€/1.000)	Prestazioni MMG/PLS/MCA	Prestazioni Sanitarie	Costi Personale assegnati (€/1.000)	Altri oneri assegnati (€/1.000)	Totale assegnato (€/1.000)	DATI Consuntivo Investimenti Consuntivo (€/1.000)	Beni e servizi assegnati (€/1.000)	Prestazioni MMG/PLS/MCA	Prestazioni Sanitarie	Costi Personale assegnati (€/1.000)	Altri oneri assegnati (€/1.000)	Importo utilizzato Consuntivo (€/1.000)	Accant. quote inutilizzate contributi (€/1.000)	Incassato su assegnato 2014	Credito residuo su assegnato 2014
REGIONE LOMBARDIA DG SALUTE	Decr. 868 del 0	Contributo per AO/IRCCS: Corsi di formazione L. 135/90 AIDS		211					211		211					211	-	178	33
REGIONE LOMBARDIA DG SALUTE		Contributo per ASL: AIDS (L. 135/90) Domiciliare							-							-	-		-
									-							-	-		-
									-							-	-		-
									-							-	-		-
									-							-	-		-
									-							-	-		-
									-							-	-		-
									-							-	-		-
									-							-	-		-
									-							-	-		-
									-							-	-		-
									-							-	-		-
									-							-	-		-
									-							-	-		-
									-							-	-		-
									-							-	-		-
									-							-	-		-
									-							-	-		-
									-							-	-		-
									-							-	-		-
									-							-	-		-
									-							-	-		-
									-							-	-		-
									-							-	-		-
									-							-	-		-
									-							-	-		-
									-							-	-		-
									-							-	-		-
									-							-	-		-
									-							-	-		-
									-							-	-		-
									-							-	-		-
									-							-	-		-
									-							-	-		-
									-							-	-		-
									-							-	-		-
									-							-	-		-
									-							-	-		-
									-							-	-		-
									-							-	-		-
									-							-	-		-
									-							-	-		-
									-							-	-		-
									-							-	-		-
									-							-	-		-
									-							-	-		-
									-							-	-		-
									-							-	-		-
									-							-	-		-
									-							-	-		-
TOTALE NOTA INTEGRATIVA -Consuntivo - 2014			**-**	**211**	**-**	**-**	**-**	**-**	**211**	**-**	**211**	**-**	**-**	**-**	**-**	**211**	**-**	**178**	33

A.1.B) Contributi c/esercizio da enti pubblici (Extra Fondo)

Dettaglio conto: 4.10.10.20.010.010.00.000
Contributi da Regione (extra fondo) - Gettito fiscalità regionale

			IMPORTI ASSEGNATI							DATI Consuntivo									
Descrizione dell'ente o del soggetto concedente	nr. atto di assegnazione	Destinazione dell'assegnazione	Investimenti Assegnati (€/1.000)	Beni e servizi assegnati (€/1.000)	Prestazioni MMG/PLS/MCA	Prestazioni Sanitarie	Costi Personale assegnati (€/1.000)	Altri oneri assegnati (€/1.000)	Totale assegnato (€/1.000)	Investimenti Consuntivo (€/1.000)	Beni e servizi assegnati (€/1.000)	Prestazioni MMG/PLS/MCA	Prestazioni Sanitarie	Costi Personale assegnati (€/1.000)	Altri oneri assegnati (€/1.000)	Importo utilizzato Consuntivo (€/1.000)	Accant. quote inutilizzate contributi (€/1.000)	Incassato su assegnato 2014	Credito residuo su assegnato 2014
									-							-	-		-
									-							-	-		-
									-							-	-		-
									-							-	-		-
									-							-	-		-
									-							-	-		-
									-							-	-		-
									-							-	-		-
									-							-	-		-
									-							-	-		-
									-							-	-		-
									-							-	-		-
									-							-	-		-
									-							-	-		-
									-							-	-		-
									-							-	-		-
									-							-	-		-
									-							-	-		-
									-							-	-		-
									-							-	-		-
TOTALE NOTA INTEGRATIVA -Consuntivo - 2014			-	-	-	-	-	-	-	-	-	-	-	-	-	-	-	-	-

Dettaglio conto: 4.10.10.20.010.020.00.000
Contributi da Regione (extra fondo) - Altri contributi regionali extra fondo

			IMPORTI ASSEGNATI							DATI Consuntivo									
Descrizione dell'ente o del soggetto concedente	nr. atto di assegnazione	Destinazione dell'assegnazione	Investimenti Assegnati (€/1.000)	Beni e servizi assegnati (€/1.000)	Prestazioni MMG/PLS/MCA	Prestazioni Sanitarie	Costi Personale assegnati (€/1.000)	Altri oneri assegnati (€/1.000)	Totale assegnato (€/1.000)	Investimenti Consuntivo (€/1.000)	Beni e servizi assegnati (€/1.000)	Prestazioni MMG/PLS/MCA	Prestazioni Sanitarie	Costi Personale assegnati (€/1.000)	Altri oneri assegnati (€/1.000)	Importo utilizzato Consuntivo (€/1.000)	Accant. quote inutilizzate contributi (€/1.000)	Incassato su assegnato 2014	Credito residuo su assegnato 2014
									-							-	-		-
									-							-	-		-
									-							-	-		-
									-							-	-		-
									-							-	-		-
									-							-	-		-
									-							-	-		-
									-							-	-		-
									-							-	-		-
									-							-	-		-
									-							-	-		-
									-							-	-		-
									-							-	-		-
									-							-	-		-
									-							-	-		-
									-							-	-		-
									-							-	-		-
									-							-	-		-
									-							-	-		-
									-							-	-		-
									-							-	-		-
									-							-	-		-
									-							-	-		-
									-							-	-		-
									-							-	-		-
									-							-	-		-
									-							-	-		-
									-							-	-		-
									-							-	-		-
									-							-	-		-
									-							-	-		-
									-							-	-		-
									-							-	-		-
									-							-	-		-
									-							-	-		-
									-							-	-		-
									-							-	-		-
									-							-	-		-
									-							-	-		-
									-							-	-		-
									-							-	-		-
									-							-	-		-
									-							-	-		-

									-
									-
									-
									-
									-
									-
									-
TOTALE NOTA INTEGRATIVA -Consuntivo - 2014			-	-	-	-	-	-	-

						-	-		-
						-	-		-
						-	-		-
						-	-		-
						-	-		-
						-	-		-
						-	-		-
-	-	-	-	-	-	-	-	-	-

RLS.C.R.I.B.A.

Dettaglio conto: 4.10.10.20.010.030.00.000
Contributi da Regione (extra fondo) - Vincolati

			IMPORTI ASSEGNATI							DATI Consuntivo									
Descrizione dell'ente o del soggetto concedente	nr. atto di assegnazione	Destinazione dell'assegnazione	Investimenti Assegnati (€/1.000)	Beni e servizi assegnati (€/1.000)	Prestazioni MMG/PLS/MCA	Prestazioni Sanitarie	Costi Personale assegnati (€/1.000)	Altri oneri assegnati (€/1.000)	Totale assegnato (€/1.000)	Investimenti Consuntivo (€/1.000)	Beni e servizi assegnati (€/1.000)	Prestazioni MMG/PLS/MCA	Prestazioni Sanitarie	Costi Personale assegnati (€/1.000)	Altri oneri assegnati (€/1.000)	Importo utilizzato Consuntivo (€/1.000)	Accant. quote inutilizzate contributi (€/1.000)	Incassato su assegnato 2014	Credito residuo su assegnato 2014
REGIONE LOMBARDIA	DDG 7003 del 22/07/2014-DECR 4242 25/05/2015	390-Progetto interventi di salute in carcere con promotore della salute		26					26		26					26	-		26
REGIONE LOMBARDIA	DGR 1263 del 01/02/2011-DECR 4242 25/05/2015	348-Progetto di farmacovigilanza FARMAMICO 3^ annualità		234					234		196				3	199	35	234	-
REGIONE LOMBARDIA	DECR. 1632 de	392-Riorganizzazione attività trasf	447	59					506	447	59					506	-		506
TOTALE NOTA INTEGRATIVA -Consuntivo - 2014			**447**	**319**	**-**	**-**	**-**	**-**	**766**	**447**	**281**	**-**	**-**	**-**	**3**	**731**	**35**	**234**	532

R.I.S.C.R.I.B.A.

Dettaglio conto: 4.10.10.20.020.010.00.000
Contributi da U.E.

			IMPORTI ASSEGNATI							DATI Consuntivo									
Descrizione dell'ente o del soggetto concedente	nr. atto di assegnazione	Destinazione dell'assegnazione	Investimenti Assegnati (€/1.000)	Beni e servizi assegnati (€/1.000)	Prestazioni MMG/PLS/MCA	Prestazioni Sanitarie	Costi Personale assegnati (€/1.000)	Altri oneri assegnati (€/1.000)	Totale assegnato (€/1.000)	Investimenti Consuntivo (€/1.000)	Beni e servizi assegnati (€/1.000)	Prestazioni MMG/PLS/MCA	Prestazioni Sanitarie	Costi Personale assegnati (€/1.000)	Altri oneri assegnati (€/1.000)	Importo utilizzato Consuntivo (€/1.000)	Accant. quote inutilizzate contributi (€/1.000)	Incassato su assegnato 2014	Credito residuo su assegnato 2014
									-							-	-		-
									-							-	-		-
									-							-	-		-
									-							-	-		-
									-							-	-		-
									-							-	-		-
									-							-	-		-
									-							-	-		-
									-							-	-		-
									-							-	-		-
									-							-	-		-
									-							-	-		-
									-							-	-		-
									-							-	-		-
									-							-	-		-
									-							-	-		-
									-							-	-		-
									-							-	-		-
									-							-	-		-
									-							-	-		-
									-							-	-		-
									-							-	-		-
									-							-	-		-
									-							-	-		-
									-							-	-		-
									-							-	-		-
									-							-	-		-
									-							-	-		-
									-							-	-		-
									-							-	-		-
									-							-	-		-
									-							-	-		-
									-							-	-		-
									-							-	-		-
									-							-	-		-
									-							-	-		-
									-							-	-		-
									-							-	-		-
									-							-	-		-
									-							-	-		-
									-							-	-		-
									-							-	-		-
									-							-	-		-
									-							-	-		-
									-							-	-		-
									-							-	-		-
									-							-	-		-
									-							-	-		-
									-							-	-		-
									-							-	-		-
TOTALE NOTA INTEGRATIVA -Consuntivo - 2014			-	-	-	-	-	-	-	-	-	-	-	-	-	-	-	-	-

Dettaglio conto: 4.10.10.20.020.030.00.000
Contributi vincolati da enti pubblici (extra fondo) - Vincolati

			IMPORTI ASSEGNATI							DATI Consuntivo									
Descrizione dell'ente o del soggetto concedente	nr. atto di assegnazione	Destinazione dell'assegnazione	Investimenti Assegnati (€/1.000)	Beni e servizi assegnati (€/1.000)	Prestazioni MMG/PLS/MCA	Prestazioni Sanitarie	Costi Personale assegnati (€/1.000)	Altri oneri assegnati (€/1.000)	Totale assegnato (€/1.000)	Investimenti Consuntivo (€/1.000)	Beni e servizi assegnati (€/1.000)	Prestazioni MMG/PLS/MCA	Prestazioni Sanitarie	Costi Personale assegnati (€/1.000)	Altri oneri assegnati (€/1.000)	Importo utilizzato Consuntivo (€/1.000)	Accant. quote inutilizzate contributi (€/1.000)	Incassato su assegnato 2014	Credito residuo su assegnato 2014
EUPOLIS LOMBARDIA	Decr. 1007 del 2	Corso triennale medicina gen.le 2010-2013 3^a		24					24		24					24	-	24	-
EUPOLIS LOMBARDIA	Decr. 1010 del 2	Corso triennale medicina gen.le 2011-2014 2-3		49					49		49					49	-	49	-
EUPOLIS LOMBARDIA	Decr. 1012 del 2	Corso triennale medicina gen.le 2012-2015 1-2		55					55		55					55	-	55	-
EUPOLIS LOMBARDIA	Decr. 1434 del 2	Corso triennale medicina gen.le 2013-2016 1^a		31					31		31					31	-	31	-
AIFA	Delibera 185 de	357-Progetto ricerca FARM7CZ54W glaucoma p		32					32		27					27	5	32	-
I.S.S.	Delibera 894 de	371-Progetto di ricerca Trecs and Krecks in AIDS		13					13		13					13	-	13	-
OSP.BAMBINO GESU' ROMA	Delibera 13 del 16/01/2013	382-Progetto AIFA Cod. FARM9PHNAJ quota 2014		17					17		17					17	-	17	-
UNIVERSITA' CAGLIARI	Delibera 452 del 12/06/2013	385-Progetto ADDUCE		7					7		5					5	2		7
AO MALPIGHI BOLOGNA	Delibera 571 de	388-Progetto Studio epidemiologico patologie i		6					6		3					3	3	6	-
AZ.ULSS S.DONA' PIAVE	Delibera 82 del	391-Progetto Mattone Internazionale in salute		18					18		18					18	-	18	-
IST.ZOOPROFILATTICO	Del.587 del 27/0	373-Progetto sicurezza alimentare ist. Zooprofila		15					15		15					15	-	15	-
TOTALE NOTA INTEGRATIVA -Consuntivo - 2014			-	**267**	-	-	-	-	**267**	-	257	-	-	-	-	**257**	**10**	**260**	7

FRIOSPA

Dettaglio conto: 4.10.10.20.020.035.00.000
Contributi da altri enti pubblici (extra fondo) - Altro

			IMPORTI ASSEGNATI							DATI Consuntivo									
Descrizione dell'ente o del soggetto concedente	nr. atto di assegnazione	Destinazione dell'assegnazione	Investimenti Assegnati (€/1.000)	Beni e servizi assegnati (€/1.000)	Prestazioni MMG/PLS/MCA	Prestazioni Sanitarie	Costi Personale assegnati (€/1.000)	Altri oneri assegnati (€/1.000)	Totale assegnato (€/1.000)	Investimenti Consuntivo (€/1.000)	Beni e servizi assegnati (€/1.000)	Prestazioni MMG/PLS/MCA	Prestazioni Sanitarie	Costi Personale assegnati (€/1.000)	Altri oneri assegnati (€/1.000)	Importo utilizzato Consuntivo (€/1.000)	Accant. quote inutilizzate contributi (€/1.000)	Incassato su assegnato 2014	Credito residuo su assegnato 2014
									-							-	-		-
									-							-	-		-
									-							-	-		-
									-							-	-		-
									-							-	-		-
									-							-	-		-
									-							-	-		-
									-							-	-		-
									-							-	-		-
									-							-	-		-
									-							-	-		-
									-							-	-		-
									-							-	-		-
									-							-	-		-
									-							-	-		-
									-							-	-		-
									-							-	-		-
									-							-	-		-
									-							-	-		-
									-							-	-		-
									-							-	-		-
									-							-	-		-
									-							-	-		-
									-							-	-		-
									-							-	-		-
									-							-	-		-
									-							-	-		-
									-							-	-		-
									-							-	-		-
									-							-	-		-
									-							-	-		-
									-							-	-		-
									-							-	-		-
									-							-	-		-
									-							-	-		-
									-							-	-		-
									-							-	-		-
									-							-	-		-
									-							-	-		-
									-							-	-		-
									-							-	-		-
									-							-	-		-
									-							-	-		-
									-							-	-		-
									-							-	-		-
									-							-	-		-
									-							-	-		-
									-							-	-		-
									-							-	-		-
									-							-	-		-
TOTALE NOTA INTEGRATIVA -Consuntivo - 2014			-	-	-	-	-	-	-	-	-	-	-	-	-	-	-	-	-

Dettaglio conto: 4.10.10.20.030.010.00.000
Contributi da Asl/Ao/Fondazioni della Regione (extra fondo) - Vincolati

			IMPORTI ASSEGNATI							DATI Consuntivo									
Descrizione dell'ente o del soggetto concedente	nr. atto di assegnazione	Destinazione dell'assegnazione	Investimenti Assegnati (€/1.000)	Beni e servizi assegnati (€/1.000)	Prestazioni MMG/PLS/MCA	Prestazioni Sanitarie	Costi Personale assegnati (€/1.000)	Altri oneri assegnati (€/1.000)	Totale assegnato (€/1.000)	Investimenti Consuntivo (€/1.000)	Beni e servizi assegnati (€/1.000)	Prestazioni MMG/PLS/MCA	Prestazioni Sanitarie	Costi Personale assegnati (€/1.000)	Altri oneri assegnati (€/1.000)	Importo utilizzato Consuntivo (€/1.000)	Accant. quote inutilizzate contributi (€/1.000)	Incassato su assegnato 2014	Credito residuo su assegnato 2014
AREU	Prot. 5821 del	Contributo Azienda Regionale Emergenza Urgenza (AREU)	2	942			5.007	11.280	17.231	2	942			5.007	11.280	17.231	-	16.342	889
AO NIGUARDA	MAIL NIGUARDA Dott.a Giovanna Giacchi del 16/06/2014	Coordinamento progetto per attivazione gruppo infezioni in ambito commissione LA della REL		30					30							-	30	30	-
AO NIGUARDA	DGR 1263 del 0	345-Progetto di farmacovigilanza FARMAREL 3		25					25		8					8	17		25
AO NIGUARDA	DGR 1263 del 0	350-Progetto di farmacovigilanza MEREAFAPS 3		26					26		24				2	26	-		26
A.O DESENZANO	Delibera 1497 d	379-Progetto borsa di studio Help Desk DIPO		2					2		1				1	2	-	2	-
A.O. MELLINI MELLINI	Delibera 1497 d	379-Progetto borsa di studio Help Desk DIPO		2					2		2					2	-	2	-
A.O. VALLECAMONICA	Delibera 1497 d	379-Progetto borsa di studio Help Desk DIPO		2					2		2					2	-	2	-
IRCCS CA' GRANDE MI	Delibera 147 de	311-Banca emocomponenti gruppi rari		5					5							-	5	5	-
TOTALE NOTA INTEGRATIVA -Consuntivo - 2014			**2**	**1.034**	**-**	**-**	**5.007**	**11.280**	**17.323**	**2**	**979**	**-**	**-**	**5.007**	**11.283**	**17.271**	**52**	**16.383**	940

PRO.GRA.DA

Dettaglio conto: 4.10.10.20.030.020.00.000
Contributi da Asl/Ao/Fondazioni della Regione (extra fondo) - Altro

			IMPORTI ASSEGNATI							DATI Consuntivo									
Descrizione dell'ente o del soggetto concedente	nr. atto di assegnazione	Destinazione dell'assegnazione	Investimenti Assegnati (€/1.000)	Beni e servizi assegnati (€/1.000)	Prestazioni MMG/PLS/MCA	Prestazioni Sanitarie	Costi Personale assegnati (€/1.000)	Altri oneri assegnati (€/1.000)	Totale assegnato (€/1.000)	Investimenti Consuntivo (€/1.000)	Beni e servizi assegnati (€/1.000)	Prestazioni MMG/PLS/MCA	Prestazioni Sanitarie	Costi Personale assegnati (€/1.000)	Altri oneri assegnati (€/1.000)	Importo utilizzato Consuntivo (€/1.000)	Accant. quote inutilizzate contributi (€/1.000)	Incassato su assegnato 2014	Credito residuo su assegnato 2014
									-							-	-		-
									-							-	-		-
									-							-	-		-
									-							-	-		-
									-							-	-		-
									-							-	-		-
									-							-	-		-
									-							-	-		-
									-							-	-		-
									-							-	-		-
									-							-	-		-
									-							-	-		-
									-							-	-		-
									-							-	-		-
									-							-	-		-
									-							-	-		-
									-							-	-		-
									-							-	-		-
									-							-	-		-
									-							-	-		-
									-							-	-		-
									-							-	-		-
									-							-	-		-
									-							-	-		-
									-							-	-		-
									-							-	-		-
									-							-	-		-
									-							-	-		-
									-							-	-		-
									-							-	-		-
									-							-	-		-
									-							-	-		-
									-							-	-		-
									-							-	-		-
									-							-	-		-
									-							-	-		-
									-							-	-		-
									-							-	-		-
									-							-	-		-
									-							-	-		-
									-							-	-		-
									-							-	-		-
									-							-	-		-
									-							-	-		-
									-							-	-		-
									-							-	-		-
									-							-	-		-
									-							-	-		-
									-							-	-		-
									-							-	-		-
TOTALE NOTA INTEGRATIVA -Consuntivo - 2014			-	-	-	-	-	-	-	-	-	-	-	-	-	-	-	-	-

R.S.C.R.I.B.A.

A.1.C) Contributi c/esercizio da enti privati

Dettaglio conto: 4.10.10.30.010.000.00.000
Contributi da persone giuridiche private - Vincolati

			IMPORTI ASSEGNATI							DATI Consuntivo									
Descrizione dell'ente o del soggetto concedente	nr. atto di assegnazione	Destinazione dell'assegnazione	Investimenti Assegnati (€/1.000)	Beni e servizi assegnati (€/1.000)	Prestazioni MMG/PLS/MCA	Prestazioni Sanitarie	Costi Personale assegnati (€/1.000)	Altri oneri assegnati (€/1.000)	Totale assegnato (€/1.000)	Investimenti Consuntivo (€/1.000)	Beni e servizi assegnati (€/1.000)	Prestazioni MMG/PLS/MCA	Prestazioni Sanitarie	Costi Personale assegnati (€/1.000)	Altri oneri assegnati (€/1.000)	Importo utilizzato Consuntivo (€/1.000)	Accant. quote inutilizzate contributi (€/1.000)	Incassato su assegnato 2014	Credito residuo su assegnato 2014
GILEAD SCIENCES	Delibera 902 de	375-Progetto FAMOSOH immigrati in Italia		5					5		5					5	-	5	-
NOVARTIS	Delibera 90 del	381-Studio FINGOLIMOD		20					20							-	20	20	-
FOND. CARIPLO	Delibera 354 de	384-Progetto RECOVERY in psichiatria		59					59	2	57					59	-	38	21
									-							-	-		-
FOND. COMUNITA' BRESCIANA	Delibera 597 del 21/08/2013	389-Creazione ambulatorio di vulnologia per trattamento ulcere arti inferiori		20					20		20					20	-	20	-
IL CHIARO DEL BOSCO ONLUS	Delibera 82 del	391-Progetto MATTONE INTERNAZIONALE in sa		5					5		5					5	-	5	-
FOND. TELECOM ITALIA	Delibera 457 del 18/06/2014	393-Progetto NPI Guardo Imito quindi Sono		69					69	59	5					64	5	69	-
IRCSS MEDEA ASS. LA NOSTRA FAMIGLIA	Delibera in approvazione	394-Progetto di ricerca ministriale Creazione database malattie neurologiche rare		12					12		11					11	1		12
ASS.PAOLO IL PRO DEGIACOMI	Delibera 90 del	381-Studio FINGOLIMOD prosecuzione borsa di		9					9		-					-	9	9	-
FOND. POLIAMBULANZA IST. OSP	Delibera 1497 d	379-Progetto borsa di studio Help Desk DIPO		2					2		2					2	-	2	-
FOND.TERESA CAMPIANI	Delibera 1497 d	379-Progetto borsa di studio Help Desk DIPO		2					2		-					-	2	2	-
FOND. ASM	Delibera 597 del 21/08/2013	389-Creazione ambulatorio di vulnologia per trattamento ulcere arti inferiori		3					3		3					3	-	3	-
BCC BRESCIA	Delibera 16 del	400-Progetto AIACCIO cancro colo-rettale		19					19		19					19	-	19	-
BCC POMPIANO	Delibera 16 del	400-Progetto AIACCIO cancro colo-rettale		45					45							-	45	45	-
BCC CASSA RURALE	Delibera 16 del	400-Progetto AIACCIO cancro colo-rettale		5					5							-	5	5	-
DITTE DIVERSE	Delibere diverse	Sperimentazioni		1.764					1.764		1.764					1.764	-	1.764	-
TOTALE NOTA INTEGRATIVA -Consuntivo - 2014			**-**	**2.039**	**-**	**-**	**-**	**-**	**2.039**	**61**	**1.891**	**-**	**-**	**-**	**-**	**1.952**	**87**	**2.006**	33

Dettaglio conto: 4.10.10.30.020.000.00.000
Contributi da persone fisiche private - Vincolati

			IMPORTI ASSEGNATI							DATI Consuntivo									
Descrizione dell'ente o del soggetto concedente	nr. atto di assegnazione	Destinazione dell'assegnazione	Investimenti Assegnati (€/1.000)	Beni e servizi assegnati (€/1.000)	Prestazioni MMG/PLS/MCA	Prestazioni Sanitarie	Costi Personale assegnati (€/1.000)	Altri oneri assegnati (€/1.000)	Totale assegnato (€/1.000)	Investimenti Consuntivo (€/1.000)	Beni e servizi assegnati (€/1.000)	Prestazioni MMG/PLS/MCA	Prestazioni Sanitarie	Costi Personale assegnati (€/1.000)	Altri oneri assegnati (€/1.000)	Importo utilizzato Consuntivo (€/1.000)	Accant. quote inutilizzate contributi (€/1.000)	Incassato su assegnato 2014	Credito residuo su assegnato 2014
									-							-	-		-
									-							-	-		-
									-							-	-		-
									-							-	-		-
									-							-	-		-
									-							-	-		-
									-							-	-		-
									-							-	-		-
									-							-	-		-
									-							-	-		-
									-							-	-		-
									-							-	-		-
									-							-	-		-
									-							-	-		-
									-							-	-		-
									-							-	-		-
									-							-	-		-
									-							-	-		-
									-							-	-		-
									-							-	-		-
									-							-	-		-
									-							-	-		-
									-							-	-		-
									-							-	-		-
									-							-	-		-
									-							-	-		-
									-							-	-		-
									-							-	-		-
									-							-	-		-
									-							-	-		-
									-							-	-		-
									-							-	-		-
									-							-	-		-
									-							-	-		-
									-							-	-		-
									-							-	-		-
									-							-	-		-
									-							-	-		-
									-							-	-		-
									-							-	-		-
									-							-	-		-
									-							-	-		-
									-							-	-		-
									-							-	-		-
									-							-	-		-
									-							-	-		-
									-							-	-		-
									-							-	-		-
									-							-	-		-
									-							-	-		-
TOTALE NOTA INTEGRATIVA -Consuntivo - 2014			-	-	-	-	-	-	-	-	-	-	-	-	-	-	-	-	-

R.S.C.R.I.B.A.

Dettaglio conto: 4.10.10.30.030.000.00.000
Contributo del Tesoriere - Indistinto

			IMPORTI ASSEGNATI							DATI Consuntivo									
Descrizione dell'ente o del soggetto concedente	nr. atto di assegnazione	Destinazione dell'assegnazione	Investimenti Assegnati (€/1.000)	Beni e servizi assegnati (€/1.000)	Prestazioni MMG/PLS/MCA	Prestazioni Sanitarie	Costi Personale assegnati (€/1.000)	Altri oneri assegnati (€/1.000)	Totale assegnato (€/1.000)	Investimenti Consuntivo (€/1.000)	Beni e servizi assegnati (€/1.000)	Prestazioni MMG/PLS/MCA	Prestazioni Sanitarie	Costi Personale assegnati (€/1.000)	Altri oneri assegnati (€/1.000)	Importo utilizzato Consuntivo (€/1.000)	Accant. quote inutilizzate contributi (€/1.000)	Incassato su assegnato 2014	Credito residuo su assegnato 2014
									-							-	-	-	-
									-							-	-		-
									-							-	-		-
									-							-	-		-
									-							-	-		-
									-							-	-		-
									-							-	-		-
									-							-	-		-
									-							-	-		-
									-							-	-		-
									-							-	-		-
									-							-	-		-
									-							-	-		-
									-							-	-		-
									-							-	-		-
									-							-	-		-
									-							-	-		-
									-							-	-		-
									-							-	-		-
									-							-	-		-
									-							-	-		-
									-							-	-		-
									-							-	-		-
									-							-	-		-
									-							-	-		-
									-							-	-		-
									-							-	-		-
									-							-	-		-
									-							-	-		-
									-							-	-		-
									-							-	-		-
									-							-	-		-
									-							-	-		-
									-							-	-		-
									-							-	-		-
									-							-	-		-
									-							-	-		-
									-							-	-		-
									-							-	-		-
									-							-	-		-
									-							-	-		-
									-							-	-		-
									-							-	-		-
									-							-	-		-
									-							-	-		-
									-							-	-		-
									-							-	-		-
									-							-	-		-
									-							-	-		-
									-							-	-		-
TOTALE NOTA INTEGRATIVA -Consuntivo - 2014			-	-	-	-	-	-	-	-	-	-	-	-	-	-	-	-	-

R.S.C.R.I.B.A.

Dettaglio conto: 4.10.10.30.080.000.00.000
Altri contributi da privati - Indistinto

			IMPORTI ASSEGNATI							DATI Consuntivo									
Descrizione dell'ente o del soggetto concedente	nr. atto di assegnazione	Destinazione dell'assegnazione	Investimenti Assegnati (€/1.000)	Beni e servizi assegnati (€/1.000)	Prestazioni MMG/PLS/MCA	Prestazioni Sanitarie	Costi Personale assegnati (€/1.000)	Altri oneri assegnati (€/1.000)	Totale assegnato (€/1.000)	Investimenti Consuntivo (€/1.000)	Beni e servizi assegnati (€/1.000)	Prestazioni MMG/PLS/MCA	Prestazioni Sanitarie	Costi Personale assegnati (€/1.000)	Altri oneri assegnati (€/1.000)	Importo utilizzato Consuntivo (€/1.000)	Accant. quote inutilizzate contributi (€/1.000)	Incassato su assegnato 2014	Credito residuo su assegnato 2014
DONATORI DIVERSI	Delibera 514 de	Contributi ai reparti		2.069					2.069							-	2.069	2.069	-
									-							-	-		-
									-							-	-		-
									-							-	-		-
									-							-	-		-
									-							-	-		-
									-							-	-		-
									-							-	-		-
									-							-	-		-
									-							-	-		-
									-							-	-		-
									-							-	-		-
									-							-	-		-
									-							-	-		-
									-							-	-		-
									-							-	-		-
									-							-	-		-
									-							-	-		-
									-							-	-		-
									-							-	-		-
									-							-	-		-
									-							-	-		-
									-							-	-		-
									-							-	-		-
									-							-	-		-
									-							-	-		-
									-							-	-		-
									-							-	-		-
									-							-	-		-
									-							-	-		-
									-							-	-		-
									-							-	-		-
									-							-	-		-
									-							-	-		-
									-							-	-		-
									-							-	-		-
									-							-	-		-
									-							-	-		-
									-							-	-		-
									-							-	-		-
									-							-	-		-
									-							-	-		-
									-							-	-		-
									-							-	-		-
									-							-	-		-
									-							-	-		-
									-							-	-		-
									-							-	-		-
									-							-	-		-
									-							-	-		-
TOTALE NOTA INTEGRATIVA -Consuntivo - 2014			-	2.069	-	-	-	-	2.069	-	-	-	-	-	-	-	2.069	2.069	-

Dettaglio conto: 4.10.20.20.030.010.00.000
Proventi da Sperimentazione farmaci

			IMPORTI ASSEGNATI							DATI Consuntivo									
Descrizione dell'ente o del soggetto concedente	nr. atto di assegnazione	Destinazione dell'assegnazione	Investimenti Assegnati (€/1.000)	Beni e servizi assegnati (€/1.000)	Prestazioni MMG/PLS/MCA	Prestazioni Sanitarie	Costi Personale assegnati (€/1.000)	Altri oneri assegnati (€/1.000)	Totale assegnato (€/1.000)	Investimenti Consuntivo (€/1.000)	Beni e servizi assegnati (€/1.000)	Prestazioni MMG/PLS/MCA	Prestazioni Sanitarie	Costi Personale assegnati (€/1.000)	Altri oneri assegnati (€/1.000)	Importo utilizzato Consuntivo (€/1.000)	Accant. quote inutilizzate contributi (€/1.000)	Incassato su assegnato 2014	Credito residuo su assegnato 2014
									-							-	-		-
									-							-	-		-
									-							-	-		-
									-							-	-		-
									-							-	-		-
									-							-	-		-
									-							-	-		-
									-							-	-		-
									-							-	-		-
									-							-	-		-
									-							-	-		-
									-							-	-		-
									-							-	-		-
									-							-	-		-

								-							-	-		-
								-							-	-		-
								-							-	-		-
								-							-	-		-
								-							-	-		-
								-							-	-		-
								-							-	-		-
								-							-	-		-
								-							-	-		-
								-							-	-		-
								-							-	-		-
								-							-	-		-
								-							-	-		-
								-							-	-		-
								-							-	-		-
								-							-	-		-
								-							-	-		-
								-							-	-		-
								-							-	-		-
								-							-	-		-
								-							-	-		-
								-							-	-		-
								-							-	-		-
								-							-	-		-
								-							-	-		-
								-							-	-		-
								-							-	-		-
								-							-	-		-
								-							-	-		-
								-							-	-		-
								-							-	-		-
								-							-	-		-
								-							-	-		-
								-							-	-		-
								-							-	-		-
								-							-	-		-
TOTALE NOTA INTEGRATIVA -Consuntivo - 2014		**-**	**-**	**-**	**-**	**-**	**-**	**-**	**-**	**-**	**-**	**-**	**-**	**-**	**-**	**-**	**-**	**-**

	IMPORTI ASSEGNATI							DATI Consuntivo									
	Investimenti Assegnati (€/1.000)	Beni e servizi assegnati (€/1.000)	Prestazioni MMG/PLS/MCA	Prestazioni Sanitarie	Costi Personale assegnati (€/1.000)	Altri oneri assegnati (€/1.000)	Totale assegnato (€/1.000)	Investimenti Consuntivo (€/1.000)	Beni e servizi assegnati (€/1.000)	Prestazioni MMG/PLS/MCA	Prestazioni Sanitarie	Costi Personale assegnati (€/1.000)	Altri oneri assegnati (€/1.000)	Importo utilizzato Consuntivo (€/1.000)	Accant. quote inutilizzate contributi (€/1.000)	Incassato su assegnato 2014	Credito residuo su assegnato 2014
TOTALE	**449**	**6.419**	**-**	**-**	**7.743**	**54.957**	**69.568**	**510**	**4.099**	**-**	**-**	**7.743**	**54.963**	**67.315**	**2.253**	**56.017**	**13.551**
								508						**18.482**			

F.to Il Responsabile Economico Finanziario ai sensi D.Lgs. 39/93

BILANCIO SANITARIO

Conto: 4.10.12.10.010.000.00.000

Descrizione: Utilizzo fondi quote inutiliz. contributi vincolati es. preced. da Regione per quota FSR Vincolato

Descrizione dell'ente o del soggetto concedente	nr. atto di assegnazione	Destinazione dell'assegnazione	Anno Assegnazione	Importo assegnato (totale)	Fondo quote inutilizzate inizio anno	UTILIZZI - DATI CONSUNTIVO Investimenti (€/1.000)	Beni e servizi (€/1.000)	Prestazioni MMG/PLS/MCA	Prestazioni Sanitarie	Costi Personale (€/1.000)	Altri oneri (€/1.000)	Totale utilizzi (€/1.000)	Fondo quote inutilizzate fine anno
REGIONE LOMBARDIA	Decr. 6359 del 1	1306-Prevenzione e cura fibrosi cistica 2008-2009	2011	144	144		15					15	129
												0	0
												0	0
												0	0
												0	0
												0	0
												0	0
												0	0
												0	0
												0	0
												0	0
												0	0
												0	0
												0	0
												0	0
												0	0
												0	0
												0	0
												0	0
												0	0
												0	0
												0	0
												0	0
												0	0
												0	0
												0	0
												0	0
												0	0
												0	0
												0	0
												0	0
												0	0
												0	0
												0	0
												0	0
												0	0
												0	0
												0	0
												0	0
												0	0
												0	0
												0	0
												0	0
												0	0
												0	0
												0	0
												0	0
												0	0
												0	0
												0	0
												0	0
												0	0
												0	0
												0	0
												0	0
												0	0
												0	0

			Totale	**144**

							0	0
							0	0
							0	0
							0	0
							0	0
							0	0
							0	0
							0	0
							0	0
							0	0
							0	0
							0	0
							0	0
							0	0
							0	0
144	**0**	**15**	**0**	**0**	**0**	**0**	**15**	**129**

RI.S.C.R.I.B.A.

Conto: 4.10.12.10.012.000.00.000

Descrizione: Utilizzo fondi per quote inutilizzati contributi esercizi precedenti da Regione per quota FSR indistinto

Descrizione dell'ente o del soggetto concedente	nr. atto di assegnazione	Destinazione dell'assegnazione	Anno Assegnazione	Importo assegnato (totale)	Fondo quote inutilizzate inizio anno	UTILIZZI - DATI CONSUNTIVO Investimenti (€/1.000)	Beni e servizi (€/1.000)	Prestazioni MMG/PLS/MCA	Prestazioni Sanitarie	Costi Personale (€/1.000)	Altri oneri (€/1.000)	Totale utilizzi (€/1.000)	Fondo quote inutilizzate fine anno
REGIONE LOMBARDIA	Decr. 12836 del 1	351-2° Acconto Rete Nefrologica Lombarda	2011	350	78	36						36	42
REGIONE LOMBARDIA	Decr. 7292 del 09	378-Progetto PS Codici Bianchi e operazione tras	2012	274	20		20					20	0
REGIONE LOMBARDIA	DGR 830 del 07/0	351-Saldo Rete Nefrologica Lombarda	2013	42	42							0	42
REGIONE LOMBARDIA	Decr. 4509 del 28	Progetto nuove strategie neurologiche AICARDI	2013	235	235		20					20	215
												0	0
												0	0
												0	0
												0	0
												0	0
												0	0
												0	0
												0	0
												0	0
												0	0
												0	0
												0	0
												0	0
												0	0
												0	0
												0	0
												0	0
												0	0
												0	0
												0	0
												0	0
												0	0
												0	0
												0	0
												0	0
												0	0
												0	0
												0	0
												0	0
												0	0
												0	0
												0	0
												0	0
												0	0
												0	0
												0	0
												0	0
												0	0
												0	0
												0	0
												0	0
												0	0
												0	0
												0	0
												0	0
												0	0
												0	0
												0	0
												0	0
												0	0
												0	0
												0	0
												0	0
												0	0
												0	0
												0	0
												0	0

			Totale	**901**

							0	0
							0	0
							0	0
							0	0
							0	0
							0	0
							0	0
							0	0
							0	0
							0	0
375	**36**	**40**	**0**	**0**	**0**	**0**	**76**	**299**

RLS.C.R.I.B.A.

Conto: 4.10.12.10.015.000.00.000

Descrizione: Utilizzo fondi per quote inutilizzati contributi vincolati esercizi precedenti da Asl/Ao/Fondazioni per quota FSR Vincolato

Descrizione dell'ente o del soggetto concedente	nr. atto di assegnazione	Destinazione dell'assegnazione	Anno Assegnazione	Importo assegnato (totale)	Fondo quote inutilizzate inizio anno	UTILIZZI - DATI CONSUNTIVO: Investimenti (€/1.000)	Beni e servizi (€/1.000)	Prestazioni MMG/PLS/MCA	Prestazioni Sanitarie	Costi Personale (€/1.000)	Altri oneri (€/1.000)	Totale utilizzi (€/1.000)	Fondo quote inutilizzate fine anno
												0	0
												0	0
												0	0
												0	0
												0	0
												0	0
												0	0
												0	0
												0	0
												0	0
												0	0
												0	0
												0	0
												0	0
												0	0
												0	0
												0	0
												0	0
												0	0
												0	0
												0	0
												0	0
												0	0
												0	0
												0	0
												0	0
												0	0
												0	0
												0	0
												0	0
												0	0
												0	0
												0	0
												0	0
												0	0
												0	0
												0	0
												0	0
												0	0
												0	0
												0	0
												0	0
												0	0
												0	0
												0	0
												0	0
												0	0
												0	0
												0	0
												0	0
												0	0
												0	0
												0	0
												0	0
												0	0
												0	0
												0	0
												0	0
												0	0
												0	0
												0	0

			Totale	0

							0	0
							0	0
							0	0
							0	0
							0	0
							0	0
							0	0
							0	0
							0	0
							0	0
0	**0**	**0**	**0**	**0**	**0**	**0**	**0**	**0**

RLS.C.R.I.B.A.

Conto 4.10.12.10.018.000.00.000

Descrizione: Utilizzo fondi per quote inutilizzati contributi esercizi precedenti da Asl/Ao/Fondazioni per quota FSR indistinto

Descrizione dell'ente o del soggetto concedente	nr. atto di assegnazione	Destinazione dell'assegnazione	Anno Assegnazione	Importo assegnato (totale)	Fondo quote inutilizzate inizio anno	UTILIZZI - DATI CONSUNTIVO							Fondo quote inutilizzate fine anno
						Investimenti (€/1.000)	Beni e servizi (€/1.000)	Prestazioni MMG/PLS/MCA	Prestazioni Sanitarie	Costi Personale (€/1.000)	Altri oneri (€/1.000)	Totale utilizzi (€/1.000)	
												0	0
												0	0
												0	0
												0	0
												0	0
												0	0
												0	0
												0	0
												0	0
												0	0
												0	0
												0	0
												0	0
												0	0
												0	0
												0	0
												0	0
												0	0
												0	0
												0	0
												0	0
												0	0
												0	0
												0	0
												0	0
												0	0
												0	0
												0	0
												0	0
												0	0
												0	0
												0	0
												0	0
												0	0
												0	0
												0	0
												0	0
												0	0
												0	0
												0	0
												0	0
												0	0
												0	0
												0	0
												0	0
												0	0
												0	0
												0	0
												0	0
												0	0
												0	0
												0	0
												0	0
												0	0
												0	0
												0	0
												0	0
												0	0
												0	0
												0	0
												0	0

			Totale	0

							0	0
							0	0
							0	0
							0	0
							0	0
							0	0
							0	0
							0	0
							0	0
							0	0
0	**0**	**0**	**0**	**0**	**0**	**0**	**0**	**0**

RLS.C.R.I.B.A.

Conto 4.10.12.10.020.000.00.000

Descrizione: Utilizzo fondi per quote inutilizzati contributi vincolati esercizi precedenti da soggetti pubblici (extra fondo) Vincolati

Descrizione dell'ente o del soggetto concedente	nr. atto di assegnazione	Destinazione dell'assegnazione	Anno Assegnazione	Importo assegnato (totale)	Fondo quote inutilizzate inizio anno	UTILIZZI - DATI CONSUNTIVO: Investimenti (€/1.000)	Beni e servizi (€/1.000)	Prestazioni MMG/PLS/MCA	Prestazioni Sanitarie	Costi Personale (€/1.000)	Altri oneri (€/1.000)	Totale utilizzi (€/1.000)	Fondo quote inutilizzate fine anno
IST. ZOOPROFILATTICO LOMBARDIA ED EMILI	Delibera 587 del	373-Programma di sicurezza alimentare Cod. RF-	2011	57	25		25					25	0
UNIV DI CAGLIARI	Delibera 452 del	385-Progetto UE ADDUCE	2013	10	6		6					6	0
ASL DI BRESCIA	Decr. 21656 del 2	Percorsi sperimentali nuove reti sanitarie anno 2	2011	7	3		3					3	0
AO IST.OSPITALIERI CREMONA	Delibera Capofila	Progetto avvio centri di riferimento per disturbi s	2012	38	27		27					27	0
AO NIGUARDA	Nota AO Niguard	Attività di coordinamento commissione leucemie	2012	15	15							0	15
AO NIGUARDA	Nota AO Niguard	Informatizzazione REL e commissione sindromi m	2012	8	4							0	4
AO NIGUARDA	Nota AO Niguard	Attività di supporto commissione leucemia mielo	2012	1	1							0	1
AO NIGUARDA	Nota AO Niguard	Commissione REL mieloma multiplo 2012	2012	7	7							0	7
AO NIGUARDA	Dgr 1263 del 01/	345-Progetto FARMAREL 2^ annualità	2012	25	13		13					13	0
AO NIGUARDA	Dgr 1263 del 01/	350-Progetto MEREAFAPS 2011-2013 2^ annuali	2012	26	11		10				1	11	0
AO NIGUARDA	Delibera 9 del 15	379-Borsa di studio Help Desk Dipo	2012	2	2		2					2	0
IRCCS OSP.MAGG. MANGIAGALLI R.E.	Delibera 110 del	311-Banca emocomponenti gruppi rari	2012	12	12							0	12
IRCSS MANGIAGALLI R.E.	Delibera in predi	311-Banca emocomponenti gruppi rari	2013	9	9							0	9
AO NIGUARDA	Nota Ao Niguard	Contributo per arruolamento pazienti nel registr	2013	2	2							0	2
AO NIGUARDA	Mail Niguarda de	Refertazione documenti REL 2013	2013	6	6							0	6
AO DESENZANO	Delibera 9 del 15	379-Borsa di studio Help Desk Dipo	2013	2	2		2					2	0
ASL BRESCIA	Delibera 166 del	383-Progetto sperimentale prescrizione esericizi	2013	23	14	8						8	6
REGIONE LOMBARDIA	DECR. 5377 del 2	418-Progetto Ministeriale RF-2010-2315888 Diss	2013	296	296		56				1	57	239
REGIONE LOMBARDIA	DECR. 7118 del 2	348-Progetto FARMAMICO 2^ annualità	2013	234	16		15				1	16	0

P.S.C.R.I.B.A.

			Totale	**780**

							0	0
							0	0
							0	0
							0	0
							0	0
							0	0
							0	0
							0	0
							0	0
							0	0
							0	0
							0	0
							0	0
							0	0
							0	0
471	**8**	**159**	**0**	**0**	**0**	**3**	**170**	**301**

RI.S.C.R.I.B.A.

Conto: 4.10.12.10.055.000.00.000

Descrizione: Utilizzo fondi per quote inutilizzate contributi vincolati esercizi precedenti da privati (altro)

Descrizione dell'ente o del soggetto concedente	nr. atto di assegnazione	Destinazione dell'assegnazione	Anno Assegnazione	Importo assegnato (totale)	Fondo quote inutilizzate inizio anno	UTILIZZI - DATI CONSUNTIVO: Investimenti (€/1.000)	Beni e servizi (€/1.000)	Prestazioni MMG/PLS/MCA	Prestazioni Sanitarie	Costi Personale (€/1.000)	Altri oneri (€/1.000)	Totale utilizzi (€/1.000)	Fondo quote inutilizzate fine anno
DIVERSI DONATORI	Delibera 514 del	Contributi ai reparti	2012	1.749	1.013	154	843				16	1.013	0
MERCK SERONO	Delibera 14 del 1	380-Quota 2012 Studio SURROGATE	2012	47	17		16				1	17	0
NOVARTIS	Delibera 90 del 1	381-Studio clinico FINGOLIMOD	2012	20	5		5					5	0
DONATORI DIVERSI	Delibera 514 del	Contributi ai reparti	2013	1.649	1.649		795					795	854
FOND.COMUNITA' BRESCIANA	Delibera 569 del	105-Progetto prevenzione melanoma cutaneo	2013	23	2		2					2	0
FISM	Delibera in appro	377-Acconto 2^ annualità Progetto Cod.2011/R/	2013	24	10		9				1	10	0
CONGR. ANCELLE CARITA'	Delibera 9 del 15	379-Borsa di studio progetto Help Desk Dipo	2013	2	2		2					2	0
FOND. POLIAMBULANZA	Delibera 9 del 15	379-Borsa di studio progetto Help Desk Dipo	2013	2	2		2					2	0
AIL BRESCIA ONLUS	Delibera 9 del 15	379-Borsa di studio progetto Help Desk Dipo	2013	3	3		3					3	0
MERCK SERONO	Delibera 14 del 1	380-Quota 2013 Studio SURROGATE	2013	51	51		23				1	24	27
NOVARTIS	Delibera 90 del 1	381-Studio clinico FINGOLIMOD	2013	20	20		9				1	10	10
IPSEN	Delibera 655 del	386-Studio LAN HD in acromegalia	2013	19	17		17					17	0

DUC - DRG

			Totale	3.609

							0	0
							0	0
							0	0
							0	0
							0	0
							0	0
							0	0
							0	0
							0	0
							0	0
							0	0
2.791	154	1.726	0	0	0	20	1.900	891

				Importo assegnato (totale)
TOTALE				5.434

	UTILIZZI - DATI CONSUNTIVO							
Fondo quote inutilizzate inizio anno	Investimenti (€/1.000)	Beni e servizi (€/1.000)	Prestazioni MMG/PLS/MCA	Prestazioni Sanitarie	Costi Personale (€/1.000)	Altri oneri (€/1.000)	Totale utilizzi (€/1.000)	Fondo quote inutilizzate fine anno
3.781	198	1.940	0	0	0	23	2.161	1.620

RI.S.C.R.I.B.A.

				B.I) Fondi per imposte, anche differite		B.II) Fondi per rischi					B.V) Altri fondi per oneri e spese								C.I) Fondo per premi operosità			C.II) Fondo per trattamento di fine rapporto dipendenti
				Fondi per imposte	Altri fondi per imposte	B.II.1) Fondo rischi per cause civili ed oneri processuali	B.II.2) Fondo rischi per contenzioso personale dipendente	B.II.3) Fondo rischi connessi all'acquisto di prestazioni sanitarie da privato	B.II.4) Fondo rischi per copertura diretta dei rischi (autoassicurazione)	B.II.5) Altri fondi rischi	Fondi integrativi pensione aziendali	Fondo integrativo pensione contrattuale	Fondo per Rinnovi contratt. - dirigenza medica	Fondo per Rinnovi contratt.- dirigenza non medica	Fondo per Rinnovi contratt.: - comparto	Fondo per Rinnovi convenzioni MMG/Pls/MCA ed altri	Fondo per Rinnovi contratt.: medici SUMAI	B.V.3) Altri fondi per oneri e spese	Premi Sumai fino al 1994	Premi Sumai dal 1995/1997	Premi Sumai dal 1/1/1998	Fondo per trattamento di fine rapporto dipendenti
			Valore	0	0	0	0	0	4.730	0	0	0	0	0	0	0	0	0	7	3	16	0
Az	Codice Conto	Natura di Costo correlata all'utilizzo del fondo	Conto	320101000000000000	320102000000000000	320201000000000000	320202000000000000	320203000000000000	320204000000000000	320205000000000000	320501001000000000	320501002000000000	320502001000000000	320502002000000000	320502003000000000	320502004000000000	320502005000000000	320503000000000000	330101000000000000	330102000000000000	330103000000000000	330200000000000000
954	**420050000000000000**	**B.1) Acquisti di beni - Totale**																				
954	**420051000000000000**	**B.1.A) Acquisti di beni sanitari - Totale**																				
954	420051001001000000	Farmaceutici: Specialità Medicinali																				
954	420051001002000000	Farmaceutici: Specialità Medicinali (Doppio Canale ex Nota CUF 37)																				
954	420051001003000000	Farmaceutici: Specialità Medicinali (Primo Ciclo terapeutico D.G.R. 10246/02)																				
954	420051001081000000	Farmaceutici: Specialità Medicinali da Asl/Ao/Fondazioni della Regione																				
954	420051001082000000	Farmaceutici: Specialità Medicinali (Doppio Canale ex Nota CUF 37) da Asl/Ao/Fondazioni della Regione																				
954	420051002001000000	Farmaceutici: Ossigeno																				
954	420051002002000000	Farmaceutici: Ossigeno (Doppio Canale)																				
954	420051002081000000	Farmaceutici: Ossigeno da Asl/Ao/Fondazioni della Regione																				
954	420051002082000000	Farmaceutici: Ossigeno (Doppio Canale) da Asl/Ao/Fondazioni della Regione																				
954	420051002501000000	Farmaceutici: Specialità Medicinali SENZA AIC																				
954	420051002502000000	Farmaceutici: Galenici e altri medicinali SENZA AIC																				
954	420051002503000000	Farmaceutici: Ossigeno e gas medicali SENZA AIC																				
954	420051003001000000	Emoderivati																				
954	420051003001200000	Emoderivati da Privati [SOLAMENTE OVE GESTITI NELL'AMBITO DEL CONSORZIO INTERREGIONALE]																				
954	420051003002000000	Emoderivati (Doppio Canale ex Nota CUF 37)																				
954	420051003081000000	Emoderivati da Asl/Ao/Fondazioni della Regione [ESCLUSI EMODERIVATI GESTITI VIA CONSORZIO INTERREGIONALE]																				
954	420051003081200000	Emoderivati da Asl/Ao/Fondazioni della Regione [SOLAMENTE OVE GESTITI NELL'AMBITO DEL CONSORZIO INTERREGIONALE]																				
954	420051003081500000	Emoderivati da Az. Pubbliche ExtraRegione [SOLAMENTE OVE GESTITI NELL'AMBITO DEL CONSORZIO INTERREGIONALE]																				
954	420051003082000000	Emoderivati (Doppio Canale ex Nota CUF 37) da Asl/Ao/Fondazioni della Regione																				
954	420051003090000000	Emoderivati di produzione regionale																				
954	420051004001000000	Prodotti dietetici																				
954	420051005001000000	Dispositivi medico diagnostici in vitro: Materiali diagnostici - Cnd: W																				
954	420051005002000000	Dispositivi medici: Materiali diagnostici (materiale per apparecchiature sanitare e relativi componenti.) Cnd: Z																				
954	420051005003000000	Prodotti chimici: Materiali diagnostici (senza Cnd)																				
954	420051006001000000	Dispositivi medici: Presidi chirurgici e materiali sanitari - Cnd: A; B; D; G; H; K; L; M; N; Q; R; S; T[Ao-Irccs tutto; Asl escluso T04]; U; V; Y[solo Ao-Irccs]																				
954	420051006002000000	Dispositivi per appar. Cardiocircolatorio Cnd: C																				
954	420051006003000000	Dispositivi medici con repertorio e senza CND (tipo 2, kit)																				
954	420051006004000000	Dispositivi medici non registrati in Italia (senza repertorio e con CND assimilabile)																				
954	420051007001000000	Materiale chirurgico e prodotti per uso veterinario																				
954	420051008001000000	Materiali protesici (c.d. protesica "Maggiore") [compilazione ASL] - Cnd: Y																				
954	420051008002000000	Materiali protesici (c.d. protesica "Minore") [compilazione ASL] - Cnd: T04																				
954	420051008003000000	Dispositivi medici impiantabili attivi: Materiali protesici (endoprotesi) [compilazione AO-Irccs] - Cnd: J																				
954	420051008004000000	Dispositivi medici: Materiali protesici (endoprotesi non attive) [compilazione AO-Irccs] - Cnd: P																				
954	420051009001000000	Materiali per emodialisi																				
954	420051010001000000	Materiali per la profilassi igienico-sanitari: sieri																				
954	420051010002000000	Materiali per la profilassi igienico-sanitari: vaccini																				
954	420051012001000000	Prodotti farmaceutici per uso veterinario																				
954	420051013001000000	Sangue ed emocomponenti																				
954	420051013080000000	Sangue ed emocomponenti acquistati Extraregione																				
954	420051013081000000	Sangue ed emocomponenti da Asl/Ao/Fondazioni della Regione																				
954	420051080001000000	Altri beni e prodotti sanitari (PRODOTTI SENZA REPERTORIO E/O CND)																				
954	420051080081000000	Altri beni e prodotti sanitari (escluso Specialità medicinali, ossigeno, emoderivati e sangue) da Asl/Ao/Fondazioni della Regione																				
954	**420052000000000000**	**B.1.B) Acquisti di beni non sanitari - Totale**																				
954	420052001001000000	Prodotti alimentari																				
954	420052002001000000	Materiale di guardaroba, di pulizia e di convivenza in genere																				
954	420052003001000000	Carburanti e lubrificanti																				
954	420052003002000000	Combustibili																				
954	420052004001000000	Cancelleria e stampati																				
954	420052005001000000	Supporti informatici e materiale per EDP																				
954	420052006001000000	Materiale per manutenzioni e riparazioni immobili e loro pertinenze																				
954	420052006002000000	Materiale per manutenzioni e riparazioni mobili e macchine																				
954	420052006003000000	Materiale per manutenzioni e riparazioni attrezzature tecnico scientifico sanitarie																				
954	420052006004000000	Materiale per manutenzioni e riparazioni attrezzature tecnico economali																				
954	420052006005000000	Materiale per manutenzioni e riparazioni automezzi (sanitari e non)																				
954	420052006008000000	Materiale per manutenzioni e riparazioni - Altro																				
954	420052080001000000	Altri beni non sanitari																				
954	420052080081000000	Altri beni non sanitari da Asl/Ao/Fondazioni della Regione																				
954	**420100000000000000**	**B.2) Acquisti di servizi - Totale**																				
954	**420101000000000000**	**B.2.A) Acquisti di servizi sanitari - Totale**																				
954	**420101001000000000**	**B.2.A.1) Acquisti di servizi sanitari per medicina di base - Totale**																				
954	420101001001000000	Assistenza per medicina di base convenzionata: Medici Medicina Generale																				
954	420101001002000000	Assistenza per medicina di base convenzionata: Pediatri Libera Scelta																				
954	420101001003000000	Assistenza per medicina di base convenzionata: Medici Guardia medica - Continuità assistenziale																				
954	420101001004000000	Assistenza per medicina di base convenzionata: Medicina dei servizi																				
954	420101001005000000	Assistenza per medicina di base convenzionata: Psicologi																				
954	420101001006000000	Assistenza per medicina di base convenzionata: Medici 118																				
954	420101001010000000	Altra assistenza per medicina di base																				
954	420101001020000000	Assistenza per medicina di base convenzionata: da pubblico Mobilità (Extra Regione)																				
954	**420101002000000000**	**B.2.A.2) Acquisti di servizi sanitari per farmaceutica - Totale**																				
954	420101002001010000	acquisto di prestazioni di farmaceutica da farmacie ubicate nel proprio territorio (Farmaceutica convenzionata ex art. 8, c. 2, D. Lgs. 502/92): Farmaci																				
954	420101002001020000	acquisto di prestazioni di farmaceutica da farmacie ubicate in altre province lombarde (Farmaceutica convenzionata ex art. 8, c. 2, D. Lgs. 502/92): Farmaci																				
954	420101002001030000	acquisto di prestazioni di farmaceutica da farmacie ubicate fuori regione (Farmaceutica convenzionata ex art. 8, c. 2, D. Lgs. 502/92): Farmaci (Mobilità passiva in compensazione)																				
954	420101002002010000	acquisto di prestazioni di farmaceutica da farmacie ubicate nel proprio territorio (Farmaceutica convenzionata ex art. 8, c. 2, D. Lgs. 502/92): Galenici																				
954	420101002002020000	acquisto di prestazioni di farmaceutica da farmacie ubicate in altre province lombarde (Farmaceutica convenzionata ex art. 8, c. 2, D. Lgs. 502/92): Galenici																				
954	420101002002030000	acquisto di prestazioni di farmaceutica da farmacie ubicate fuori regione (Farmaceutica convenzionata ex art. 8, c. 2, D. Lgs. 502/92): Galenici (Mobilità passiva in compensazione)																				
954	420101002003010000	acquisto di prestazioni di farmaceutica da farmacie ubicate nel proprio territorio (Farmaceutica convenzionata ex art. 8, c. 2, D. Lgs. 502/92): Ossigeno																				
954	420101002003020000	acquisto di prestazioni di farmaceutica da farmacie ubicate in altre province lombarde (Farmaceutica convenzionata ex art. 8, c. 2, D. Lgs. 502/92): Ossigeno																				
954	420101002003030000	acquisto di prestazioni di farmaceutica da farmacie ubicate fuori regione (Farmaceutica convenzionata ex art. 8, c. 2, D. Lgs. 502/92): Ossigeno (Mobilità passiva in compensazione)																				
954	420101002004010000	acquisto di prestazioni di farmaceutica da farmacie rurali																				
954	420101002005010000	contributi ENPAF per acquisto di prestazioni di farmaceutica (Farmaceutica convenzionata ex art. 8, c. 2, D. Lgs. 502/92)																				
954	420101002009010000	altri contributi relativi alle prestazioni di farmaceutica Convenzionata																				
954	**420101003000000000**	**B.2.A.3) Acquisti di servizi sanitari per assistenza specialistica ambulatoriale - Totale**																				
954	420101003001010010	acquisto di prestazioni ambulatoriali da strutture pubbliche ubicate nel proprio territorio: AO/ASL/Fondazioni pubbliche																				
954	420101003001010020	acquisto di prestazioni ambulatoriali da strutture pubbliche ubicate nel proprio territorio: altri soggetti pubblici																				
954	420101003001010030	acquisto di prestazioni ambulatoriali in strutture pubbliche ubicate in altre province della Lombardia: AO/ASL/Fondazioni pubbliche																				
954	420101003001010050	acquisto di prestazioni ambulatoriali in strutture pubbliche ubicate in altre province della Lombardia: altri soggetti pubblici																				
954	420101003001020010	acquisto di prestazioni ambulatoriali da strutture private ubicate nel proprio territorio: IRCCS privati																				
954	420101003001020020	acquisto di prestazioni ambulatoriali da strutture private ubicate nel proprio territorio: ospedali classificati																				
954	420101003001020030	acquisto di prestazioni ambulatoriali da strutture private ubicate nel proprio territorio: case di cura private																				
954	420101003001020040	acquisto di prestazioni ambulatoriali da strutture private ubicate nel proprio territorio: strutture accreditate																				
954	420101003001020110	acquisto di prestazioni ambulatoriali in strutture private ubicate in altre province della Lombardia: IRCCS privati																				
954	420101003001020120	acquisto di prestazioni ambulatoriali in strutture private ubicate in altre province della Lombardia: ospedali classificati																				
954	420101003001020130	acquisto di prestazioni ambulatoriali in strutture private ubicate in altre province della Lombardia: case di cura private																				
954	420101003001020140	acquisto di prestazioni ambulatoriali in strutture private ubicate in altre province della Lombardia: strutture accreditate																				
954	420101003001030010	acquisto di prestazioni ambulatoriali in strutture ubicate fuori Regione (mobilità passiva in compensazione)																				
954	420101003002010010	assistenza medico specialistica convenzionata interna (SUMAI)																7	3	16	
954	420101003003010010	Prestazioni di "screening" in strutture pubbliche ubicate nel proprio territorio: AO/ASL/Fondazioni pubbliche																				
954	420101003003010020	Prestazioni di "screening" in strutture pubbliche ubicate nel proprio territorio: altri soggetti pubblici																				
954	420101003003010030	Prestazioni di "screening" in strutture pubbliche ubicate in altre province della Lombardia: AO/ASL/Fondazioni pubbliche																				
954	420101003003010040	Prestazioni di "screening" in strutture pubbliche ubicate in altre province della Lombardia: altri soggetti pubblici																				
954	420101003003020010	Prestazioni di "screening" in strutture private ubicate nel proprio territorio: IRCCS privati																				
954	420101003003020020	Prestazioni di "screening" in strutture private ubicate nel proprio territorio: ospedali classificati																				
954	420101003003020030	Prestazioni di "screening" in strutture private ubicate nel proprio territorio: case di cura private																				
954	420101003003020040	Prestazioni di "screening" in strutture private ubicate nel proprio territorio: strutture accreditate																				
954	420101003003020110	Prestazioni di "screening" in strutture private ubicate in altre province della Lombardia: IRCCS privati																				
954	420101003003020120	Prestazioni di "screening" in strutture private ubicate in altre province della Lombardia: ospedali classificati																				
954	420101003003020130	Prestazioni di "screening" in strutture private ubicate in altre province della Lombardia: case di cura private																				
954	420101003003020140	Prestazioni di "screening" in strutture private ubicate in altre province della Lombardia: strutture accreditate																				
954	420101003003030010	acquisto di prestazioni di "screening" in strutture ubicate fuori Regione (mobilità passiva in compensazione)																				
954	420101003004010010	acquisto di prestazioni di Neuro-psichiatria Infantile (Uonpia) in strutture pubbliche ubicate nel proprio territorio: AO/ASL/Fondazioni pubbliche																				
954	420101003004010020	acquisto di prestazioni di Neuro-psichiatria Infantile (Uonpia) in strutture pubbliche ubicate nel proprio territorio: altri soggetti pubblici																				

954	420103003004010030	acquisto di prestazioni di Neuro-psichiatria Infantile (Uonpia) in strutture pubbliche ubicate in altre province della Lombardia: AO/ASL/Fondazioni pubbliche																			
954	420103003004010040	acquisto di prestazioni di Neuro-psichiatria Infantile (Uonpia) in strutture pubbliche ubicate in altre province della Lombardia: altri soggetti pubblici																			
954	420103003004020010	acquisto di prestazioni di Neuro-psichiatria Infantile (Uonpia) in strutture private ubicate nel proprio territorio: IRCCS privati																			
954	420103003004020020	acquisto di prestazioni di Neuro-psichiatria Infantile (Uonpia) in strutture private ubicate nel proprio territorio: ospedali classificati																			
954	420103003004020030	acquisto di prestazioni di Neuro-psichiatria Infantile (Uonpia) in strutture private ubicate nel proprio territorio: case di cura private																			
954	420103003004020040	acquisto di prestazioni di Neuro-psichiatria Infantile (Uonpia) in strutture private ubicate nel proprio territorio: strutture accreditate																			
954	420103003004020110	acquisto di prestazioni di Neuro-psichiatria Infantile (Uonpia) in strutture private ubicate in altre province lombarde: IRCCS privati																			
954	420103003004020120	acquisto di prestazioni di Neuro-psichiatria Infantile (Uonpia) in strutture private ubicate in altre province lombarde: ospedali classificati																			
954	420103003004020130	acquisto di prestazioni di Neuro-psichiatria Infantile (Uonpia) in strutture private ubicate in altre province lombarde: case di cura private																			
954	420103003004020140	acquisto di prestazioni di Neuro-psichiatria Infantile (Uonpia) in strutture private ubicate in altre province lombarde: strutture accreditate																			
954	420103003004030010	acquisto di prestazioni di Neuro-psichiatria Infantile (Uonpia) in strutture private ubicate fuori regione (mobilità passiva non in compensazione)																			
954	**420103004000000000**	**B.2.A.4) Acquisti di servizi sanitari per assistenza riabilitativa - Totale**																			
954	420103004001010000	acquisto di prestazioni socio sanitarie integrate da strutture ubicate nel proprio territorio da I.D.R. extraosp. Art. 26 L.833/78 e da strutture di riabilitazione riclassificate ex Dpr n. 1988/2004 pubblici																			
954	420103004001020000	acquisto di prestazioni socio sanitarie integrate da strutture ubicate in altre province della Regione da I.D.R. extraosp. Art. 26 L.833/78 e da strutture di riabilitazione riclassificate ex Dpr n. 1988/2004 pubblici																			
954	420103004001030000	acquisto di prestazioni socio sanitarie integrate da strutture ubicate fuori Regione da I.D.R. extraosp. Art.26 €.833/78 pubblici (non soggetto a compensazione)																			
954	420103004002010000	acquisto di prestazioni socio sanitarie integrate da strutture ubicate nel proprio territorio da I.D.R. extraosp. Art. 26 L.833/78 e da strutture di riabilitazione riclassificate ex Dpr n. 1988/2004 privati																			
954	420103004002020000	acquisto di prestazioni socio sanitarie integrate da strutture ubicate in altre province della Regione da I.D.R. extraosp. Art. 26 L.833/78 e da strutture di riabilitazione riclassificate ex Dpr n. 1988/2004 privati																			
954	420103004002030000	acquisto di prestazioni socio sanitarie integrate da strutture ubicate fuori Regione da I.D.R. extraosp. Art.26 L.833/78 privati																			
954	420103005000000000	B.2.A.5) Acquisti servizi sanitari per assistenza integrativa e protesica - Totale																			
954	420103005001000000	acquisto di prestazioni di farmaceutica da farmacie ubicate nel proprio territorio (Farmaceutica convenzionata ex art 8, c. 2, D. Lgs. 502/92): Protesica																			
954	420103005002000000	acquisto di prestazioni di farmaceutica da farmacie ubicate in altre province lombarde (Farmaceutica convenzionata ex art. 8, c. 2, D. Lgs. 502/92): Protesica																			
954	420103005003000000	acquisto di prestazioni di farmaceutica da farmacie ubicate fuori regione (Farmaceutica convenzionata ex art. 8, c. 2, D. Lgs. 502/92): Protesica																			
954	420103005011000000	acquisto di prestazioni di farmaceutica da farmacie ubicate nel proprio territorio (Farmaceutica convenzionata ex art 8, c. 2, D. Lgs. 502/92): Dietetica																			
954	420103005012000000	acquisto di prestazioni di farmaceutica da farmacie ubicate in altre province lombarde (Farmaceutica convenzionata ex art. 8, c. 2, D. Lgs. 502/92): Dietetica																			
954	420103005013000000	acquisto di prestazioni di farmaceutica da farmacie ubicate fuori regione (Farmaceutica convenzionata ex art. 8, c. 2, D. Lgs. 502/92): Dietetica																			
954	420103005015000000	acquisto di prestazioni di farmaceutica da farmacie ubicate nel proprio territorio (Farmaceutica convenzionata ex art 8, c. 2, D. Lgs. 502/92): Diabetica																			
954	420103005015200000	acquisto di prestazioni di farmaceutica da farmacie ubicate in altre province lombarde (Farmaceutica convenzionata ex art. 8, c. 2, D. Lgs. 502/92): Diabetica																			
954	420103005015400000	acquisto di prestazioni di farmaceutica da farmacie ubicate fuori regione (Farmaceutica convenzionata ex art. 8, c. 2, D. Lgs. 502/92): Diabetica																			
954	420103005021000000	Assistenza Integrativa (Dietetica) non erogata tramite Farmaceutica Convenzionata - Negozi non WebCare - (ex art. 8, c. 2, D.Lgs. 502/92)																			
954	420103005021500000	Assistenza Integrativa (Dietetica) non erogata tramite Farmaceutica Convenzionata - WEBCARE -(ex art. 8, c. 2, D.Lgs. 502/92)																			
954	420103005022000000	Assistenza Integrativa (Ausili per Diabetici) non erogata tramite Farmaceutica Convenzionata (ex art. 8, c. 2, D.Lgs. 502/92)																			
954	420103005031000000	Assistenza Protesica non erogata tramite Farmaceutica Convenzionata (ex art. 8, c. 2, D.Lgs. 502/92) c.d. protesica "Maggiore"																			
954	420103005032000000	Assistenza Protesica non erogata tramite Farmaceutica Convenzionata (ex art. 8, c. 2, D.Lgs. 502/92) c.d. protesica "Minore"																			
954	420103005033000000	Assistenza Protesica non erogata tramite Farmaceutica Convenzionata (ex art. 8, c. 2, D.Lgs. 502/92) - Costi di gestione magazzino																			
954	420103005033200000	Acquisto di prestazioni relative all'Assistenza Integrativa - Nutrizione Artificiale Enterale																			
954	420103005033400000	Acquisto di prestazioni relative all'Assistenza Integrativa (SOLO Servizio Distributivo da privato)																			
954	420103005033600000	Acquisto di prestazioni relative all'Assistenza Protesica (SOLO Servizio Distributivo da privato)																			
954	420103005040000000	Acquisto di prestazioni relative all'Assistenza Protesica Extraregione																			
954	420103005045000000	Acquisto di prestazioni relative all'Assistenza Integrativa Extraregione																			
954	420103005080000000	Acquisto di prestazioni relative all'Assistenza Integrativa e Protesica (SOLO Servizio Distributivo da privato) [da non più utilizzare]																			
954	**420103006000000000**	**B.2.A.6) Acquisti servizi sanitari per assistenza ospedaliera - Totale**																			
954	420103006001010000	acquisto di Drg da strutture pubbliche ubicate nel proprio territorio - AO/Fondazioni pubbliche																			
954	420103006001020000	acquisto di Drg da strutture pubbliche ubicate nel proprio territorio: altri soggetti pubblici																			
954	420103006001030000	acquisto di Drg da strutture pubbliche ubicate in altre province della Lombardia: ASL/AO/Fondazioni pubbliche																			
954	420103006001040000	acquisto di Drg da strutture pubbliche ubicate in altre province della Lombardia: altri soggetti pubblici																			
954	420103006001080000	acquisto di Drg da strutture pubbliche ubicate fuori Regione (mobilità passiva in compensazione)																			
954	420103006002010000	acquisto di Drg da erogatori privati ubicati nel proprio territorio: IRCCS privati																			
954	420103006002020000	acquisto di Drg da erogatori privati ubicati nel proprio territorio: ospedali classificati																			
954	420103006002030000	acquisto di Drg da erogatori privati ubicati nel proprio territorio: case di cura private																			
954	420103006002040000	acquisto di Drg da erogatori privati ubicati in altre province della Lombardia: IRCCS privati																			
954	420103006002050000	acquisto di Drg da erogatori privati ubicati in altre province della Lombardia: ospedali classificati																			
954	420103006002060000	acquisto di Drg da erogatori privati ubicati in altre province della Lombardia: case di cura private																			
954	**420103007000000000**	**B.2.A.7) Acquisto prestazioni di psichiatria residenziale e semiresidenziale - Totale**																			
954	420103007001010000	acquisto di prestazioni di psichiatria in strutture pubbliche ubicate nel proprio territorio: AO/Fondazioni pubbliche																			
954	420103007001020000	acquisto di prestazioni di psichiatria in strutture pubbliche ubicate nel proprio territorio: altri soggetti pubblici																			
954	420103007001030000	acquisto di prestazioni di psichiatria in strutture pubbliche ubicate in altre province lombarde: ASL/AO/Fondazioni pubbliche																			
954	420103007001040000	acquisto di prestazioni di psichiatria in strutture pubbliche ubicate in altre province lombarde: altri soggetti pubblici																			
954	420103007001050000	acquisto di prestazioni di psichiatria in strutture pubbliche ubicate fuori regione (Mobilità passiva non soggetta a compensazione)																			
954	420103007002010000	acquisto di prestazioni di psichiatria in strutture private accreditate a contratto ubicate nel proprio territorio																			
954	420103007002020000	acquisto di prestazioni di psichiatria in strutture private accreditate a contratto ubicate in altre province lombarde																			
954	420103007002030000	acquisto di prestazioni di psichiatria in strutture private accreditate NON a contratto ubicate nel proprio territorio																			
954	420103007002040000	acquisto di prestazioni di psichiatria in strutture private accreditate NON a contratto ubicate in altre province lombarde																			
954	420103007002050000	acquisto di prestazioni di psichiatria in strutture private ubicate fuori regione (Mobilità passiva non soggetta a compensazione)																			
954	**420103008000000000**	**B.2.A.8) Acquisto prestazioni di distribuzione farmaci e File F - Totale**																			
954	420103008001010000	acquisto farmaco file F da strutture pubbliche ubicate nel proprio territorio: AO/Fondazioni pubbliche																			
954	420103008001020000	acquisto farmaco file F da strutture pubbliche ubicate nel proprio territorio: altri Enti pubblici																			
954	420103008001030000	acquisto farmaco file F da strutture pubbliche ubicate in altre province della Regione: ASL/AO/Fondazioni pubbliche																			
954	420103008001040000	acquisto farmaco file F da strutture pubbliche ubicate in altre province della Regione: altri Enti pubblici																			
954	420103008001050000	acquisto farmaco file F da Istituti penitenziari (anche per il tramite di AO/Fondazioni pubbliche)																			
954	420103008001080000	acquisto farmaco file F fuori Regione (Mobilità passiva in compensazione)																			
954	420103008002010000	Acquisto farmaci file F da erogatori privati ubicati nel proprio territorio: IRCCS privati																			
954	420103008002020000	Acquisto farmaci file F da erogatori privati ubicati nel proprio territorio: ospedali classificati																			
954	420103008002030000	Acquisto farmaci file F da erogatori privati ubicati nel proprio territorio: case di cura private																			
954	420103008002040000	Acquisto farmaci file F da erogatori privati ubicati in altre province della Regione: IRCCS privati																			
954	420103008002050000	Acquisto farmaci file F da erogatori privati ubicati in altre province della Regione: ospedali classificati																			
954	420103008002060000	Acquisto farmaci file F da erogatori privati ubicati in altre province della Regione: case di cura private																			
954	420103008003010000	acquisto farmaco "Doppio canale" (ex Nota CUF 37 più o sispero) da strutture pubbliche ubicate nel proprio territorio (rimborso farmaco più servizio): AO/Fondazioni pubbliche																			
954	420103008003020000	acquisto farmaco "Doppio canale" (ex Nota CUF 37 più o sispero) da strutture pubbliche ubicate nel proprio territorio (rimborso farmaco più servizio): altri Enti pubblici																			
954	420103008003030000	acquisto farmaco "Doppio canale" (ex Nota CUF 37 più o sispero) da strutture pubbliche ubicate in altre province (rimborso farmaco più servizio): ASL/AO/Fondazioni pubbliche																			
954	420103008003040000	acquisto farmaco "Doppio canale" (ex Nota CUF 37 più o sispero) da strutture pubbliche ubicate in altre province (rimborso farmaco più servizio): altri Enti pubblici																			
954	420103008003080000	Prestazioni di acquisto di "Doppio canale" da strutture ubicate fuori regione (Mobilità passiva in compensazione)																			
954	420103008004010000	Prestazioni di acquisto più servizio distributivo di "Doppio canale" da soggetti privati ubicati nel proprio territorio																			
954	420103008004020000	Prestazioni di acquisto più servizio distributivo di "Doppio canale" da soggetti privati ubicati in altre province																			
954	420103008004080000	Acquisti di prestazioni derivanti dall'attività di "Doppio Canale" (SOLO Servizio Distributivo da privato)																			
954	420103008005010000	acquisto farmaco "Primo Ciclo" da strutture pubbliche ubicate nel proprio territorio: AO/Fondazioni pubbliche																			
954	420103008005020000	acquisto farmaco "Primo Ciclo" da strutture pubbliche ubicate nel proprio territorio: altri Enti pubblici																			
954	420103008005030000	acquisto farmaco "Primo Ciclo" da strutture pubbliche ubicate in altre province della Regione: AO/Fondazioni pubbliche																			
954	420103008005040000	acquisto farmaco "Primo Ciclo" da strutture pubbliche ubicate in altre province della Regione: altri Enti pubblici																			
954	420103008005080000	acquisto farmaco "Primo Ciclo" da strutture ubicate fuori Regione (Mobilità passiva in compensazione)																			
954	420103008006010000	acquisto farmaco "Primo Ciclo" da strutture private ubicate nel proprio territorio																			
954	420103008006020000	acquisto farmaco "Primo Ciclo" da strutture private ubicate in altre province della Regione																			
954	**420103009000000000**	**B.2.A.9) Acquisto prestazioni termali in convenzione - Totale**																			
954	420103009001000000	assistenza termale in convenzione ubicate nel proprio territorio																			
954	420103009002000000	assistenza termale in convenzione ubicate in altre province della Regione																			
954	420103009003000000	assistenza termale in convenzione fuori Regione (Mobilità passiva in compensazione)																			
954	**420103010000000000**	**B.2.A.10) Acquisto prestazioni trasporto sanitari - Totale**																			
954	420103010001010000	Trasporti sanitari per emergenza da pubblico (118)																			
954	420103010001020000	Altri Trasporti sanitari da pubblico																			
954	420103010001080000	Trasporti fuori regione (mobilità passiva in compensazione)																			
954	420103010002010000	Trasporti sanitari per emergenza da privato (118)																			
954	420103010002020000	Altri Trasporti sanitari da privato																			
954	**420103011000000000**	**B.2.A.11) Acquisto prestazioni Socio-Sanitaria a rilevanza sanitaria - Totale**																			
954	420103011001010010	acquisto di prestazioni socio sanitarie integrate da strutture ubicate nel proprio territorio: di cui da RSA pubbliche																			
954	420103011001010040	acquisto di prestazioni socio sanitarie integrate da strutture ubicate nel proprio territorio: di cui da C.S.E. pubblici																			
954	420103011001010050	acquisto di prestazioni socio sanitarie integrate da strutture ubicate nel proprio territorio: di cui da C.D.I. pubblici																			
954	420103011001010060	acquisto di prestazioni socio sanitarie integrate da strutture ubicate nel proprio territorio: di cui da R.S.D. pubbliche																			

DRAFT

954	4201010110010010070	acquisto di prestazioni socio sanitarie integrate da strutture pubbliche ubicate nel proprio territorio: di cui per pazienti ex O.P. di fascia B (al netto delle tariffe di accreditamento)
954	4201010110010010080	acquisto di prestazioni socio sanitarie integrate da strutture ubicate nel proprio territorio: di cui da Centri Diurni per persone Disabili (C.D.D.) pubblici
954	4201010110010010090	acquisto di prestazioni socio sanitarie integrate da strutture ubicate nel proprio territorio: di cui da Comunità alloggio Socio Sanitarie per persone con disabilità (C.S.S.) pubbliche
954	4201010110010010100	acquisto di prestazioni socio sanitarie integrate da strutture ubicate nel proprio territorio: di cui per Hospice pubblici
954	4201010110010010110	acquisto di prestazioni socio sanitarie integrate da strutture ubicate nel proprio territorio: di cui per cure intermedie pubbliche
954	4201010110010020010	acquisto di prestazioni socio sanitarie integrate da strutture ubicate in altre province della Regione: di cui da RSA pubbliche
954	4201010110010020040	acquisto di prestazioni socio sanitarie integrate da strutture ubicate in altre province della Regione: di cui da C.S.E. pubblici
954	4201010110010020050	acquisto di prestazioni socio sanitarie integrate da strutture ubicate in altre province della Regione: di cui da C.D.I. pubblici
954	4201010110010020060	acquisto di prestazioni socio sanitarie integrate da strutture ubicate in altre province della Regione: di cui da R.S.D. pubbliche
954	4201010110010020070	acquisto di prestazioni socio sanitarie integrate da strutture pubbliche ubicate in altre province della Regione: di cui per pazienti ex O.P. di fascia B (al netto delle tariffe di accreditamento)
954	4201010110010020080	acquisto di prestazioni socio sanitarie integrate da strutture ubicate in altre province della Regione: di cui da Centri Diurni per persone Disabili (C.D.D.) pubblici
954	4201010110010020090	acquisto di prestazioni socio sanitarie integrate da strutture ubicate in altre province della Regione: di cui da Comunità alloggio Socio Sanitarie per persone con disabilità (C.S.S.) pubbliche
954	4201010110010020100	acquisto di prestazioni socio sanitarie integrate da strutture ubicate in altre province della Regione: di cui per Hospice pubblici
954	4201010110010020110	acquisto di prestazioni socio sanitarie integrate da strutture ubicate in altre province della Regione: di cui per cure intermedie pubbliche
954	4201010110010030010	acquisto di prestazioni socio sanitarie integrate da strutture ubicate fuori Regione: di cui da RSA pubbliche
954	4201010110010030020	acquisto di prestazioni socio sanitarie integrate da strutture ubicate fuori Regione: di cui da strutture per disabili pubbliche
954	4201010110010030030	acquisto di prestazioni socio sanitarie integrate da strutture pubbliche ubicate fuori Regione: di cui per pazienti ex O.P. di fascia B (al netto delle tariffe di accreditamento)
954	4201010110010040010	acquisto di prestazioni socio sanitarie integrate da strutture ubicate fuori Regione: di cui per Hospice pubblici
954	4201010110010040020	acquisto di servizi di assistenza domiciliare integrata (ADI) da pubblico
954	4201010110010040030	acquisto di prestazioni di assistenza domiciliare integrata (ADI) - voucher sociosanitario da pubblico
954	4201010110010040040	Acquisto servizi socio assistenziali da pubblico
954	4201010110010040050	Acquisto di voucher sociosanitari da ASL/AO/Fondazioni della Regione
954	4201010110010080010	altri acquisti di prestazioni di servizi socio sanitari da ASL/AO/Fondazioni della Regione
954	4201010110010080020	Altri costi per prestazioni di servizi socio sanitari da pubblico
954	4201010110010080110	altri acquisti di prestazioni di servizi socio assistenziali da ASL/AO/Fondazioni della Regione
954	4201010110010080120	Altri costi per prestazioni di servizi socio assistenziali da pubblico
954	4201010110020010010	acquisto di prestazioni socio sanitarie integrate da strutture ubicate nel proprio territorio: di cui da RSA private
954	4201010110020010040	acquisto di prestazioni socio sanitarie integrate da strutture ubicate nel proprio territorio: di cui da C.S.E. privati
954	4201010110020010050	acquisto di prestazioni socio sanitarie integrate da strutture ubicate nel proprio territorio: di cui da C.D.I. privati
954	4201010110020010060	acquisto di prestazioni socio sanitarie integrate da strutture ubicate nel proprio territorio: di cui da R.S.D. private
954	4201010110020010070	acquisto di prestazioni socio sanitarie integrate da strutture private ubicate nel proprio territorio: di cui per pazienti ex O.P. di fascia B (al netto delle tariffe di accreditamento)
954	4201010110020010080	acquisto di prestazioni socio sanitarie integrate da strutture ubicate nel proprio territorio: di cui da Centri Diurni per persone Disabili (C.D.D.) privati
954	4201010110020010090	acquisto di prestazioni socio sanitarie integrate da strutture ubicate nel proprio territorio: di cui da Comunità alloggio Socio Sanitarie per persone con disabilità (C.S.S.) private
954	4201010110020010100	acquisto di prestazioni socio sanitarie integrate da strutture ubicate nel proprio territorio: di cui da Hospice privati
954	4201010110020010110	acquisto di prestazioni socio sanitarie integrate da strutture ubicate nel proprio territorio: di cui per cure intermedie private
954	4201010110020020010	acquisto di prestazioni socio sanitarie integrate da strutture ubicate in altre province della Regione: di cui da RSA private
954	4201010110020020040	acquisto di prestazioni socio sanitarie integrate da strutture ubicate in altre province della Regione: di cui da C.S.E. privati
954	4201010110020020050	acquisto di prestazioni socio sanitarie integrate da strutture ubicate in altre province della Regione: di cui da C.D.I. privati
954	4201010110020020060	acquisto di prestazioni socio sanitarie integrate da strutture ubicate in altre province della Regione: di cui da R.S.D. private
954	4201010110020020070	acquisto di prestazioni socio sanitarie integrate da strutture private ubicate in altre province della Regione: di cui per pazienti ex O.P. di fascia B (al netto delle tariffe di accreditamento)
954	4201010110020020080	acquisto di prestazioni socio sanitarie integrate da strutture ubicate in altre province della Regione: di cui da Centri Diurni per persone Disabili (C.D.D.) privati
954	4201010110020020090	acquisto di prestazioni socio sanitarie integrate da strutture ubicate in altre province della Regione: di cui da Comunità alloggio Socio Sanitarie per persone con disabilità (C.S.S.) private
954	4201010110020020100	acquisto di prestazioni socio sanitarie integrate da strutture ubicate in altre province della Regione: di cui da Hospice privati
954	4201010110020020110	acquisto di prestazioni socio sanitarie integrate da strutture ubicate in altre province della Regione: di cui per cure intermedie private
954	4201010110020030010	acquisto di prestazioni socio sanitarie integrate da strutture ubicate fuori Regione: di cui da RSA private
954	4201010110020030020	acquisto di prestazioni socio sanitarie integrate da strutture ubicate fuori Regione: di cui da strutture per disabili private
954	4201010110020030030	acquisto di prestazioni socio sanitarie integrate da strutture ubicate fuori Regione: di cui da Hospice privati
954	4201010110020040010	acquisto di servizi di assistenza domiciliare integrata (ADI) da privato
954	4201010110020040020	acquisto di prestazioni di assistenza domiciliare integrata (ADI) - voucher sociosanitario da privato
954	4201010110020050010	acquisto di prestazioni per tossicodipendenti comunità terapeutiche private ubicate sul proprio territorio
954	4201010110020050020	acquisto di prestazioni per tossicodipendenti da comunità terapeutiche private ubicate in altre province della Regione
954	4201010110020050030	acquisto di prestazioni per tossicodipendenti da comunità terapeutiche private ubicate fuori Regione
954	4201010110020060010	acquisto di prestazioni da servizi multidisciplinari integrati (dipendenze) privati ubicati sul proprio territorio
954	4201010110020060020	acquisto di prestazioni da servizi multidisciplinari integrati (dipendenze) privati ubicati in altre province della Regione
954	4201010110020065010	acquisto di prestazioni socio sanitarie integrate da consultori familiari privati ubicati sul proprio territorio (prestazioni tariffate)
954	4201010110020065015	Riconoscimento funzioni ai consultori familiari privati ubicati sul proprio territorio
954	4201010110020065020	acquisto di prestazioni socio sanitarie integrate da consultori familiari privati ubicati in altre province della Regione
954	**4201010120000000000**	**B.2.A.12) Compartecipazione al personale per att. Libero-prof. (intramoenia) - Totale**
954	4201010120010000000	Compart. al personale att. libera professione ex art. 55 c.1 lett. a) - b) Ccnl - Area Ospedaliera
954	4201010120012000000	Compart. al personale att. libera professione ex art. 55 c.1 lett. a) - b) Ccnl - Area Specialistica
954	4201010120015000000	Compart. al personale att. libera professione ex art. 55 c.1 lett. a) - b) Ccnl - Area sanità pubblica
954	4201010120020000000	Servizi di consulenza sanitaria in area pagamento (art. 55 c.1 lett. c) d) ed ex art. 57-58 CCNL)
954	4201010120025000000	Servizi di consulenza sanitaria in area pagamento (art. 55 c.1 lett. c) d) ed ex art. 57-58 CCNL) - attività v/Asl-Ao-Fondazioni della Regione
954	4201010120030000000	Servizi di consulenza sanitaria in area pagamento (art. 55 c.2 CCNL)
954	4201010120035000000	Servizi di consulenza sanitaria in area pagamento (art. 55 c.2 CCNL) v/Asl-Ao-Fondazioni della Regione
954	**4201010130000000000**	**B.2.A.13) Rimborsi, assegni e contributi sanitari - Totale**
954	4201010130010100000	Contributi ad associazioni di volontariato
954	4201010130010150000	Contributi/Rimborsi per cure all'estero
954	4201010130010200000	Contributi/Rimborsi per assistenza indiretta
954	4201010130010250000	Contributi obbligatori Legge 210/92
954	4201010130010300000	Altre Contribuzioni Passive e sussidi
954	4201010130010350000	Altre Contribuzioni Passive e sussidi verso altre Asl/Ao/Fondazioni della regione
954	4201010130010450000	Fondo nazionale per le politiche sociali - risorse per la realizzazione del sistema integrato di interventi e servizi sociali (quota indistinta)
954	4201010130010500000	Contributi per il mantenimento e lo sviluppo dei servizi socio-assistenziali
954	**4201010140000000000**	**B.2.A.14) Consulenze, Collaborazioni, Interinale e altre prestazioni di lavoro sanitarie e sociosanitarie - Totale**
954	4201010140010100000	Consulenze sanitarie da Asl/Ao/Fondazioni della Regione
954	4201010140010150000	Consulenze socio-sanitarie da Asl/Ao/Fondazioni della Regione
954	4201010140010200000	Consulenze scientifiche da Asl/Ao/Fondazioni della Regione
954	4201010140010250000	Consulenze sanitarie da altri enti pubblici
954	4201010140010300000	Consulenze socio-sanitarie da altri enti pubblici
954	4201010140010350000	Consulenze scientifiche da altri soggetti pubblici
954	4201010140010400000	Consulenze sanitarie da terzi
954	4201010140010450000	Consulenze socio-sanitarie da terzi
954	4201010140010500000	Consulenze scientifiche da terzi
954	4201010140020100000	Collaborazioni coordinate e continuative - area sanitaria
954	4201010140020150000	Collaborazioni coordinate e continuative - area a.s.s.i.
954	4201010140020200000	Collaborazioni coordinate e continuative - area ricerca
954	4201010140020250000	Collaborazioni coordinate e continuative - area sociale
954	4201010140020300000	Indennità a personale universitario - area sanitaria
954	4201010140020350000	Prestazioni lavoro interinale (sanitario) - da terzi
954	4201010140020400000	Prestazioni lavoro interinale (assi) - da terzi
954	4201010140020450000	Prestazioni lavoro interinale (sociale) - da terzi
954	4201010140020500000	Prestazioni lavoro interinale (ricerca) da terzi
954	4201010140020550000	Prestazioni occasionali e altre prestazioni di lavoro sanitarie da terzi
954	4201010140020600000	Prestazioni occasionali e altre prestazioni di lavoro socio sanitarie da terzi
954	4201010140020650000	Prestazioni occasionali e altre prestazioni di lavoro sociali da terzi
954	4201010140020700000	Prestazioni occasionali e altre prestazioni di lavoro scientifiche da terzi
954	4201010140030100000	Rimborso degli oneri stipendiali del personale sanitario che presta servizio in azienda in posizione di comando in Asl/Ao/Fondazioni della Regione
954	4201010140030200000	Rimborso degli oneri stipendiali del personale sanitario che presta servizio in azienda in posizione di comando in altri Enti pubblici e Università
954	4201010140030300000	Rimborso degli oneri stipendiali del personale sanitario che presta servizio in azienda in posizione di comando dalla Regione Lombardia
954	4201010140030400000	Rimborso degli oneri stipendiali del personale sanitario che presta servizio in azienda in posizione di comando da Aziende di altre Regioni
954	**4201010150000000000**	**B.2.A.15) Altri servizi sanitari e sociosanitari a rilevanza sanitaria - Totale**
954	4201010150010100000	Altre prestazioni per servizi sanitari da ASL/AO/Fondazioni della Regione
954	4201010150010150000	Altre prestazioni per servizi socio sanitari da ASL/AO/Fondazioni della Regione
954	4201010150010200000	Altre prestazioni per servizi sanitari da pubblico
954	4201010150010250000	Altre prestazioni per servizi socio sanitari da pubblico
954	4201010150010300000	Servizi sanitari appaltati o in "service" da pubblico
954	4201010150010350000	Altre prestazioni per servizi sanitari da Extraregione
954	4201010150010400000	Altre prestazioni per servizi socio sanitari Extraregione
954	4201010150020100000	Altre prestazioni per servizi sanitari da terzi

954	420103015002025000	Altre prestazioni per servizi socio sanitari da terzi																			
954	420103015002020000	Altre prestazioni per servizi della ricerca da terzi																			
954	420103015002025000	Altre prestazioni per servizi socio assistenziali da terzi																			
954	420103015002030000	Servizi sanitari appaltati o in "service" da terzi																			
954	420103015002035000	Assegni di studio scuole infermieri																			
954	420103015002039000	Costi per differenziale tariffe TUC																			
954	420103015099010000	Costi per servizi sanitari - Mobilità internazionale passiva																			
954	**420102000000000000**	**B.2.B) Acquisti di servizi non sanitari - Totale**																			
954	**420102001000000000**	**B.2.B.1) Servizi non sanitari -Totale**																			
954	420102001001010000	Lavanderia																			
954	420102001001015000	Pulizia																			
954	420102001001020000	Mensa																			
954	420102001001025000	Riscaldamento																			
954	420102001001030000	Servizi di elaborazione dati																			
954	420102001001035000	Trasporti non sanitari (se non addebitati in fattura dai fornitori di materie e merci)																			
954	420102001001040000	Smaltimento rifiuti																			
954	420102001002010000	Utenze telefoniche																			
954	420102001002020000	Utenze elettricità																			
954	420102001002030000	Acqua, gas, combustibile																			
954	420102001002040000	Servizi esterni di vigilanza																			
954	420102001002080000	Altre Utenze																			
954	420102001003010000	Assicurazioni: Premi per R.C. Professionale																			
954	420102001003020000	Assicurazioni: Altri premi																			
954	420102001004010000	Acquisto di altri servizi non sanitari da Asl/Ao/Fondazioni della Regione																			
954	420102001004020000	Acquisto di altri servizi non sanitari da pubblico																			
954	420102001005010000	Servizi postali e telex																			
954	420102001005015000	Pubblicità e promozione																			
954	420102001005020000	Rimborso spese di viaggio e soggiorno																			
954	420102001005025000	Altri servizi non sanitari acquistati in "Service"																			
954	420102001005080000	Altri servizi non sanitari																			
954	**420102002000000000**	**B.2.B.2) Consulenze, Collaborazioni, Interinale e altre prestazioni di lavoro non sanitarie - Totale**																			
954	420102002001010010	Consulenze non sanitarie da ASL/AO/Fondazioni della Regione																			
954	420102002001010020	Consulenze non sanitarie da altri enti pubblici																			
954	420102002001020010	Servizi per consulenze Amministrative - da privato																			
954	420102002001020020	Servizi per consulenze Tecniche - da privato																			
954	420102002001020030	Servizi per consulenze Legali - da privato																			
954	420102002001020040	Servizi per consulenze Notarili - da privato																			
954	420102002002010000	Spese per collaborazioni coordinate e continuative Amministrative - da privato																			
954	420102002002020000	Spese per collaborazioni coordinate e continuative Tecniche - da privato																			
954	420102002002025000	Indennità a personale universitario - area non sanitaria																			
954	420102002002030000	Prestazioni lavoro interinale Amministrativo (non sanitario) - da privato																			
954	420102002002040000	Prestazioni lavoro interinale Tecnico (non sanitario) - da privato																			
954	420102002002050000	Prestazioni occasionali e altre prestazioni di lavoro non sanitarie - da privato																			
954	420102002002060000	Personale religioso																			
954	420102002003010000	Rimborso degli oneri stipendiali del personale non sanitario che presta servizio in azienda in posizione di comando in ASL/AO/Fondazioni della Regione																			
954	420102002003020000	Rimborso degli oneri stipendiali del personale non sanitario che presta servizio in azienda in posizione di comando in altri Enti pubblici ed Università																			
954	420102002003030000	Rimborso degli oneri stipendiali del personale non sanitario che presta servizio in azienda in posizione di comando dalla Regione Lombardia																			
954	420102002003040000	Rimborso degli oneri stipendiali del personale non sanitario che presta servizio in Azienda di altre Regioni																			
954	**420102003000000000**	**B.2.B.3) Formazione (esternalizzata e non) - Totale**																			
954	420102003001000000	Formazione esternalizzata da pubblico (ref. Università, ...)																			
954	420102003002000000	Formazione esternalizzata da ASL/AO/Fondazioni della Regione																			
954	420102003011000000	Formazione esternalizzata da privato																			
954	420102003012000000	Formazione non esternalizzata da privato																			
954	**420150000000000000**	**B.3) Manutenzione e riparazione (ordinaria esternalizzata) - Totale**																			
954	420153000000000000	Manutenzione e riparazione ordinaria esternalizzata per immobili e loro pertinenze																			
954	420153000000000000	Manutenzione e riparazione ordinaria esternalizzata per impianti e macchinari																			
954	420153000000000000	Manutenzione e riparazione ordinaria esternalizzata per mobili e macchine																			
954	420153000000000000	Manutenzione e riparazione ordinaria esternalizzata per attrezzature tecnico-scientifiche sanitarie																			
954	420154000000000000	Manutenzione e riparazione ordinaria esternalizzata per automezzi sanitari																			
954	420155000000000000	Manutenzione e riparazione ordinaria esternalizzata per automezzi non sanitari																			
954	420158000000000000	Altre manutenzioni e riparazioni																			
954	420159000000000000	Manutenzioni e riparazioni da Asl/Ao/Fondazioni della Regione																			
954	**420200000000000000**	**B.4) Godimento di beni di terzi - Totale**																			
954	420203001000000000	Affitti passivi																			
954	420203002000000000	Spese condominiali																			
954	420203001000000000	Canoni di Noleggio sanitari (esclusa protesica)																			
954	420203015000000000	Canoni di Noleggio sanitari relativi a protesica																			
954	420203002000000000	Canoni di Noleggio non sanitari																			
954	420203001000000000	Canoni di leasing sanitari																			
954	420203002000000000	Canoni di leasing non sanitari																			
954	420209001000000000	Locazioni e noleggi da Asl/Ao/Fondazioni della Regione																			
954	420250000000000000	Costo del Personale (Totale)																			
954	**420253000000000000**	**B.5 Personale del ruolo sanitario - Totale**																			
954	420253001001000000	Ruolo Sanitario - T.INDETERMINATO - - Personale dirigente medico / veterinario - Competenze fisse																			
954	420253001002000000	Ruolo Sanitario - T.INDETERMINATO - - Personale dirigente medico / veterinario - Straordinario																			
954	420253001002900000	Ruolo Sanitario - T.INDETERMINATO - - Personale dirigente medico / veterinario - Retr. Posizione																			
954	420253001003000000	Ruolo Sanitario - T.INDETERMINATO - - Personale dirigente medico / veterinario - Indennità varie																			
954	420253001004000000	Ruolo Sanitario - T.INDETERMINATO - - Personale dirigente medico / veterinario - Competenze personale comandato																			
954	420253001005000000	Ruolo Sanitario - T.INDETERMINATO - - Personale dirigente medico / veterinario - Incentivazione (retribuzione di risultato)																			
954	420253001006000000	Ruolo Sanitario - T.INDETERMINATO - - Personale dirigente medico / veterinario - Risorse aggiungive regionali																			
954	420253001007000000	Ruolo Sanitario - T.INDETERMINATO - - Personale dirigente medico / veterinario - Accantonamento per ferie maturate e non godute																			
954	420253001011000000	Ruolo Sanitario - T.INDETERMINATO - - Personale dirigente medico / veterinario - Oneri sociali*																			
954	420253001021000000	Ruolo Sanitario - T.INDETERMINATO - - Personale dirigente medico / veterinario - Accantonamento a TFR																			
954	420253001022000000	Ruolo Sanitario - T.INDETERMINATO - - Personale dirigente medico / veterinario - Accantonamento trattamento quiescenza e simili																			
954	420253001080000000	Ruolo Sanitario - T.INDETERMINATO - - Personale dirigente medico / veterinario - Altri costi del personale																			
954	420253001201000000	Ruolo Sanitario - T.DETERMINATO - - Personale dirigente medico / veterinario - Competenze fisse																			
954	420253001202000000	Ruolo Sanitario - T.DETERMINATO - - Personale dirigente medico / veterinario - Straordinario																			
954	420253001202900000	Ruolo Sanitario - T.DETERMINATO - - Personale dirigente medico / veterinario - Retr. Posizione																			
954	420253001203000000	Ruolo Sanitario - T.DETERMINATO - - Personale dirigente medico / veterinario - Indennità varie																			
954	420253001204000000	Ruolo Sanitario - T.DETERMINATO - - Personale dirigente medico / veterinario - Competenze personale comandato																			
954	420253001205000000	Ruolo Sanitario - T.DETERMINATO - - Personale dirigente medico / veterinario - Incentivazione (retribuzione di risultato)																			
954	420253001206000000	Ruolo Sanitario - T.DETERMINATO - - Personale dirigente medico / veterinario - Risorse aggiungive regionali																			
954	420253001207000000	Ruolo Sanitario - T.DETERMINATO - - Personale dirigente medico / veterinario - Accantonamento per ferie maturate e non godute																			
954	420253001211000000	Ruolo Sanitario - T.DETERMINATO - - Personale dirigente medico / veterinario - Oneri sociali*																			
954	420253001221000000	Ruolo Sanitario - T.DETERMINATO - - Personale dirigente medico / veterinario - Accantonamento a TFR																			
954	420253001222000000	Ruolo Sanitario - T.DETERMINATO - - Personale dirigente medico / veterinario - Accantonamento trattamento quiescenza e simili																			
954	420253001280000000	Ruolo Sanitario - T.DETERMINATO - - Personale dirigente medico / veterinario - Altri costi del personale																			
954	420253001401000000	Ruolo Sanitario - T.ALTRO - - Personale dirigente medico / veterinario - Competenze fisse																			
954	420253001402000000	Ruolo Sanitario - T.ALTRO - - Personale dirigente medico / veterinario - Straordinario																			
954	420253001402900000	Ruolo Sanitario - T.ALTRO - - Personale dirigente medico / veterinario - Retr. Posizione																			
954	420253001403000000	Ruolo Sanitario - T.ALTRO - - Personale dirigente medico / veterinario - Indennità varie																			
954	420253001404000000	Ruolo Sanitario - T.ALTRO - - Personale dirigente medico / veterinario - Competenze personale comandato																			
954	420253001405000000	Ruolo Sanitario - T.ALTRO - - Personale dirigente medico / veterinario - Incentivazione (retribuzione di risultato)																			
954	420253001406000000	Ruolo Sanitario - T.ALTRO - - Personale dirigente medico / veterinario - Risorse aggiungive regionali																			
954	420253001407000000	Ruolo Sanitario - T.ALTRO - - Personale dirigente medico / veterinario - Accantonamento per ferie maturate e non godute																			
954	420253001411000000	Ruolo Sanitario - T.ALTRO - - Personale dirigente medico / veterinario - Oneri sociali*																			
954	420253001421000000	Ruolo Sanitario - T.ALTRO - - Personale dirigente medico / veterinario - Accantonamento a TFR																			
954	420253001422000000	Ruolo Sanitario - T.ALTRO - - Personale dirigente medico / veterinario - Accantonamento trattamento quiescenza e simili																			
954	420253001480000000	Ruolo Sanitario - T.ALTRO - - Personale dirigente medico / veterinario - Altri costi del personale																			
954	420253002001000000	Ruolo Sanitario - T.INDETERMINATO - - Personale dirigente non medico - Competenze fisse																			
954	420253002002000000	Ruolo Sanitario - T.INDETERMINATO - - Personale dirigente non medico - Straordinario																			
954	420253002002900000	Ruolo Sanitario - T.INDETERMINATO - - Personale dirigente non medico - Retr. Posizione																			
954	420253002003000000	Ruolo Sanitario - T.INDETERMINATO - - Personale dirigente non medico - Indennità varie																			
954	420253002004000000	Ruolo Sanitario - T.INDETERMINATO - - Personale dirigente non medico - Competenze personale comandato																			
954	420253002005000000	Ruolo Sanitario - T.INDETERMINATO - - Personale dirigente non medico - Incentivazione (retribuzione di risultato)																			
954	420253002006000000	Ruolo Sanitario - T.INDETERMINATO - - Personale dirigente non medico - Risorse aggiungive regionali																			
954	420253002007000000	Ruolo Sanitario - T.INDETERMINATO - - Personale dirigente non medico - Accantonamento per ferie maturate e non godute																			
954	420253002011000000	Ruolo Sanitario - T.INDETERMINATO - - Personale dirigente non medico - Oneri sociali*																			
954	420253002021000000	Ruolo Sanitario - T.INDETERMINATO - - Personale dirigente non medico - Accantonamento a TFR																			
954	420253002022000000	Ruolo Sanitario - T.INDETERMINATO - - Personale dirigente non medico - Accantonamento trattamento quiescenza e simili																			
954	420253002080000000	Ruolo Sanitario - T.INDETERMINATO - - Personale dirigente non medico - Altri costi del personale																			
954	420253002201000000	Ruolo Sanitario - T.DETERMINATO - - Personale dirigente non medico - Competenze fisse																			
954	420253002202000000	Ruolo Sanitario - T.DETERMINATO - - Personale dirigente non medico - Straordinario																			
954	420253002202900000	Ruolo Sanitario - T.DETERMINATO - - Personale dirigente non medico - Retr. Posizione																			
954	420253002203000000	Ruolo Sanitario - T.DETERMINATO - - Personale dirigente non medico - Indennità varie																			
954	420253002204000000	Ruolo Sanitario - T.DETERMINATO - - Personale dirigente non medico - Competenze personale comandato																			
954	420253002205000000	Ruolo Sanitario - T.DETERMINATO - - Personale dirigente non medico - Incentivazione (retribuzione di risultato)																			
954	420253002206000000	Ruolo Sanitario - T.DETERMINATO - - Personale dirigente non medico - Risorse aggiungive regionali																			

954	420253002207000000	Ruolo Sanitario - T.DETERMINATO - - Personale dirigente non medico - Accantonamento per ferie maturate e non godute																			
954	420253002211000000	Ruolo Sanitario - T.DETERMINATO - - Personale dirigente non medico - Oneri sociali*																			
954	420253002221000000	Ruolo Sanitario - T.DETERMINATO - - Personale dirigente non medico - Accantonamento a TFR																			
954	420253002222000000	Ruolo Sanitario - T.DETERMINATO - - Personale dirigente non medico - Accantonamento trattamento quiescenza e simili																			
954	420253002280000000	Ruolo Sanitario - T.DETERMINATO - - Personale dirigente non medico - Altri costi del personale																			
954	420253002401000000	Ruolo Sanitario - ALTRO - - Personale dirigente non medico - Competenze fisse																			
954	420253002402000000	Ruolo Sanitario - ALTRO - - Personale dirigente non medico - Straordinario																			
954	420253002402900000	Ruolo Sanitario - ALTRO - - Personale dirigente non medico - Retr. Posizione																			
954	420253002403000000	Ruolo Sanitario - ALTRO - - Personale dirigente non medico - Indennità varie																			
954	420253002404000000	Ruolo Sanitario - ALTRO - - Personale dirigente non medico - Competenze personale comandato																			
954	420253002405000000	Ruolo Sanitario - ALTRO - - Personale dirigente non medico - Incentivazione (retribuzione di risultato)																			
954	420253002406000000	Ruolo Sanitario - ALTRO - - Personale dirigente non medico - Risorse aggiungive regionali																			
954	420253002407000000	Ruolo Sanitario - ALTRO - - Personale dirigente non medico - Accantonamento per ferie maturate e non godute																			
954	420253002411000000	Ruolo Sanitario - ALTRO - - Personale dirigente non medico - Oneri sociali*																			
954	420253002421000000	Ruolo Sanitario - ALTRO - - Personale dirigente non medico - Accantonamento a TFR																			
954	420253002422000000	Ruolo Sanitario - ALTRO - - Personale dirigente non medico - Accantonamento trattamento quiescenza e simili																			
954	420253002480000000	Ruolo Sanitario - ALTRO - - Personale dirigente non medico - Altri costi del personale																			
954	420253011001000000	Ruolo Sanitario - T.INDETERMINATO - Personale comparto - Competenze fisse																			
954	420253011002000000	Ruolo Sanitario - T.INDETERMINATO - Personale comparto - Straordinario																			
954	420253011003000000	Ruolo Sanitario - T.INDETERMINATO - Personale comparto - Indennità varie																			
954	420253011003900000	Ruolo Sanitario - T.INDETERMINATO - Personale comparto - Incentivazione alla produttività collettiva																			
954	420253011004000000	Ruolo Sanitario - T.INDETERMINATO - Personale comparto - Competenze personale comandato																			
954	420253011005000000	Ruolo Sanitario - T.INDETERMINATO - Personale comparto - Risorse aggiungive regionali																			
954	420253011006000000	Ruolo Sanitario - T.INDETERMINATO - Personale comparto - Accantonamento per ferie maturate e non godute																			
954	420253011011000000	Ruolo Sanitario - T.INDETERMINATO - Personale comparto - Oneri sociali*																			
954	420253011021000000	Ruolo Sanitario - T.INDETERMINATO - Personale comparto - Accantonamento a TFR																			
954	420253011022000000	Ruolo Sanitario - T.INDETERMINATO - Personale comparto - Accantonamento trattamento quiescenza e simili																			
954	420253011080000000	Ruolo Sanitario - T.INDETERMINATO - Personale comparto - Altri costi del personale																			
954	420253011201000000	Ruolo Sanitario - T.DETERMINATO - Personale comparto - Competenze fisse																			
954	420253011202000000	Ruolo Sanitario - T.DETERMINATO - Personale comparto - Straordinario																			
954	420253011203000000	Ruolo Sanitario - T.DETERMINATO - Personale comparto - Indennità varie																			
954	420253011203900000	Ruolo Sanitario - T.DETERMINATO - Personale comparto - Incentivazione alla produttività collettiva																			
954	420253011204000000	Ruolo Sanitario - T.DETERMINATO - Personale comparto - Competenze personale comandato																			
954	420253011205000000	Ruolo Sanitario - T.DETERMINATO - Personale comparto - Risorse aggiungive regionali																			
954	420253011206000000	Ruolo Sanitario - T.DETERMINATO - Personale comparto - Accantonamento per ferie maturate e non godute																			
954	420253011211000000	Ruolo Sanitario - T.DETERMINATO - Personale comparto - Oneri sociali*																			
954	420253011221000000	Ruolo Sanitario - T.DETERMINATO - Personale comparto - Accantonamento a TFR																			
954	420253011222000000	Ruolo Sanitario - T.DETERMINATO - Personale comparto - Accantonamento trattamento quiescenza e simili																			
954	420253011280000000	Ruolo Sanitario - T.DETERMINATO - Personale comparto - Altri costi del personale																			
954	420253011401000000	Ruolo Sanitario - T.ALTRO - Personale comparto - Competenze fisse																			
954	420253011402000000	Ruolo Sanitario - T.ALTRO - Personale comparto - Straordinario																			
954	420253011403000000	Ruolo Sanitario - T.ALTRO - Personale comparto - Indennità varie																			
954	420253011403900000	Ruolo Sanitario - T.ALTRO - Personale comparto - Incentivazione alla produttività collettiva																			
954	420253011404000000	Ruolo Sanitario - T.ALTRO - Personale comparto - Competenze personale comandato																			
954	420253011405000000	Ruolo Sanitario - T.ALTRO - Personale comparto - Risorse aggiungive regionali																			
954	420253011406000000	Ruolo Sanitario - T.ALTRO - Personale comparto - Accantonamento per ferie maturate e non godute																			
954	420253011411000000	Ruolo Sanitario - T.ALTRO - Personale comparto - Oneri sociali*																			
954	420253011421000000	Ruolo Sanitario - T.ALTRO - Personale comparto - Accantonamento a TFR																			
954	420253011422000000	Ruolo Sanitario - T.ALTRO - Personale comparto - Accantonamento trattamento quiescenza e simili																			
954	420253011480000000	Ruolo Sanitario - T.ALTRO - Personale comparto - Altri costi del personale																			
954	**420253000000000**	**8.6 Personale del ruolo professionale - Totale**																			
954	420253002001000000	Ruolo professionale - T.INDETERMINATO- Personale dirigente - Competenze fisse																			
954	420253002002000000	Ruolo professionale - T.INDETERMINATO- Personale dirigente - Straordinario																			
954	420253002002900000	Ruolo professionale - T.INDETERMINATO- Personale dirigente - Retr. Posizione																			
954	420253002003000000	Ruolo professionale - T.INDETERMINATO- Personale dirigente - Indennità varie																			
954	420253002004000000	Ruolo professionale - T.INDETERMINATO- Personale dirigente - Competenze Ruolo professionale - T.INDETERMINATO- Personale comandato																			
954	420253002005000000	Ruolo professionale - T.INDETERMINATO- Personale dirigente - Incentivazione (retribuzione di risultato)																			
954	420253002006000000	Ruolo professionale - T.INDETERMINATO- Personale dirigente - Risorse aggiungive regionali																			
954	420253002007000000	Ruolo professionale - T.INDETERMINATO- Personale dirigente - Accantonamento per ferie maturate e non godute																			
954	420253002011000000	Ruolo professionale - T.INDETERMINATO- Personale dirigente - Oneri sociali*																			
954	420253002021000000	Ruolo professionale - T.DETERMINATO- Personale dirigente - Competenze fisse																			
954	420253002022000000	Ruolo professionale - T.INDETERMINATO- Personale dirigente - Accantonamento trattamento quiescenza e simili																			
954	420253002080000000	Ruolo professionale - T.INDETERMINATO- Personale dirigente - Altri costi del Ruolo professionale -																			
954	420253002201000000	Ruolo professionale - T.DETERMINATO- Personale dirigente - Competenze fisse																			
954	420253002202000000	Ruolo professionale - T.DETERMINATO- Personale dirigente - Straordinario																			
954	420253002202900000	Ruolo professionale - T.DETERMINATO- Personale dirigente - Retr. Posizione																			
954	420253002203000000	Ruolo professionale - T.DETERMINATO- Personale dirigente - Indennità varie																			
954	420253002204000000	Ruolo professionale - T.DETERMINATO- Personale dirigente - Competenze Ruolo professionale - T.DETERMINATO- Personale comandato																			
954	420253002205000000	Ruolo professionale - T.DETERMINATO- Personale dirigente - Incentivazione (retribuzione di risultato)																			
954	420253002206000000	Ruolo professionale - T.DETERMINATO- Personale dirigente - Risorse aggiungive regionali																			
954	420253002207000000	Ruolo professionale - T.DETERMINATO- Personale dirigente - Accantonamento per ferie maturate e non godute																			
954	420253002211000000	Ruolo professionale - T.DETERMINATO- Personale dirigente - Oneri sociali*																			
954	420253002221000000	Ruolo professionale - T.DETERMINATO- Personale dirigente - Accantonamento a TFR																			
954	420253002222000000	Ruolo professionale - T.DETERMINATO- Personale dirigente - Accantonamento trattamento quiescenza e simili																			
954	420253002280000000	Ruolo professionale - T.DETERMINATO- Personale dirigente - Altri costi del Ruolo professionale -																			
954	420253002401000000	Ruolo professionale - T.ALTRO- Personale dirigente - Competenze fisse																			
954	420253002402000000	Ruolo professionale - T.ALTRO- Personale dirigente - Straordinario																			
954	420253002402900000	Ruolo professionale - T.ALTRO- Personale dirigente - Retr. Posizione																			
954	420253002403000000	Ruolo professionale - T.ALTRO- Personale dirigente - Indennità varie																			
954	420253002404000000	Ruolo professionale - T.ALTRO- Personale dirigente - Competenze Ruolo professionale - T.ALTRO- Personale comandato																			
954	420253002405000000	Ruolo professionale - T.ALTRO- Personale dirigente - Incentivazione (retribuzione di risultato)																			
954	420253002406000000	Ruolo professionale - T.ALTRO- Personale dirigente - Risorse aggiungive regionali																			
954	420253002407000000	Ruolo professionale - T.ALTRO- Personale dirigente - Accantonamento per ferie maturate e non godute																			
954	420253002411000000	Ruolo professionale - T.ALTRO- Personale dirigente - Oneri sociali*																			
954	420253002421000000	Ruolo professionale - T.ALTRO- Personale dirigente - Accantonamento a TFR																			
954	420253002422000000	Ruolo professionale - T.ALTRO- Personale dirigente - Accantonamento trattamento quiescenza e simili																			
954	420253002480000000	Ruolo professionale - T.ALTRO- Personale dirigente - Altri costi del Ruolo professionale -																			
954	420253011001000000	Ruolo professionale - T.INDETERMINATO - Personale comparto - Competenze fisse																			
954	420253011002000000	Ruolo professionale - T.INDETERMINATO - Personale comparto - Straordinario																			
954	420253011003000000	Ruolo professionale - T.INDETERMINATO - Personale comparto - Indennità varie																			
954	420253011003900000	Ruolo professionale - T.INDETERMINATO - Personale comparto - Incentivazione alla produttività collettiva																			
954	420253011004000000	Ruolo professionale - T.INDETERMINATO - Personale comparto - Competenze Ruolo professionale - Personale comandato																			
954	420253011005000000	Ruolo professionale - T.INDETERMINATO - Personale comparto - Risorse aggiungive regionali																			
954	420253011006000000	Ruolo professionale - T.INDETERMINATO - Personale comparto - Accantonamento per ferie maturate e non godute																			
954	420253011011000000	Ruolo professionale - T.INDETERMINATO - Personale comparto - Oneri sociali*																			
954	420253011021000000	Ruolo professionale - T.INDETERMINATO - Personale comparto - Accantonamento a TFR																			
954	420253011022000000	Ruolo professionale - T.INDETERMINATO - Personale comparto - Accantonamento trattamento quiescenza e simili																			
954	420253011080000000	Ruolo professionale - T.INDETERMINATO - Personale comparto - Altri costi del personale																			
954	420253011201000000	Ruolo professionale - T.DETERMINATO - Personale comparto - Competenze fisse																			
954	420253011202000000	Ruolo professionale - T.DETERMINATO - Personale comparto - Straordinario																			
954	420253011203000000	Ruolo professionale - T.DETERMINATO - Personale comparto - Indennità varie																			
954	420253011203900000	Ruolo professionale - T.DETERMINATO - Personale comparto - Incentivazione alla produttività collettiva																			
954	420253011204000000	Ruolo professionale - T.DETERMINATO - Personale comparto - Competenze Ruolo professionale - Personale comandato																			
954	420253011205000000	Ruolo professionale - T.DETERMINATO - Personale comparto - Risorse aggiungive regionali																			
954	420253011206000000	Ruolo professionale - T.DETERMINATO - Personale comparto - Accantonamento per ferie maturate e non godute																			
954	420253011211000000	Ruolo professionale - T.DETERMINATO - Personale comparto - Oneri sociali*																			
954	420253011221000000	Ruolo professionale - T.DETERMINATO - Personale comparto - Accantonamento a TFR																			
954	420253011222000000	Ruolo professionale - T.DETERMINATO - Personale comparto - Accantonamento trattamento quiescenza e simili																			
954	420253011280000000	Ruolo professionale - T.DETERMINATO - Personale comparto - Altri costi del personale																			
954	420253011401000000	Ruolo professionale - T.ALTRO - Personale comparto - Competenze fisse																			
954	420253011402000000	Ruolo professionale - T.ALTRO - Personale comparto - Straordinario																			
954	420253011403000000	Ruolo professionale - T.ALTRO - Personale comparto - Indennità varie																			
954	420253011403900000	Ruolo professionale - T.ALTRO - Personale comparto - Incentivazione alla produttività collettiva																			
954	420253011404000000	Ruolo professionale - T.ALTRO - Personale comparto - Competenze Ruolo professionale - Personale comandato																			
954	420253011405000000	Ruolo professionale - T.ALTRO - Personale comparto - Risorse aggiungive regionali																			
954	420253011406000000	Ruolo professionale - T.ALTRO - Personale comparto - Accantonamento per ferie maturate e non godute																			
954	420253011411000000	Ruolo professionale - T.ALTRO - Personale comparto - Oneri sociali*																			
954	420253011421000000	Ruolo professionale - T.ALTRO - Personale comparto - Accantonamento a TFR																			
954	420253011422000000	Ruolo professionale - T.ALTRO - Personale comparto - Accantonamento trattamento quiescenza e simili																			
954	420253011480000000	Ruolo professionale - T.ALTRO - Personale comparto - Altri costi del personale																			
954	**420253000000000**	**8.7 Personale del ruolo tecnico - Totale**																			
954	420253002001000000	Ruolo tecnico - T.INDETERMINATO - - Personale dirigente - Competenze fisse																			
954	420253002002000000	Ruolo tecnico - T.INDETERMINATO - - Personale dirigente - Straordinario																			
954	420253002002900000	Ruolo tecnico - T.INDETERMINATO - - Personale dirigente - Retr. Posizione																			
954	420253002003000000	Ruolo tecnico - T.INDETERMINATO - - Personale dirigente - Indennità varie																			
954	420253002004000000	Ruolo tecnico - T.INDETERMINATO - - Personale dirigente - Competenze Ruolo tecnico - Personale comandato																			
954	420253002005000000	Ruolo tecnico - T.INDETERMINATO - - Personale dirigente - Incentivazione (retribuzione di risultato)																			
954	420253002011000000	Ruolo tecnico - T.INDETERMINATO - - Personale dirigente - Oneri sociali*																			
954	420253002006000000	Ruolo tecnico - T.INDETERMINATO - - Personale dirigente - Risorse aggiungive regionali																			
954	420253002007000000	Ruolo tecnico - T.INDETERMINATO - - Personale dirigente - Accantonamento per ferie maturate e non godute																			
954	420253002021000000	Ruolo tecnico - T.INDETERMINATO - - Personale dirigente - Accantonamento a TFR																			
954	420253002022000000	Ruolo tecnico - T.INDETERMINATO - - Personale dirigente - Accantonamento trattamento quiescenza e simili																			
954	420253002080000000	Ruolo tecnico - T.INDETERMINATO - - Personale dirigente - Altri costi del Ruolo tecnico																			
954	420253002201000000	Ruolo tecnico - T.DETERMINATO - - Personale dirigente - Competenze fisse																			

954	420253002202000000	Ruolo tecnico - T.DETERMINATO - - Personale dirigente - Straordinario																				
954	420253002202900000	Ruolo tecnico - T.DETERMINATO - - Personale dirigente - Retr. Posizione																				
954	420253002203000000	Ruolo tecnico - T.DETERMINATO - - Personale dirigente - Indennità varie																				
954	420253002204000000	Ruolo tecnico - T.DETERMINATO - - Personale dirigente - Competenze Ruolo tecnico - Personale comandato																				
954	420253002205000000	Ruolo tecnico - T.DETERMINATO - - Personale dirigente - Incentivazione (retribuzione di risultato)																				
954	420253002206000000	Ruolo tecnico - T.DETERMINATO - - Personale dirigente - Risorse aggiungive regionali																				
954	420253002207000000	Ruolo tecnico - T.DETERMINATO - - Personale dirigente - Accantonamento per ferie maturate e non godute																				
954	420253002211000000	Ruolo tecnico - T.DETERMINATO - - Personale dirigente - Oneri sociali*																				
954	420253002221000000	Ruolo tecnico - T.DETERMINATO - - Personale dirigente - Accantonamento a TFR																				
954	420253002222000000	Ruolo tecnico - T.DETERMINATO - - Personale dirigente - Accantonamento trattamento quiescenza e simili																				
954	420253002280000000	Ruolo tecnico - T.DETERMINATO - - Personale dirigente - Altri costi del Ruolo tecnico																				
954	420253002401000000	Ruolo tecnico - ALTRO - - Personale dirigente - Competenze fisse																				
954	420253002402000000	Ruolo tecnico - ALTRO - - Personale dirigente - Straordinario																				
954	420253002402900000	Ruolo tecnico - ALTRO - - Personale dirigente - Retr. Posizione																				
954	420253002403000000	Ruolo tecnico - ALTRO - - Personale dirigente - Indennità varie																				
954	420253002404000000	Ruolo tecnico - ALTRO - - Personale dirigente - Competenze Ruolo tecnico - Personale comandato																				
954	420253002405000000	Ruolo tecnico - ALTRO - - Personale dirigente - Incentivazione (retribuzione di risultato)																				
954	420253002406000000	Ruolo tecnico - ALTRO - - Personale dirigente - Risorse aggiungive regionali																				
954	420253002407000000	Ruolo tecnico - ALTRO - - Personale dirigente - Accantonamento per ferie maturate e non godute																				
954	420253002411000000	Ruolo tecnico - ALTRO - - Personale dirigente - Oneri sociali*																				
954	420253002421000000	Ruolo tecnico - ALTRO - - Personale dirigente - Accantonamento a TFR																				
954	420253002422000000	Ruolo tecnico - ALTRO - - Personale dirigente - Accantonamento trattamento quiescenza e simili																				
954	420253002480000000	Ruolo tecnico - ALTRO - - Personale dirigente - Altri costi del Ruolo tecnico																				
954	420253011001000000	Ruolo tecnico - T.INDETERMINATO - - Personale comparto - Competenze fisse																				
954	420253011002000000	Ruolo tecnico - T.INDETERMINATO - - Personale comparto - Straordinario																				
954	420253011003000000	Ruolo tecnico - T.INDETERMINATO - - Personale comparto - Indennità varie																				
954	420253011003500000	Ruolo tecnico - T.INDETERMINATO - - Personale comparto - Incentivazione alla produttività collettiva																				
954	420253011004000000	Ruolo tecnico - T.INDETERMINATO - - Personale comparto - Competenze Ruolo tecnico - Personale comandato																				
954	420253011005000000	Ruolo tecnico - T.INDETERMINATO - - Personale comparto - Risorse aggiungive regionali																				
954	420253011006000000	Ruolo tecnico - T.INDETERMINATO - - Personale comparto - Accantonamento per ferie maturate e non godute																				
954	420253011011000000	Ruolo tecnico - T.INDETERMINATO - - Personale comparto - Oneri sociali*																				
954	420253011021000000	Ruolo tecnico - T.INDETERMINATO - - Personale comparto - Accantonamento a TFR																				
954	420253011022000000	Ruolo tecnico - T.INDETERMINATO - - Personale comparto - Accantonamento trattamento quiescenza e simili																				
954	420253011080000000	Ruolo tecnico - T.INDETERMINATO - - Personale comparto - Altri costi del personale																				
954	420253011201000000	Ruolo tecnico - T.DETERMINATO - - Personale comparto - Competenze fisse																				
954	420253011202000000	Ruolo tecnico - T.DETERMINATO - - Personale comparto - Straordinario																				
954	420253011203000000	Ruolo tecnico - T.DETERMINATO - - Personale comparto - Indennità varie																				
954	420253011203500000	Ruolo tecnico - T.DETERMINATO - - Personale comparto - Incentivazione alla produttività collettiva																				
954	420253011204000000	Ruolo tecnico - T.DETERMINATO - - Personale comparto - Competenze Ruolo tecnico - Personale comandato																				
954	420253011205000000	Ruolo tecnico - T.DETERMINATO - - Personale comparto - Risorse aggiungive regionali																				
954	420253011206000000	Ruolo tecnico - T.DETERMINATO - - Personale comparto - Accantonamento per ferie maturate e non godute																				
954	420253011211000000	Ruolo tecnico - T.DETERMINATO - - Personale comparto - Oneri sociali*																				
954	420253011221000000	Ruolo tecnico - T.DETERMINATO - - Personale comparto - Accantonamento a TFR																				
954	420253011222000000	Ruolo tecnico - T.DETERMINATO - - Personale comparto - Accantonamento trattamento quiescenza e simili																				
954	420253011280000000	Ruolo tecnico - T.DETERMINATO - - Personale comparto - Altri costi del personale																				
954	420253011401000000	Ruolo tecnico - ALTRO - - Personale comparto - Competenze fisse																				
954	420253011402000000	Ruolo tecnico - ALTRO - - Personale comparto - Straordinario																				
954	420253011403000000	Ruolo tecnico - ALTRO - - Personale comparto - Indennità varie																				
954	420253011403500000	Ruolo tecnico - ALTRO - - Personale comparto - Incentivazione alla produttività collettiva																				
954	420253011404000000	Ruolo tecnico - ALTRO - - Personale comparto - Competenze Ruolo tecnico - Personale comandato																				
954	420253011405000000	Ruolo tecnico - ALTRO - - Personale comparto - Risorse aggiungive regionali																				
954	420253011406000000	Ruolo tecnico - ALTRO - - Personale comparto - Accantonamento per ferie maturate e non godute																				
954	420253011411000000	Ruolo tecnico - ALTRO - - Personale comparto - Oneri sociali*																				
954	420253011421000000	Ruolo tecnico - ALTRO - - Personale comparto - Accantonamento a TFR																				
954	420253011422000000	Ruolo tecnico - ALTRO - - Personale comparto - Accantonamento trattamento quiescenza e simili																				
954	420253011480000000	Ruolo tecnico - ALTRO - - Personale comparto - Altri costi del personale																				
954	**420253000000000000**	**8.8 Personale del ruolo amministrativo - Totale**																				
954	420254002001000000	Ruolo amministrativo - T.INDETERMINATO - Personale dirigente - Competenze fisse																				
954	420254002002000000	Ruolo amministrativo - T.INDETERMINATO - Personale dirigente - Straordinario																				
954	420254002002900000	Ruolo amministrativo - T.INDETERMINATO - Personale dirigente - Retr. Posizione																				
954	420254002003000000	Ruolo amministrativo - T.INDETERMINATO - Personale dirigente - Indennità varie																				
954	420254002004000000	Ruolo amministrativo - T.INDETERMINATO - Personale dirigente - Competenze Ruolo amministrativo - T.INDETERMINATO - Personale comandato																				
954	420254002005000000	Ruolo amministrativo - T.INDETERMINATO - Personale dirigente - Incentivazione (retribuzione di risultato)																				
954	420254002006000000	Ruolo amministrativo - T.INDETERMINATO - Personale dirigente - Risorse aggiungive regionali																				
954	420254002007000000	Ruolo amministrativo - T.INDETERMINATO - Personale dirigente - Accantonamento per ferie maturate e non godute																				
954	420254002011000000	Ruolo amministrativo - T.INDETERMINATO - Personale dirigente - Oneri sociali*																				
954	420254002021000000	Ruolo amministrativo - T.INDETERMINATO - Personale dirigente - Accantonamento a TFR																				
954	420254002022000000	Ruolo amministrativo - T.INDETERMINATO - Personale dirigente - Accantonamento trattamento quiescenza e simili																				
954	420254002080000000	Ruolo amministrativo - T.INDETERMINATO - Personale dirigente - Altri costi del Ruolo amministrativo																				
954	420254002201000000	Ruolo amministrativo - T.DETERMINATO - Personale dirigente - Competenze fisse																				
954	420254002202000000	Ruolo amministrativo - T.DETERMINATO - Personale dirigente - Straordinario																				
954	420254002202900000	Ruolo amministrativo - T.DETERMINATO - Personale dirigente - Retr. Posizione																				
954	420254002203000000	Ruolo amministrativo - T.DETERMINATO - Personale dirigente - Indennità varie																				
954	420254002204000000	Ruolo amministrativo - T.DETERMINATO - Personale dirigente - Competenze Ruolo amministrativo - T.DETERMINATO - Personale comandato																				
954	420254002205000000	Ruolo amministrativo - T.DETERMINATO - Personale dirigente - Incentivazione (retribuzione di risultato)																				
954	420254002206000000	Ruolo amministrativo - T.DETERMINATO - Personale dirigente - Risorse aggiungive regionali																				
954	420254002207000000	Ruolo amministrativo - T.DETERMINATO - Personale dirigente - Accantonamento per ferie maturate e non godute																				
954	420254002211000000	Ruolo amministrativo - T.DETERMINATO - Personale dirigente - Oneri sociali*																				
954	420254002221000000	Ruolo amministrativo - T.DETERMINATO - Personale dirigente - Accantonamento a TFR																				
954	420254002222000000	Ruolo amministrativo - T.DETERMINATO - Personale dirigente - Accantonamento trattamento quiescenza e simili																				
954	420254002280000000	Ruolo amministrativo - T.DETERMINATO - Personale dirigente - Altri costi del Ruolo amministrativo																				
954	420254002401000000	Ruolo amministrativo - ALTRO - Personale dirigente - Competenze fisse																				
954	420254002402000000	Ruolo amministrativo - ALTRO - Personale dirigente - Straordinario																				
954	420254002402900000	Ruolo amministrativo - ALTRO - Personale dirigente - Retr. Posizione																				
954	420254002403000000	Ruolo amministrativo - ALTRO - Personale dirigente - Indennità varie																				
954	420254002404000000	Ruolo amministrativo - ALTRO - Personale dirigente - Competenze Ruolo amministrativo - ALTRO - Personale comandato																				
954	420254002405000000	Ruolo amministrativo - ALTRO - Personale dirigente - Incentivazione (retribuzione di risultato)																				
954	420254002406000000	Ruolo amministrativo - ALTRO - Personale dirigente - Risorse aggiungive regionali																				
954	420254002407000000	Ruolo amministrativo - ALTRO - Personale dirigente - Accantonamento per ferie maturate e non godute																				
954	420254002411000000	Ruolo amministrativo - ALTRO - Personale dirigente - Oneri sociali*																				
954	420254002421000000	Ruolo amministrativo - ALTRO - Personale dirigente - Accantonamento a TFR																				
954	420254002422000000	Ruolo amministrativo - ALTRO - Personale dirigente - Accantonamento trattamento quiescenza e simili																				
954	420254002480000000	Ruolo amministrativo - ALTRO - Personale dirigente - Altri costi del Ruolo amministrativo																				
954	420254011001000000	Ruolo amministrativo - T.INDETERMINATO - Personale comparto - Competenze fisse																				
954	420254011002000000	Ruolo amministrativo - T.INDETERMINATO - Personale comparto - Straordinario																				
954	420254011003000000	Ruolo amministrativo - T.INDETERMINATO - Personale comparto - Indennità varie																				
954	420254011003500000	Ruolo amministrativo - T.INDETERMINATO - Personale comparto - Incentivazione alla produttività collettiva																				
954	420254011004000000	Ruolo amministrativo - T.INDETERMINATO - Personale comparto - Competenze Ruolo amministrativo - Personale comandato																				
954	420254011005000000	Ruolo amministrativo - T.INDETERMINATO - Personale comparto - Risorse aggiungive regionali																				
954	420254011006000000	Ruolo amministrativo - T.INDETERMINATO - Personale comparto - Accantonamento per ferie maturate e non godute																				
954	420254011011000000	Ruolo amministrativo - T.INDETERMINATO - Personale comparto - Oneri sociali*																				
954	420254011021000000	Ruolo amministrativo - T.INDETERMINATO - Personale comparto - Accantonamento a TFR																				
954	420254011022000000	Ruolo amministrativo - T.INDETERMINATO - Personale comparto - Accantonamento trattamento quiescenza e simili																				
954	420254011080000000	Ruolo amministrativo - T.INDETERMINATO - Personale comparto - Altri costi del personale																				
954	420254011201000000	Ruolo amministrativo - T.DETERMINATO - Personale comparto - Competenze fisse																				
954	420254011202000000	Ruolo amministrativo - T.DETERMINATO - Personale comparto - Straordinario																				
954	420254011203000000	Ruolo amministrativo - T.DETERMINATO - Personale comparto - Indennità varie																				
954	420254011203500000	Ruolo amministrativo - T.DETERMINATO - Personale comparto - Incentivazione alla produttività collettiva																				
954	420254011204000000	Ruolo amministrativo - T.DETERMINATO - Personale comparto - Competenze Ruolo amministrativo - Personale comandato																				
954	420254011205000000	Ruolo amministrativo - T.DETERMINATO - Personale comparto - Risorse aggiungive regionali																				
954	420254011206000000	Ruolo amministrativo - T.DETERMINATO - Personale comparto - Accantonamento per ferie maturate e non godute																				
954	420254011211000000	Ruolo amministrativo - T.DETERMINATO - Personale comparto - Oneri sociali*																				
954	420254011221000000	Ruolo amministrativo - T.DETERMINATO - Personale comparto - Accantonamento a TFR																				
954	420254011222000000	Ruolo amministrativo - T.DETERMINATO - Personale comparto - Accantonamento trattamento quiescenza e simili																				
954	420254011280000000	Ruolo amministrativo - T.DETERMINATO - Personale comparto - Altri costi del personale																				
954	420254011401000000	Ruolo amministrativo - ALTRO - Personale comparto - Competenze fisse																				
954	420254011402000000	Ruolo amministrativo - ALTRO - Personale comparto - Straordinario																				
954	420254011403000000	Ruolo amministrativo - ALTRO - Personale comparto - Indennità varie																				
954	420254011403500000	Ruolo amministrativo - ALTRO - Personale comparto - Incentivazione alla produttività collettiva																				
954	420254011404000000	Ruolo amministrativo - ALTRO - Personale comparto - Competenze Ruolo amministrativo - Personale comandato																				
954	420254011405000000	Ruolo amministrativo - ALTRO - Personale comparto - Risorse aggiungive regionali																				
954	420254011406000000	Ruolo amministrativo - ALTRO - Personale comparto - Accantonamento per ferie maturate e non godute																				
954	420254011411000000	Ruolo amministrativo - ALTRO - Personale comparto - Oneri sociali*																				
954	420254011421000000	Ruolo amministrativo - ALTRO - Personale comparto - Accantonamento a TFR																				
954	420254011422000000	Ruolo amministrativo - ALTRO - Personale comparto - Accantonamento trattamento quiescenza e simili																				
954	420254011480000000	Ruolo amministrativo - ALTRO - Personale comparto - Altri costi del personale																				
954	**420300000000000000**	**8.9 Oneri diversi di gestione - Totale**																				
954	420300010000000000	Imposte e tasse (escluse Irap e Ires)																				
954	420300010100000000	Perdite su crediti																				
954	420300010100000000	Rimborso spese organi societari																				
954	420300010100000000	indennità, rimborso spese e oneri sociali per il direttore generale, direttore sanitario, direttore amministrativo e componenti del collegio sindacale																				
954	420300010200000000	Indennità, rimborso spese e oneri sociali per il direttore generale, direttore sanitario, direttore amministrativo e componenti del collegio sindacale v/Asl-Ao-Fondazioni c/Regione																				
954	420300020000000000	Indennità, rimborso spese e oneri sociali per il direttore scientifico a carico del Bilancio ricerca																				

954	420304002200000000	Indennità, rimborso spese e oneri sociali per il direttore scientifico a carico del Bilancio ricerca v/Asl-Ao-Fondazioni d/Regione																				
954	420304003000000000	Indennità, rimborso spese e oneri sociali per il direttore sociale a carico del Bilancio sociale																				
954	420304003200000000	Indennità, rimborso spese e oneri sociali per il direttore sociale a carico del Bilancio sociale v/Asl-Ao-Fondazioni d/Regione																				
954	420309001000000000	Multe, ammende, penalità, arbitraggi, risarcimenti																				
954	420309002000000000	Sanzioni verso ASL della Regione																				
954	420309003000000000	Commissioni e spese bancarie																				
954	420309004000000000	Abbonamenti, acquisti di libri, riviste e giornali																				
954	420309005000000000	Oneri per sperimentazioni gestionali (art. 9-bis, D.Lgs. 502/92)																				
954	420309008000000000	Altri Oneri diversi di gestione																				
954	**500000000000000000**	**C) PROVENTI ED ONERI FINANZIARI**																				
954	**510000000000000000**	**C) PROVENTI FINANZIARI (Parziale)**																				
954	510100000000000000	C.1 Interessi attivi - Totale																				
954	510103001000000000	Interessi attivi su chiescoverta																				
954	510103001100000000	Interessi attivi su c/c bancari																				
954	510103002000000000	Interessi attivi su c/c postali																				
954	510103001200000000	Interessi attivi su titoli																				
954	510103002200000000	Interessi attivi su crediti commerciali																				
954	510103008000000000	Altri interessi attivi																				
954	510103009000000000	Interessi attivi verso Asl-Ao-Fondazioni della Regione																				
954	**510200000000000000**	**C.2 Altri proventi finanziari - Totale**																				
954	510203000000000000	Proventi da partecipazioni																				
954	510203000000000000	Proventi finanziari da crediti iscritti nelle immobilizzazioni																				
954	510203000000000000	Proventi finanziari da titoli iscritti nelle immobilizzazioni																				
954	510204000000000000	Altri proventi finanziari diversi dai precedenti																				
954	510205000000000000	Utili su cambi																				
954	**520000000000000000**	**C) ONERI FINANZIARI (Parziale)**																				
954	**520100000000000000**	**C.3 Interessi passivi - Totale**																				
954	520103001000000000	Interessi passivi su c/c tesoreria																				
954	520103001100000000	Interessi passivi su mutui																				
954	520103002000000000	Commissioni su fideiussioni																				
954	520103001200000000	Interessi passivi verso fornitori																				
954	520103002200000000	Interessi passivi di mora																				
954	520103003000000000	Interessi passivi canoni di leasing																				
954	520103007000000000	Altri interessi passivi																				
954	520103008000000000	Interessi passivi verso Asl-Ao-Fondazioni della Regione																				
954	**520200000000000000**	**C.4 Altri oneri finanziari - Totale**																				
954	520203000000000000	Altri oneri finanziari																				
954	520202000000000000	Perdite su cambi																				
954	**600000000000000000**	**D) RETTIFICHE DI VALORE DI ATTIVITA' FINANZIARIE**																				
954	**610000000000000000**	**D.1 Rivalutazioni - Totale**																				
954	610100000000000000	Di partecipazioni																				
954	610200000000000000	Di immobilizzazioni finanziarie che non costituiscono immobilizzazioni																				
954	610800000000000000	Altro																				
954	**620000000000000000**	**D.2 Svalutazioni - Totale**																				
954	620100000000000000	Di partecipazioni																				
954	620200000000000000	Di immobilizzazioni finanziarie che non costituiscono immobilizzazioni																				
954	620800000000000000	Altro																				
954	**820000000000000000**	**Y. IMPOSTE E TASSE**																				
954	820103000000000000	IRAP relativa a personale dipendente																				
954	820102000000000000	IRAP relativa a collaboratori e personale assimilato a lavoro dipendente																				
954	820103000000000000	IRAP relativa ad attività di libera professione (intramoenia)																				
954	820104000000000000	IRAP relativa ad attività commerciali																				
954	820203000000000000	IRES su attività istituzionale																				
954	820203000000000000	IRES su attività commerciale																				
954	820303000000000000	Accantonamento a F.do Imposte (Accertamenti, condoni, ecc..)																				
954	720203000000000000	Oneri tributari da esercizi precedenti																				
954	720303000000000000	Oneri da cause civili						4.730														
954	720803000000000000	Altri oneri straordinari																				

C.R.I.B.A.

SCHEDA DI DETTAGLIO NATURA DEGLI ACCANTONAMENTI **Consuntivo** **A.O. SPEDALI CIVILI - BRESCIA**

COD_COGE_NI	Voce Bilancio	Ente concedente (se relativo a contributo)	nr. atto di assegnazione (se relativo a contributo)	Descrizione Accantonamento		*Consuntivo al 31/12/2013*	*Consuntivo al 31/12/2014*	*Variazione*
4.20.60.10.080.000.00.000	**Altri accantonamenti per rischi**				**€.**	**-**	**-**	***0***
				Accantonamento franchigia su sinistri	€.	*0*	*0*	*0*
					€.			*0*
					€.			*0*
					€.			*0*
					€.			*0*
					€.			*0*
				Accantonamento per contenzioso con soggetti/enti diversi: spese legali e risarcimenti (escluso personale)	€.	*0*	*0*	*0*
					€.			*0*
					€.			*0*
					€.			*0*
					€.			*0*
					€.			*0*
				Accantonamento per rischi su crediti	€.	*0*	*0*	*0*
					€.			*0*
					€.			*0*
					€.			*0*
					€.			*0*
					€.			*0*
				Accantonamenti per altri rischi di varia natura	€.	0	0	*0*
					€.			*0*
					€.			*0*
					€.			*0*
					€.			*0*
					€.			*0*
					€.			*0*
					€.			*0*
					€.			*0*
					€.			*0*
					€.			*0*
					€.			*0*
					€.			*0*
					€.			*0*
					€.			*0*
					€.			*0*
					€.			*0*
4.20.60.80.010.000.00.000	**Altri Accantonamenti - NB: NON INSERIRE IN QUESTO SCHEMA GLI EVENTUALI ACCANTONAMENTI PER FONDI INTEGRATIVI PENSIONE AZIENDALI E CONTRATTUALI (L'INPUT E' DA EFFETTUARSI DIRETTAMENTE NELLA NI-SAN_SP)**				**€.**	**-**	**11**	***11***
				Accantonamenti per applicazioni leggi e decreti (vari)	€.	0	0	*0*
					€.			*0*
					€.			*0*
					€.			*0*
					€.			*0*
					€.			*0*

BOZZA

					€.			*0*
				Accantonamenti per Comitato Etico	€.			*0*
				Accantonamento per libera professione	€.			*0*
				Accantonamenti per recuperi NOC	€.			*0*
				Accantonamento premi operosità	€.			*0*
				Accantonamento proventi Call Center Regionale	€.			*0*
				Accantonamenti per maggiori entrate proprie, proventi straordinari e sopravvenienze attive	€.	0	0	*0*
					€.			*0*
					€.			*0*
					€.			*0*
					€.			*0*
					€.			*0*
					€.			*0*
				Accantonamento costi personale	€.			*0*
				Accantonamento costi beni	€.			*0*
				Accantonamento costi servizi	€.			*0*
				Accantonamento altri oneri e spese	€.	0	11	*11*
					€.			*0*
				Accantonamento per interessi di mora	€.		11	*11*
					€.			*0*
					€.			*0*
					€.			*0*
				Accantonamento spese socio-sanitarie DG famiglia (solo per ASL)	€.	0	0	*0*
					€.			*0*
					€.			*0*
					€.			*0*
					€.			*0*
					€.			*0*

F.to Il Responsabile Economico Finanziario ai sensi D.Lgs. 39/93

RISCRIBA

SCHEDA DI DETTAGLIO NATURA ECONOMICA DEI PROVENTI E ONERI STRAORDINARI A.O. SPEDALI CIVILI - BRESCIA

COD_COGE_NI	Voce Bilancio	Descrizione		Consuntivo al 31/12/2013	Consuntivo al 31/12/2014	Variazione
7.10.10.80.000.000.00.000	**Altre Plusvalenze**		**€.**	**-**	**-**	***0***
			€.			*0*
			€.			*0*
			€.			*0*
			€.			*0*
			€.			*0*
			€.			*0*
			€.			*0*
			€.			*0*
			€.			*0*
			€.			*0*
			€.			*0*
			€.			*0*
			€.			*0*
			€.			*0*
			€.			*0*
7.10.30.80.000.000.00.000	**Altre sopravvenienze e insussistenze attive verso terzi**		**€.**	**-**	**-**	***0***
		Cessione sangue	€.	0	0	*0*
			€.			*0*
			€.			*0*
			€.			*0*
		Contributi	€.	0	0	*0*
			€.			*0*
			€.			*0*
			€.			*0*
		Fitti attivi	€.	0	0	*0*
			€.			*0*
			€.			*0*
			€.			*0*
		Interessi di mora	€.	0	0	*0*
			€.			*0*
			€.			*0*
			€.			*0*
		Libera Professione	€.	0	0	*0*
			€.			*0*
			€.			*0*
			€.			*0*
		Prestazioni	€.	0	0	*0*
			€.			*0*
			€.			*0*
			€.			*0*
		Sanzioni	€.	0	0	*0*
			€.			*0*
			€.			*0*

RL S.C.R.I.B.A.

			€.			0
		Ticket	€.	0	0	0
			€.			0
			€.			0
			€.			0
		Altri ricavi e proventi	€.	0	0	0
			€.			0
			€.			0
			€.			0
7.10.80.10.000.000.00.000	**Altri Proventi Straordinari**		**€.**	**-**	**-**	**0**
		Altri ricavi e proventi	€.	0	0	0
			€.			0
			€.			0
			€.			0
			€.			0
			€.			0
		Rimborsi e recuperi costi	€.	0	0	0
			€.			0
			€.			0
			€.			0
			€.			0
		Utilizzi fondi	€.	0	0	0
			€.			0
			€.			0
			€.			0
						0
7.20.10.10.000.000.00.000	**Minusvalenze**		**€.**	**8**	**4**	**(4)**
		Minusvalenze eliminazione cespiti	€.	8	4	(4)
			€.			0
			€.			0
			€.			0
			€.			0
			€.			0
			€.			0
			€.			0
			€.			0
			€.			0
			€.			0
			€.			0
			€.			0
			€.			0
			€.			0
7.20.40.80.000.000.00.000	**Altre sopravvenienze e insussistenze passive verso terzi**		**€.**	**-**	**-**	**0**
		Assistenza fuori regione: prestazioni non soggette a compensazione	€.	0	0	0
			€.			0
			€.			0
			€.			0

RLS.C.R.I.B.A.

		Assicurazioni	€.	0	0	0
			€.			0
			€.			0
			€.			0
		Beni	€.	0	0	0
			€.			0
			€.			0
			€.			0
		Altri servizi	€.	0	0	0
			€.			0
			€.			0
			€.			0
		Fitti passivi	€.	0	0	0
			€.			0
			€.			0
			€.			0
		Furti	€.	0	0	0
			€.			0
			€.			0
			€.			0
		Interessi passivi	€.	0	0	0
			€.			0
			€.			0
			€.			0
		Libera Professione	€.	0	0	0
			€.			0
			€.			0
			€.			0
		Oneri tributari	€.	0	0	0
			€.			0
			€.			0
			€.			0
		Personale	€.	0	0	0
			€.			0
			€.			0
			€.			0
		Rimborsi assistiti	€.	0	0	0
			€.			0
			€.			0
			€.			0
		Rimborsi e recuperi costi	€.	0	0	0
			€.			0
			€.			0
			€.			0
		Utenze	€.	0	0	0
			€.			0
			€.			0
			€.			0
		Rettifiche ricavi da prestazioni sanitarie	€.	0	0	0

RLS.C.R.I.B.A.

			€.			0
			€.			0
			€.			0
		Retifiche altri ricavi e proventi	€.	0	0	0
			€.			0
			€.			0
			€.			0
7.20.80.10.000.000.00.000	**Altri Oneri Straordinari**		**€.**	**-**	**-**	**0**
		Altri costi e oneri	€.	0	0	0
			€.			0
			€.			0
			€.			0
			€.			0
			€.			0
			€.			0
			€.			0
			€.			0
			€.			0
			€.			0
			€.			0
			€.			0
			€.			0
			€.			0

F.to Il Responsabile Economico Finanziario ai sensi D.Lgs. 39/93

RI.S.C.R.I.B.A.

SCHEDA DI DETTAGLIO NATURA DELLE ALTRE PRESTAZIONI SANITARIE **954** **A.O. SPEDALI CIVILI - BRESCIA**

COD_COGE_NI	Voce Bilancio	Descrizione Prestazione		*Consuntivo al 31/12/2013*	*Consuntivo al 31/12/2014*	*Variazione*
4.10.20.10.190.010.00.000	**Altre prestazioni sanitarie v/Asl di appartenenza**	**Tot. Altre prestazioni sanitarie v/Asl di appartenenza**	**€.**	**151**	**120**	***(31)***
		Prestazioni diagnostiche strumentali	€.	79	62	*(17)*
		Prestazioni sanitarie diverse	€.	72	58	*(14)*
			€.			*0*
			€.			*0*
			€.			*0*
			€.			*0*
			€.			*0*
			€.			*0*
			€.			*0*
			€.			*0*
			€.			*0*
			€.			*0*
			€.			*0*
			€.			*0*
			€.			*0*

COD_COGE_NI	Voce Bilancio	Descrizione Prestazione		*Consuntivo al 31/12/2013*	*Consuntivo al 31/12/2014*	*Variazione*
4.10.20.10.190.020.00.000	**Altre prestazioni sanitarie verso altre Asl/Ao/Fondazioni lombardi**	**Tot. Altre prestazioni sanitarie verso altre Asl/Ao/Fondazioni lombardi**	**€.**	**2.504**	**2.111**	***(393)***
		Prestazioni diagnostiche strumentali	€.	1.286	1.195	*(91)*
		Subacuti	€.	903	903	*0*
		Reti sanitarie	€.	14	13	*(1)*
		Produzione J	€.	301		*(301)*
			€.			*0*
			€.			*0*
			€.			*0*
			€.			*0*
			€.			*0*
			€.			*0*
			€.			*0*
			€.			*0*
			€.			*0*
			€.			*0*
			€.			*0*
			€.			*0*
			€.			*0*

RISCRIBA

			€.			0
			€.			0
			€.			0
			€.			0

COD_COGE_NI	Voce Bilancio	Descrizione Prestazione		Consuntivo al 31/12/2013	Consuntivo al 31/12/2014	Variazione
4.10.20.10.190.030.00.000	**Altre prestazioni sanitarie ad altri soggetti pubblici**	**Tot. Altre prestazioni sanitarie ad altri soggetti pubblici**	**€.**	**348**	**575**	***227***
		Prestazioni specialistiche diagnostiche strumentali	€.	341	574	233
		Ricoveri extracomunitari DGR 4648/01	€.	0	1	1
		Servizi resi ad altri enti	€.	7	0	(7)
			€.			0
			€.			0

F.to Il Responsabile Economico Finanziario ai sensi D.Lgs. 39/93

R.I.S.C.R.I.B.A.

SCHEDA DI DETTAGLIO NATURA DELLE ALTRE PRESTAZIONI SANITARIE **954** **A.O. SPEDALI CIVILI - BRESCIA**

COD_COGE_NI	Voce Bilancio	Descrizione Prestazione		Consuntivo al 31/12/2013	Consuntivo al 31/12/2014	Variazione
4.20.10.10.150.010.10.000	**Altre prestazioni per servizi sanitari da ASL/AO/Fondazioni della Regione**	**ASL/AO/Fondazioni della Regione**	**€.**	**339**	**260**	***(79)***
		Assistenza diagnostica strumentale in convenzione	€.	125	120	*(5)*
		Altre prestazioni di servizi	€.	194	126	*(68)*
		Visite fiscali	€.	20	14	*(6)*
			€.			*0*
			€.			*0*
			€.			*0*
			€.			*0*
			€.			*0*
			€.			*0*
			€.			*0*
			€.			*0*
			€.			*0*
			€.			*0*
			€.			*0*
			€.			*0*

COD_COGE_NI	Voce Bilancio	Descrizione Prestazione		Consuntivo al 31/12/2013	Consuntivo al 31/12/2014	Variazione
4.20.10.10.150.010.20.000	**Altre prestazioni per servizi sanitari da pubblico**	**Tot. Altre prestazioni per servizi sanitari da pubblico**	**€.**	**847**	**899**	***52***
		Assistenza diagnostica strumentale in convenzione	€.	747	746	*(1)*
		Altri servizi sanitari	€.	100	153	*53*
			€.			*0*
			€.			*0*
			€.			*0*
			€.			*0*
			€.			*0*
			€.			*0*
			€.			*0*
			€.			*0*
			€.			*0*
			€.			*0*
			€.			*0*
			€.			*0*
			€.			*0*

COD_COGE_NI	Voce Bilancio	Descrizione Prestazione		Consuntivo al 31/12/2013	Consuntivo al 31/12/2014	Variazione

RIS.C.P.I.B.A.

4.20.10.10.150.010.30.000	**Servizi sanitari appaltati o in "service" da pubblico**	**Tot. Servizi sanitari appaltati o in "service" da pubblico**	**€.**	**0**	**0**	***0***
			€.			*0*
			€.			*0*
			€.			*0*
			€.			*0*
			€.			*0*

COD_COGE_NI	Voce Bilancio	Descrizione Prestazione		*Consuntivo al 31/12/2013*	*Consuntivo al 31/12/2014*	*Variazione*
4.20.10.10.150.010.35.000	**Altre prestazioni per servizi sanitari da Extraregione**	**Tot. Altre prestazioni per servizi sanitari da Extraregione**	**€.**	**0**	**0**	***0***
			€.			*0*
			€.			*0*
			€.			*0*
			€.			*0*
			€.			*0*

COD_COGE_NI	Voce Bilancio	Descrizione Prestazione		*Consuntivo al 31/12/2013*	*Consuntivo al 31/12/2014*	*Variazione*
4.20.10.10.150.020.10.000	**Altre prestazioni per servizi sanitari da terzi**	**Tot. Altre prestazioni per servizi sanitari da terzi**	**€.**	**5.682**	**5.049**	***(633)***
		Assistenza per prestazioni diagnostica strumentale in con	€.	755	720	*(35)*
		Altre prestazioni servizi sanitari	€.	28	59	*31*
		Assistenza malati e disturbati mentali	€.	1.212	1.171	*(41)*
		Convenzioni gestione attività sanitarie	€.	3.364	3.026	*(338)*
		Costo ambulatori convenzionati liberaz professione	€.	323	73	*(250)*
			€.			*0*
			€.			*0*
			€.			*0*
			€.			*0*
			€.			*0*
			€.			*0*
			€.			*0*
			€.			*0*
			€.			*0*
			€.			*0*
			€.			*0*
			€.			*0*
			€.			*0*
			€.			*0*
			€.			*0*
			€.			*0*
			€.			*0*
			€.			*0*
			€.			*0*

RI S.C.R.I.B.A.

COD_COGE_NI	Voce Bilancio	Descrizione Prestazione		Consuntivo al 31/12/2013	Consuntivo al 31/12/2014	Variazione
4.20.10.10.150.020.20.000	**Altre prestazioni per servizi della ricerca da terzi**	**Tot. Altre prestazioni per servizi della ricerca da terzi**	**€.**	**0**	**0**	***0***
			€.			*0*
			€.			*0*
			€.			*0*
			€.			*0*
			€.			*0*

COD_COGE_NI	Voce Bilancio	Descrizione Prestazione		Consuntivo al 31/12/2013	Consuntivo al 31/12/2014	Variazione
4.20.10.10.150.020.30.000	**Servizi sanitari appaltati o in "service" da terzi**	**Tot. Servizi sanitari appaltati o in "service" da terzi**	**€.**	**2.480**	**2.564**	***84***
		Servizio di tomografia	€.	1.975	2.088	*113*
		Servizio gestione subacuti	€.	455	430	*(25)*
		Altro	€.	50	46	*(4)*
			€.			*0*
			€.			*0*

F.to Il Responsabile Economico Finanziario ai sensi D.Lgs. 39/93

R.I.S.C.R.I.B.A.

Azienda Ospedaliera
SPEDALI CIVILI DI BRESCIA
Codice azienda
954

Regione Lombardia

BILANCIO D'ESERCIZIO 2014

Nota Integrativa Descrittiva

RLS C.R.I.B.A.

Sommario

1. Criteri generali di formazione del bilancio d'esercizio 5
2. Criteri di valutazione adottati per la redazione del bilancio d'esercizio 6
3. Dati relativi al personale 8
4. Immobilizzazioni immateriali e materiali 10
   - 4.1 Immobilizzazioni Immateriali 10
   - 4.2 Immobilizzazioni Materiali 14
   - IMMOBILI IN CORSO DI ALIENAZIONE 34
5. Immobilizzazioni Finanziarie 39
6. Rimanenze 42
7. Crediti 47
8. Attività finanziarie che non costituiscono immobilizzazioni 73
9. Disponibilità liquide 75
10. Ratei e risconti attivi 82
11. Patrimonio netto 83
12. Fondi per rischi e oneri 94
13. Trattamento di fine rapporto 105
14. Debiti 108
15. Ratei e risconti passivi 114
16. Conti d'ordine 115
17. Contributi in conto esercizio 117
   - 17.1 Contributi in conto esercizio 117
   - 17.2 Rettifica contributi c/esercizio per destinazione ad investimenti 119
   - 17.3 Utilizzo fondi per quote inutilizzate contributi vincolati di esercizi precedenti 119
18. Proventi e ricavi diversi 121
   - 18.1 Proventi e ricavi diversi 121
   - 18.2 Concorsi, recuperi, rimborsi per attività tipiche 129
   - 18.3 Ticket 130
   - 18.4 Costi capitalizzati 131
19. Acquisti di beni 133
20. Acquisti di servizi 136
   - 20.1 Acquisti di servizi sanitari e non sanitari 136
   - 20.2 Acquisti di manutenzione ordinaria 139
   - 20.3 Godimento di beni di terzi 140
21. Costi del personale 143
22. Oneri diversi di gestione 152
23. Ammortamenti e svalutazioni 153
24. Variazione delle rimanenze 156
25. Accantonamenti 159
26. Proventi e oneri finanziari 160
   - 26.1 Proventi finanziari 160
   - 26.2 Oneri finanziari 160

R.I.S.C.R.I.B.A.

27. Rettifiche di valore di attività finanziarie 162
28. Proventi e oneri straordinari 163
28.1 Proventi straordinari 163
28.2 Oneri straordinari 165
29. Imposte e tasse 169
ALTRE INFORMAZIONI E DATI SUPPLEMENTARI 170
Informazioni relative all'attività di emergenza urgenza (CE 118) 170
Informazioni relative all'attività libera-professione (CE LP) 171
Verifica di Cassa al 31.12.2014 172

RLS.C.R.I.B.A.

Allegati

A- VALIDAZIONI INTERCOMPANY
B- RAFFRONTO SPESA PERSONALE PREVENTIVO 2014 – CONSUNTIVO 2014
C- PF1
D- PF2
E- DETTAGLIO CONSULENZE SANITARIE ED AMMINISTRATIVE
F- CONTRODEDUZIONI ALLA SOSPENSIVA NOTA REGIONE LOMBARDIA PROT. H1.2015.20278 DEL 06/07/2015

NORMATIVA REGIONALE DI RIFERIMENTO ESERCIZIO 2014

DGR 1185 del 20/12/2013 ad oggetto : " Determinazioni in ordine alla gestione del Servizio Socio Sanitario Regionale per l'esercizio 2014"
DGR 2313 del 01/08/2014 ad oggetto: "Ulteriori determinazioni in ordine alla gestione del servizio socio sanitario regionale per l'esercizio 2014";Decreto 773 del 05/02/2015 ad oggetto: "Assegnazione dell'Azienda Regionale Emergenza Urgenza – AREU del finanziamento di parte corrente del FSR per l'esercizio 2014";
Decreto DG Sanità n. 868 del 07/02/2014
Decreto DG Sanità n. 1024 del 11/02/2014 a rettifica del Decreto 868
Decreto DGS n. n.9579 del 16.10.2014 ad oggetto " Assegnazione del finanziamento di parte corrente del FSR per l'esercizio 2014 alle Aziende Ospedaliere alle Fondazioni IRCCS di Diritto Pubblico e all'I.N.R.C.A. di Casatenovo a seguito delle procedure di assestamento. Modifica ed integrazione dei decreti 868 del 7/2/2014 e 1024 del 11/2/2014.
Circolare Regionale prot. H1.2014.0005343 del 06/02/2014 "Trasmissione Linee Guida per la Redazione del Bilancio Preventivo 2014
Linee guida Regionali Prot. H1.2014.0014666 del 11.4.2014 per la predisposizione del Cet I trimestre 2014
Linee guida Regionali Prot. H1.2014.0025148 del 11.7.2014 per la predisposizione del Cet II trimestre 2014 e successiva circolare Prot. H1.2014.0025338 del 14/07/2014
Nota Regionale Prot. H1.2014.33872 del 16.10.2014 ad oggetto "Trasmissione decreto 9579 del 16/10/2014 ad oggetto " Assegnazione del finanziamento di parte corrente del FSR per l'esercizio 2014 alle Aziende Ospedaliere alle Fondazioni IRCCS di Diritto Pubblico e all'I.N.R.C.A. di Casatenovo a seguito delle procedure di assestamento. Modifica ed integrazione dei decreti 868 del 7/2/2014 e 1024 del 11/2/2014 e relativi allegati, e indicazioni in merito alla redazione del III CET 2014".
Linee guida Regionali Prot. H1.2015.0000467 del 08.1.2015 per la predisposizione del Cet IV trimestre 2014 e successiva integrazione Prot. H1.2015.0001172 del 14/010/2015.
Circolare Prot. n H1.2015.0013868 del 11.5.2015 "Disposizioni e dati necessari per la redazione dei Bilanci di esercizio 2014"
Circolare H1.2015.14856 del 18.5.2015 ad oggetto :" Integrazione Linee guida contabili per la redazione del Bilancio d'Esercizio 2014
Circolare H1.2015.14862 del 18.5.2015 ad oggetto: Rilevazioni contabili e contributi in conto capitale 2014"

R.S.C.R.I.B.A.

1. Criteri generali di formazione del bilancio d'esercizio

Il Bilancio di esercizio è costituito dallo Stato Patrimoniale, dal Conto Economico, dal Rendiconto Finanziario e dalla presente Nota Integrativa, ed è corredato dalla Relazione sulla Gestione.

La nota integrativa, secondo il nuovo principio contabile OIC 12, fornisce:

- un commento esplicativo dei dati presentati nello stato patrimoniale e nel conto economico, che per loro natura sono sintetici e quantitativi;
- un'evidenza delle informazioni di carattere qualitativo che per loro natura non possono essere fornite dagli schemi di stato patrimoniale e conto economico. La nota integrativa contiene informazioni ulteriori rispetto a quelle fornite dagli schemi di bilancio.

Il contenuto della nota integrativa è definito da:

- alcuni articoli del codice civile, quali: art. 2423 "Redazione del bilancio" e art. 2427 "Contenuto della nota integrativa;
- Principi Contabili Nazionali (OIC);
- dal D.lgs. 118/2011 e s.m.i., nonché dai successivi decreti ministeriali di attuazione.

La presente nota integrativa, in particolare, contiene tutte le informazioni richieste dal D.lgs. 118/2011 e s.m.i., nonché dai successivi decreti ministeriali di attuazione. Fornisce inoltre tutte le informazioni supplementari, anche se non specificamente richieste da disposizioni di legge, ritenute necessarie a dare una rappresentazione veritiera e corretta dei fatti aziendali e in ottemperanza al postulato della chiarezza del bilancio.

Va precisato che le informazioni della nota integrativa sono presentate secondo lo stesso ordine in cui sono esposte le relative voci negli schemi di stato patrimoniale e conto economico.

I valori dello Stato Patrimoniale, del Conto Economico, del Rendiconto Finanziario e delle tabelle di Nota Integrativa sono divisi per migliaia di euro (/000).

Eventuali deroghe all'applicazione di disposizioni di legge:

GEN01	Non si sono verificati casi eccezionali che, ai sensi dell'articolo 2423, comma 4, codice civile, impongono di derogare alle disposizioni di legge.

Eventuali deroghe al principio di continuità di applicazione dei criteri di valutazione:

GEN02	I criteri utilizzati nella formazione del bilancio non si discostano dai medesimi utilizzati per la formazione del bilancio del precedente esercizio, in particolare nelle valutazioni e nella continuità dei medesimi principi.

Eventuali casi di non comparabilità delle voci rispetto all'esercizio precedente:

GEN03	Tutte le voci relative allo stato patrimoniale, al conto economico e al rendiconto finanziario dell'esercizio precedente sono comparabili con quelle del presente esercizio e non si è reso necessario alcun adattamento.

Altre informazioni di carattere generale, relative alla conversione dei valori

GEN04	Nel corso dell'esercizio non sono state effettuate conversioni di voci di bilancio espresse all'origine in moneta diversa dall'Euro.

R.E.S.C.R.I.B.A.

2. Criteri di valutazione adottati per la redazione del bilancio d'esercizio

Il bilancio di esercizio è lo strumento di informazione patrimoniale, finanziaria ed economica dell'azienda sanitaria. Perché possa svolgere tale funzione, il bilancio è stato redatto con chiarezza, così da rappresentare in modo veritiero e corretto la situazione patrimoniale e finanziaria dell'azienda e il risultato economico dell'esercizio.

Le caratteristiche sopra menzionate sono state assicurate, laddove necessario, dall'inserimento di informazioni complementari. Se vi è stata deroga alle disposizioni di legge, essa è stata motivata e ne sono stati esplicitati gli effetti sulla situazione patrimoniale, finanziaria ed economica dell'azienda nella presente nota integrativa.

La valutazione delle voci di bilancio è stata fatta ispirandosi ai principi di prudenza e competenza, tenendo conto della funzione economica dell'elemento attivo e passivo considerato e nella prospettiva della continuazione dell'attività.

L'applicazione del principio di prudenza ha comportato la valutazione individuale degli elementi componenti le singole poste o voci delle attività o passività, per evitare compensi tra perdite che dovevano essere riconosciute e utili da non riconoscere in quanto non realizzati.

In ottemperanza al principio di competenza, l'effetto delle operazioni e degli altri eventi è stato rilevato contabilmente e attribuito all'esercizio al quale tali operazioni ed eventi si riferiscono, e non a quello in cui si concretizzano i relativi movimenti di numerario (incassi e pagamenti).

I criteri di valutazione adottati sono sintetizzati nella tabella che segue.

Posta di Bilancio	Criterio di valutazione
Immobilizzazioni immateriali	Sono iscritte al costo di acquisto o di produzione, inclusi i costi accessori e l'IVA in quanto non detraibile. Sono esposte in bilancio al netto degli ammortamenti effettuati nel corso degli esercizi. Le aliquote di ammortamento sono quelle fissate dal D.lgs. 118/2011 e s.m.i., nonché dai successivi decreti ministeriali di attuazione e dalle indicazioni specifiche regionali in applicazione della normativa vigente e delle eventuali circolari ministeriali. *Nei casi in cui ci si è avvalsi della facoltà di adottare aliquote superiori o di applicare indicazioni specifiche regionali, i criteri sono indicati in modo specifico dall'azienda nella sezione apposita della specifica tipologia di immobilizzazioni.* L'iscrizione tra le immobilizzazioni dei costi di impianto e di ampliamento, di ricerca e sviluppo avviene con il consenso del collegio sindacale.
Immobilizzazioni materiali	Sono iscritte al costo di acquisto o di produzione, inclusi i costi accessori e l'IVA in quanto non detraibile. Sono esposte in bilancio al netto dei relativi fondi di ammortamento. Le aliquote di ammortamento sono quelle fissate dal D.lgs. 118/2011 e s.m.i., nonché dai successivi decreti ministeriali di attuazione e dalle indicazioni specifiche regionali in applicazione della normativa vigente e delle eventuali circolari ministeriali. *Nei casi in cui ci si è avvalsi della facoltà di adottare aliquote superiori o di applicare indicazioni specifiche regionali, i criteri sono indicati in modo specifico dall'azienda nella sezione apposita della specifica tipologia di immobilizzazioni.* I fabbricati di primo conferimento sono stati iscritti sulla base dei seguenti criteri di valutazione
	Valore Catastale rivalutato ai fini IMU *Valore di mercato per le Aree Edificabili*
	I fabbricati ricevuti a titolo gratuito, dalla regione o da altri soggetti pubblici e privati, successivamente alla costituzione dell'azienda, sono stati iscritti sulla base dei seguenti criteri di valutazione
	Sono stati iscritti sulla base del valore indicato nell'atto notarile di donazione e come contropartita nel fondo successioni e donazioni
	I costi di manutenzione e riparazione che non rivestono carattere incrementativo del valore e/o della funzionalità dei beni sono addebitati al conto economico dell'esercizio in cui sono sostenuti. Le spese di manutenzione e riparazione aventi natura incrementativa sono imputate all'attivo patrimoniale e, successivamente, ammortizzate. Le immobilizzazioni che, alla fine dell'esercizio, presentano un valore durevolmente inferiore rispetto al residuo costo da ammortizzare vengono iscritte a tale minor valore. Questo

R.T.C. R.I.B.A.

	non viene mantenuto se negli esercizi successivi vengono meno le ragioni della svalutazione effettuata. Le immobilizzazioni materiali detenute in base a contratti di leasing finanziario vengono contabilizzate secondo quanto previsto dalla vigente normativa italiana, la quale prevede l'addebito a conto economico per competenza dei canoni, l'indicazione dell'impegno per canoni a scadere nei conti d'ordine e l'inserimento del cespite tra le immobilizzazioni solo all'atto del riscatto.

Posta di Bilancio	**Criterio di valutazione**
Titoli	Sono iscritti al minor valore tra il prezzo d'acquisto e quanto è possibile realizzare sulla base dell'andamento del mercato.
Partecipazioni	Sono iscritte al costo di acquisto o di sottoscrizione, eventualmente rettificato per riflettere perdite permanenti di valore. Tale minor valore non verrà mantenuto negli esercizi successivi qualora vengano meno le ragioni della svalutazione effettuata.
Rimanenze	Sono iscritte al minore tra costo di acquisto o di produzione e valore desumibile dall'andamento del mercato. Per i beni fungibili il costo è calcolato con il metodo della media ponderata.
Crediti	Sono esposti al presumibile valore di realizzo. L'adeguamento del valore nominale dei crediti al valore presunto di realizzo è ottenuto mediante apposito fondo al fine di tener conto dei rischi di inesigibilità.
Disponibilità Liquide	Sono iscritte in bilancio al loro valore nominale.
Patrimonio Netto	I contributi per ripiano perdite sono rilevati con le modalità previste dal D.lgs. 118/2011 e s.m.i., nonché dai successivi decreti ministeriali di attuazione. I contributi in conto capitale sono rilevati con le modalità previste dal D.lgs. 118/2011 e s.m.i., nonché dai successivi decreti ministeriali di attuazione. Per i beni di primo conferimento, la sterilizzazione degli ammortamenti avviene mediante storno a conto economico di quote della voce di Patrimonio Netto "Finanziamenti per beni di prima dotazione".
Fondi per Rischi e oneri	I fondi per quote inutilizzate di contributi sono costituiti da accantonamenti determinati con le modalità previste dall'art. 29 comma 1, lett. e) del D.lgs. 118/2011 e s.m.i., nonché dai successivi decreti ministeriali di attuazione I fondi per rischi e oneri sono costituiti da accantonamenti effettuati allo scopo di coprire perdite o debiti di natura determinata e di esistenza certa o probabile, che alla data di chiusura dell'esercizio sono però indeterminati nell'ammontare e/o nella data di sopravvenienza, secondo quanto previsto dall'art. 29, comma 1, lett. g) del D.lgs. 118/2011 e s.m.i., nonché dai successivi decreti ministeriali di attuazione.
Premio operosità Medici SUMAI	È determinato secondo le norme e disposizioni contenute nella Convenzione Unica Nazionale che regolano la determinazione del premio di operosità dei medici SUMAI.
TFR	Rappresenta l'effettivo debito maturato, in conformità alla legge e ai contratti vigenti, verso le seguenti figure professionali: Il fondo corrisponde al totale delle singole indennità maturate alla data di chiusura del bilancio, al netto degli acconti erogati, ed è pari a quanto si sarebbe dovuto corrispondere nell'ipotesi di cessazione del rapporto di lavoro in tale data.
Debiti	Sono rilevati al loro valore nominale.
Ricavi e costi	Sono rilevati secondo i principi della prudenza e della competenza economica, anche mediante l'iscrizione dei relativi ratei e risconti.
Imposte sul Reddito	Sono determinate secondo le norme e le aliquote vigenti
Conti d'ordine	Impegni e garanzie sono indicati nei conti d'ordine al loro valore contrattuale residuo. I beni di terzi sono indicati nei conti d'ordine in base al loro valore di mercato al momento dell'ingresso in azienda.

RLS.C.R.I.B.A.

3. Dati relativi al personale

I dati del personale sono desunti dalle schede del Conto Annuale allegate al Bilancio d'Esercizio di cui sono parte integrante. In sintesi la situazione del Personale è la seguente:

[Inserire e completare le informazioni sul personale]:

PERSONALE DIPENDENTE
Il personale dell'azienda al 31.12.2013 era pari a 5845 unità, di cui personale part-time 1161 unità; al 31.12.2014 il numero delle unità è passato a 5917 , di cui personale part-time 1160 unità.

Il totale delle spese a carattere stipendiale è stato di 147.862 €/000 e il totale delle spese accessorie di 73.024 €/000.

PERSONALE IN COMANDO AD ALTRI ENTI
Il personale in comando ad altri enti al 31.12.2013 era pari a 5 unità, mentre al 31.12.2014 il numero delle unità è passato a 5

PERSONALE IN COMANDO DA ALTRI ENTI
Il personale in comando da altri enti al 31.12.2013 era pari a 3 unità, mentre al 31.12.2014 il numero delle unità è passato a 3

PERSONALE UNIVERSITARIO
Il personale universitario al 31.12.2013 era pari a 154 unità, di cui personale a tempo parziale 9 unità; al 31.12.2014 il numero delle unità è passato a 152, di cui personale a tempo parziale 8 unità.

PERSONALE CON ALTRO CONTRATTO: FORMAZIONE LAVORO
Le unità uomini-anno al 31.12.2013 era pari a ……. unità, mentre al 31.12.2014 il numero delle unità è passato a ……. .

PERSONALE CON ALTRO CONTRATTO: SOMMINISTRAZIONE
Le unità uomini-anno al 31.12.2013 era pari a 6,32 unità, mentre al 31.12.2014 il numero delle unità è passato a 5,70

PERSONALE CON ALTRO CONTRATTO: LSU
Le unità uomini-anno al 31.12.2013 era pari a 0 unità, mentre al 31.12.2014 il numero delle unità è passato a 0,40

Per quanto riguarda i dati del personale suddivisi per ruolo (sanitario, professionale, tecnico e amministrativo), categorie (dirigenza e comparto) e profili si rinvia alle apposite tabelle relative al Conto Annuale allegato al Bilancio d'Esercizio.
Con riferimento ai dati presenti nel foglio di lavoro denominato "Tabella 70 - Fondi del personale" relativi all'andamento del personale in servizio (presente a tempo indeterminato alle date del 1/1/2014 e 31/12/2014) e dei Fondi contrattuali, si precisa quanto segue:
Dirigenza Medica: l'andamento negativo – con riferimento al personale a tempo indeterminato- è determinato da una situazione contingente derivante dalla tempistica di applicazione del Piano Assunzioni 2014 e che prevedeva, tra le altre, l'assunzione di n.12 dirigenti medici. Tali assunzioni, effettuate con presa servizio nel corso dell'anno 2015 (ad eccezione di n.1 dirigente) pur essendo di pertinenza dell'anno 2014, coprono il delta di due (2) unità che viene evidenziato in tabella;
Dirigenza SPTA e Comparto: in queste aree non si evidenzia delta negativo, prescindendo dall'impatto della approvazione del Piano Assunzioni 2014.

Alla luce di tali dati, non si è proceduto alla decurtazione prevista dalla art. 9 comma 2-bis della Legge 122/2010 dei fondi contrattuali del personale dipendente delle tre diverse aree contrattuali (personale non dirigenziale del comparto – dirigenza medica – dirigenza SPTA). Le differenze economiche rile-

R.I.S.C.R.I.B.A.

vate nel confronto con l'anno 2010 derivano dalla modifica sui medesimi Fondi effettuata ed approvata nel Bilancio Preventivo 2012 conseguente alla attivazione di nuovi servizi amministrativi ed alla implementazione del Servizio S.I.T.R.A., così come evidenziato nella relazione specifica, validata dal Collegio Sindacale ed allegata al BPE 2012.

RLS.C.R.I.B.A.

4. Immobilizzazioni immateriali e materiali

4.1 Immobilizzazioni Immateriali

A.I.1 Costi di impianto e ampliamento

I dati relativi al costo storico, al valore netto iniziale e alle movimentazioni che concorrono alla determinazione del valore netto finale dell'esercizio sono riportate nelle tabelle di Nota Integrativa Tabellare e nelle Schede di dettaglio, laddove previste dal D.lgs. 118/2011 e s.m.i.. Le tabelle sono presenti in allegato agli schemi di Stato Patrimoniale e Conto Economico e costituiscono parte integrante del Bilancio d'Esercizio.

In particolare, per questa categoria, se movimentata, l'iscrizione tra le immobilizzazioni è avvenuta con il consenso del Collegio Sindacale i cui estremi del verbale e le ragioni di iscrizione sono rilevate nella tabella del foglio *"Dettaglio_SP_San"* allegata al Bilancio d'Esercizio. Nel caso di assenza di un verbale specifico del collegio sindacale, si è indicato il verbale di approvazione del bilancio d'esercizio cui il fondo si riferisce.

PRINCIPALI INFORMAZIONI delle movimentazioni dell'esercizio

Per la suddetta area di Bilancio non sono rilevati valori di Bilancio

FATTI DI RILIEVO delle movimentazioni dell'esercizio

A.I.2 Costi di ricerca e sviluppo

I dati relativi al costo storico, al valore netto iniziale e alle movimentazioni che concorrono alla determinazione del valore netto finale dell'esercizio sono riportate nelle tabelle di Nota Integrativa Tabellare e nelle Schede di dettaglio, laddove previste dal D.lgs. 118/2011 e s.m.i.. Le tabelle sono presenti in allegato agli schemi di Stato Patrimoniale e Conto Economico e costituiscono parte integrante del Bilancio d'Esercizio.

In particolare, per questa categoria, se movimentata, l'iscrizione tra le immobilizzazioni è avvenuta con il consenso del Collegio Sindacale i cui estremi del verbale e le ragioni di iscrizione sono rilevate nella tabella del foglio *"Dettaglio_SP_San"* allegata al Bilancio d'Esercizio. Nel caso di assenza di un verbale specifico del collegio sindacale, si è indicato il verbale di approvazione del bilancio d'esercizio cui il fondo si riferisce.

PRINCIPALI INFORMAZIONI delle movimentazioni dell'esercizio

Per la suddetta area di Bilancio non sono rilevati valori di Bilancio

FATTI DI RILIEVO delle movimentazioni dell'esercizio

A.I.3 Diritti di brevetto e diritti di utilizzazione delle opere dell'ingegno

I dati relativi al costo storico, al valore netto iniziale e alle movimentazioni che concorrono alla determinazione del valore netto finale dell'esercizio sono riportate nelle tabelle di Nota Integrativa Tabellare e nelle Schede di dettaglio, laddove previste dal D.lgs. 118/2011 e

RESCRIDA

s.m.i.. Le tabelle sono presenti in allegato agli schemi di Stato Patrimoniale e Conto Economico e costituiscono parte integrante del Bilancio d'Esercizio.

Per questa categoria di immobilizzazioni immateriali sono previste le seguenti tipologie:

- A.I.3.a) Diritti di brevetto e diritti di utilizzazione delle opere dell'ingegno - Attività di ricerca
- A.I.3.c) Diritti di brevetto e diritti di utilizzazione delle opere dell'ingegno – Altri

PRINCIPALI INFORMAZIONI delle movimentazioni dell'esercizio

Attività di ricerca
Per la suddetta area di Bilancio non sono rilevati valori di Bilancio

Altri
Per la suddetta area di Bilancio non sono rilevati valori di Bilancio

FATTI DI RILIEVO delle movimentazioni dell'esercizio

A.I.4 Immobilizzazioni immateriali in corso e acconti

I dati relativi al costo storico, al valore netto iniziale e alle movimentazioni che concorrono alla determinazione del valore netto finale dell'esercizio sono riportate nelle tabelle di Nota Integrativa Tabellare e nelle Schede di dettaglio, laddove previste dal D.lgs. 118/2011 e s.m.i.. Le tabelle sono presenti in allegato agli schemi di Stato Patrimoniale e Conto Economico e costituiscono parte integrante del Bilancio d'Esercizio.

PRINCIPALI INFORMAZIONI delle movimentazioni dell'esercizio

Per la suddetta area di Bilancio non sono rilevati valori di Bilancio

FATTI DI RILIEVO delle movimentazioni dell'esercizio

A.I.5 Altre immobilizzazioni immateriali

I dati relativi al costo storico, al valore netto iniziale e alle movimentazioni che concorrono alla determinazione del valore netto finale dell'esercizio sono riportate nelle tabelle di Nota Integrativa Tabellare e nelle Schede di dettaglio, laddove previste dal D.lgs. 118/2011 e s.m.i..Le tabelle sono presenti in allegato agli schemi di Stato Patrimoniale e Conto Economico e costituiscono parte integrante del Bilancio d'Esercizio.

Per questa categoria di immobilizzazioni immateriali sono previste le seguenti tipologie:

- A.I.5.a) Concessioni, licenze, marchi e diritti simili
- A.I.5.c) Migliorie su beni di terzi
- A.I.5.e) Pubblicità (da ammortizzare)
- A.I.5.g) Altre immobilizzazioni immateriali

In particolare, per la categoria ***A.I.5.e) Pubblicità (da ammortizzare)***, se movimentata, l'iscrizione tra le immobilizzazioni è avvenuta con il consenso del Collegio Sindacale i cui estremi del verbale e le ragioni di iscrizione sono rilevate nella tabella del foglio *"Dettaglio_SP_San"* allegata al Bilancio d'Esercizio. Nel caso di assenza di un verbale specifico

R.S.C.R.I.B.A.

del collegio sindacale, si è indicato il verbale di approvazione del bilancio d'esercizio cui il fondo si riferisce.

PRINCIPALI INFORMAZIONI delle movimentazioni dell'esercizio

Concessioni, licenze, marchi e diritti simili
Si dettagliano di seguito le principali movimentazioni dell'esercizio :

LICENZE DI SOFTWARE	VALORE PROV. 20 Acquisti contr. Reg.le c/capitale beni mobili	VALORE PROV. 35 Acquisti con fondi divisionali/contributi vincolati	TOTALE ACQUISIZIONI STERILIZZATE
LICENZE DI SOFTWARE	383.145,21	60.357,06	**443.502,27**
TOTALE	**383.145,21**	**60.357,06**	**443.502,27**

Acquisti (non sterilizzati)
Acquisti (sterilizzati) 443/1000
Dismissioni (non sterilizzate) 6/1000
Dismissioni (sterilizzate) 8/1000
Ammortamenti (non sterilizzati) 562/1000
Ammortamenti (sterilizzati) 240/1000

Migliorie su beni di terzi

Si dettagliano di seguito le principali movimentazioni dell'esercizio :
Acquisti (non sterilizzati)
Acquisti (sterilizzati)
Dismissioni (non sterilizzate)
Dismissioni (sterilizzate)
Ammortamenti (non sterilizzati) 32/1000
Ammortamenti (sterilizzati) 37/1000

Pubblicità (da ammortizzare)
Per la suddetta area di Bilancio non sono rilevati valori di Bilancio

Altre immobilizzazioni immateriali
Si dettagliano di seguito le principali movimentazioni dell'esercizio :
Acquisti (non sterilizzati)
Acquisti (sterilizzati)
Dismissioni (non sterilizzate)
Dismissioni (sterilizzate)
Ammortamenti (non sterilizzati) 636/1000
Ammortamenti (sterilizzati) 27/1000

FATTI DI RILIEVO delle movimentazioni dell'esercizio

Nell'ambito del finanziamento regionale per investimenti 2014 è stata prevista una quota per l'attività informatica che prevedeva diversi moduli integrativi al software SIA (modulo fatturazione elettronica, modulo invio

R.E.S.C.R.I.B.A.

codici Item a OSG, modulo gestione CIG per invio gare, modulo gestione anagrafe immobili e calcolo Irap e I-res, modulo Order Entry e sanatoria licenze Microsoft).

A.I.6 F.do Svalutazione immobilizzazioni immateriali

I dati relativi al valore iniziale, ai giroconti, all'utilizzo fondo (storno fondo svalutazioni) e alle svalutazioni dell'esercizio che concorrono alla determinazione del valore netto finale dell'esercizio sono riportate nelle tabelle di Nota Integrativa Tabellare e nelle Schede di dettaglio, laddove previste dal D.lgs. 118/2011 e s.m.i.. Le tabelle sono presenti in allegato agli schemi di Stato Patrimoniale e Conto Economico e costituiscono parte integrante del Bilancio d'Esercizio.

PRINCIPALI INFORMAZIONI delle movimentazioni dell'esercizio

Importi, criteri di determinazione e impatto sul Conto Economico della svalutazione

Per la suddetta area di Bilancio non sono rilevati valori di Bilancio

FATTI DI RILIEVO delle movimentazioni dell'esercizio

Motivazione della svalutazione

RI.S.C.R.I.B.A.

ALTRE INFORMAZIONI RELATIVE ALLE IMMOBILIZZAZIONI IMMATERIALI

IMM01 – Aliquote di ammortamento immobilizzazioni immateriali.

Inserire nella cella in giallino solo in caso le aliquote utilizzate in azienda sono diverse da quelle previste dalla normativa vigente e motivare le ragioni nella tabella precedente:

Immobilizzazioni Immateriali	Allegato 3 - D.lgs. 118/2011	Aliquota utilizzata dall'azienda
COSTI DI IMPIANTO E AMPLIAMENTO	20,0%	
COSTI DI RICERCA E SVILUPPO	20,0%	
DIRITTI DI BREVETTO E UTILIZZAZIONE OPERE INGEGNO	durata legale del diritto o, in assenza, 20,0%	
DIRITTI DI CONCESSIONE, LICENZE MARCHI E DIRITTI SIMILI	durata legale del diritto o, in assenza, 20,0%	
MIGLIORIE SU BENI DI TERZI	aliquota % maggiore tra bene e durata residua contratto	
IMMOBILIZZAZIONI IMMATERIALI IN CORSO E ACCONTI	--	
ALTRE IMMOBILIZZAZIONI IMMATERIALI	20,0%	

Inserire SI *o* NO *nella cella in giallino denominata <<Caso presente in azienda?>>:*

Cod.	Informazione	Caso presente in azienda?	*Se* Sì, *illustrare*

IMM01	Per le immobilizzazioni immateriali, ci si è avvalsi della facoltà di adottare aliquote di ammortamento superiori a quelle indicate nel D.lgs. 118/2011 e s.m.i., nonché dai successivi decreti ministeriali di attuazione?	**no**	*Se* Sì, *illustrare*

4.2 Immobilizzazioni Materiali

A.II.1 Terreni

I dati relativi al costo storico, al valore netto iniziale e alle movimentazioni che concorrono alla determinazione del valore netto finale dell'esercizio sono riportate nelle tabelle di Nota Integrativa Tabellare e nelle Schede di dettaglio, laddove previste dal D.lgs. 118/2011 e s.m.i.. Le tabelle sono presenti in allegato agli schemi di Stato Patrimoniale e Conto Economico e costituiscono parte integrante del Bilancio d'Esercizio.

Per questa categoria di immobilizzazioni materiali sono previste le seguenti tipologie:

- A.II.1.a) Terreni disponibili
- A.II.1.b) Terreni indisponibili

PRINCIPALI INFORMAZIONI delle movimentazioni dell'esercizio

Terreni disponibili

Si dettagliano di seguito le principali movimentazioni dell'esercizio :

TERRENI	VALORE PROV. 24 Donazione Beni non strumentali	VALORE PROV. 24 Donazione Beni non strumentali	TOTALE ACQUISIZIONI STERILIZZATE	note
	variazioni positive	variazioni negative		
VEROLAVECCHIA - SCORSAROLO		840,94	**840,94**	**Rettifica rendita**
VEROLANUOVA - LIFRETTI		50.025,99	**50.025,99**	**Rettifica rendita**
BRESCIA	94,69	-	**94,69**	**Rettifica rendita**
REZZATO		65.384,06	**65.384,06**	**Rettifica rendita**
TOTALE	**94,69**	**116.250,99**	**116.345,68**	

Acquisti (non sterilizzati)
Acquisti (sterilizzati)
Svalutazione (non sterilizzate)
Svalutazione (sterilizzate) 117/mila
Ammortamenti (non sterilizzati)
Ammortamenti (sterilizzati)

RL S.C.R.I.B.A.

AREE FABBRICABILI	VALORE PROV. 24 Donazione Beni non strumentali	VALORE PROV. 24 Donazione Beni non strumentali	note
	variazione positive	variazioni negative	
BRESCIA STABILE BOSCHI E RONCHETTE		320.300,00	Prizia di stima
TOTALE	**-**	**320.300,00**	

Acquisti (non sterilizzati)
Acquisti (sterilizzati)
Svalutazione (non sterilizzate)
Svalutazione (sterilizzate) 320/mila
Ammortamenti (non sterilizzati)
Ammortamenti (sterilizzati)

Terreni indisponibili

FATTI DI RILIEVO delle movimentazioni dell'esercizio

Acquisizione terreni

Alienazioni e/o dismissioni

RL S.C.R.I.B.A.

A.II.2 Fabbricati

I dati relativi al costo storico, al valore netto iniziale e alle movimentazioni che concorrono alla determinazione del valore netto finale dell'esercizio sono riportate nelle tabelle di Nota Integrativa Tabellare e nelle Schede di dettaglio, laddove previste dal D.lgs. 118/2011 e s.m.i.. Le tabelle sono presenti in allegato agli schemi di Stato Patrimoniale e Conto Economico e costituiscono parte integrante del Bilancio d'Esercizio.

Per questa categoria di immobilizzazioni materiali sono previste le seguenti tipologie:

- A.II.2.a) Fabbricati non strumentali (disponibili)
- A.II.2.b) Fabbricati (indisponibili)

PRINCIPALI INFORMAZIONI delle movimentazioni dell'esercizio

Fabbricati non strumentali (disponibili)
Si dettagliano di seguito le principali movimentazioni dell'esercizio :

FABBRICATI CIVILI	VALORE PROV. 24 Donazione Beni non strumentali	VALORE PROV. 24 Donazione Beni non strumentali	TOTALE ACQUISIZIONI STERILIZZATE	note
	variazioni positive	variazioni negative		
AZZANO MELLA-LOGRATOPA64-FG19MAP1100-1084 A2	39.461,46		**39.461,46**	**Nuova accatstamento Chiesa SS Pietro e Paolo**
REZZATO-PA324-FG14-MAP96- B7-RD1298000 SAN GIACOMO	1.813.350,00		**1.813.350,00**	**Nuovo accatastamento impianto biogas**
VEROLAVECCHIA STABILE FENILBOSCO	151.935,00		**151.935,00**	**Variazione rendita**
REZZATO PISTA MOTOCROSS	330.015,00		**330.015,00**	**nuova categoria di accatstamento**
TOTALE	**2.334.761,46**	**-**	**2.334.761,46**	

Rivalutazione (non sterilizzati)
Rivalutazione (sterilizzati) 2.335/mila
Dismissioni (non sterilizzate)
Dismissioni (sterilizzate)
Ammortamenti (non sterilizzati)
Ammortamenti (sterilizzati) 21/mila

Fabbricati (indisponibili)
Si dettagliano di seguito le principali movimentazioni dell'esercizio :

FABBRICATI SPECIFICI PER ATTIVITA' SANITARIA	VALORE PROV. 21 Acquisti con contributi c/capitale beni immobili	VALORE PROV. 22 Acquisti con utilizzo riserve Plusvalenze da reinvestire	VALORE PROV. 34 Donazione Tesoriere contr. c/esercizio	VALORE PROV. 52 Contr. Parte corrente piano investimenti 2012	TOTALE ACQUISIZIONI STERILIZZATE	VALORE PROV. 1 Acquisto
OSPEDALE CIVILE	3.970.975,48	60.973,39	704.844,53	11.669,24	**4.748.462,64**	749.820,89
OSPEDALE GARDONE V/T	60.679,51				**60.679,51**	
TOTALE	**4.031.654,99**	**60.973,39**	**704.844,53**		**4.809.142,15**	**749.820,89**

Acquisti (non sterilizzati) 750/mila
Acquisti (sterilizzati) 4.808/mila
Dismissioni (non sterilizzate)
Dismissioni (sterilizzate)
Ammortamenti (non sterilizzati) 1.065/mila
Ammortamenti (sterilizzati) 6.021/mila

A conclusione dei lavori di ristrutturazione del 2° piano del padiglione Infettivi si è provveduto alla capitalizzazione di tale opera con giroconto dalle immobilizzazioni in corso ai fabbricati specifici per attività sanitaria per

RLS.C.R.I.B.A.

un importo finanziato da contributo regionale di Euro 3.814 mila e quota autofinanziata di Euro 750 mila. La restante quota di Euro 996 mila è riferita a lavori di miglioria coperti da finanziamenti regionali per investimenti 2014 (chirurgia pediatrica, CAE, NPI, servizi igienici satellite per utenti, anatomia patologica e riqualificazione e ammodernamento impianti elevatori di Gardone VT) e a lavori propedeutici al Project Financing (unità di degenza dei costruendi locali nuova Piastra e 1 radiologia).

COSTRUZIONI LEGGERE	VALORE PROV. 21 Acquisti con contributi c/capitale beni immobili	TOTALE ACQUISIZIONI STERILIZZATE
COMPLESSO PREFABBRICATO PER SPOGLIATOI DONNE-UOMINI	5.490,00	5.490,00
BOX IN LAMIERA ZINCATA PER DEPOSITO RIFIUTI OSPEDALIERI	4.453,00	4.453,00
TOTALE	**9.943,00**	**9.943,00**

Acquisti (non sterilizzati)
Acquisti (sterilizzati) 9/mila
Dismissioni (non sterilizzate)
Dismissioni (sterilizzate)
Ammortamenti (non sterilizzati) 29/mila
Ammortamenti (sterilizzati) 3/mila

FATTI DI RILIEVO delle movimentazioni dell'esercizio

Acquisizione fabbricati

Alienazioni e/o dismissioni

A.II.3 Impianti e macchinari

I dati relativi al costo storico, al valore netto iniziale e alle movimentazioni che concorrono alla determinazione del valore netto finale dell'esercizio sono riportate nelle tabelle di Nota Integrativa Tabellare e nelle Schede di dettaglio, laddove previste dal D.lgs. 118/2011 e s.m.i.. Le tabelle sono presenti in allegato agli schemi di Stato Patrimoniale e Conto Economico e costituiscono parte integrante del Bilancio d'Esercizio.

PRINCIPALI INFORMAZIONI delle movimentazioni dell'esercizio
Si dettagliano di seguito le principali movimentazioni dell'esercizio :

RLS.C.R.I.B.A.

STRUMENTAZIONI AD ALTA COMPLESSITA' TECNOLOGICA	VALORE PROV. 20 Acquisti contr. Reg.le c/capitale beni mobili	TOTALE ACQUISIZIONI STERILIZZATE
APPARECCHI PER VALUTAZIONE FUNZIONALE	530.200,00	**530.200,00**
BIOIMMAGINI	6.790.060,14	**6.790.060,14**
TOTALE	**7.320.260,14**	**7.320.260,14**

Acquisti (non sterilizzati)
Acquisti (sterilizzati) 7.320/mila
Dismissioni (non sterilizzate) 658/mila
Dismissioni (sterilizzate) 860/mila
Ammortamenti (non sterilizzati) 2.806/mila
Ammortamenti (sterilizzati) 905/mila

Trattasi, nello specifico di impianti ad altra complessità tecnologica come l'angiografo fisso digitale polifunzionale, i tomografi computerizzati multilettore, le risonanze magnetiche nucleari, l'impianto radiologico telecomandato digitale e l'ortopantografo digitale con cefalostato per i nuovi reparti nell'ambito del Project Financing.

IMPIANTI ELETTRICI ED IDRAULICI	VALORE PROV. 21 Acquisti con contributi c/capitale beni immobili	VALORE PROV. 22 Acquisti con utilizzo riserva Legge 122/2010	TOTALE ACQUISIZIONI STERILIZZATE	VALORE PROV. 1 Acquisto
CENTRALE TERMICA CORPO CENTRALE (EX CESPITE 280)			-	815.869,03
CENTRALE TERMICA DI TELERAFFRESCAMENTO (EX CESPITE 72)			-	1.508.566,05
IMPIANTI ELETTRICI ED IDRAULICI OSPEDALE CENTRALE	681.641,72	53.069,47	**734.711,19**	
IMPIANTI ELETTRICI ED IDRAULICI P.O. GARDONE	108.080,13		**108.080,13**	
RETE ELETTRICA DI MEDIA TENSIONE (EX CESPITE 73)			-	1.579.710,19
TOTALE	**789.721,85**	**53.069,47**	**842.791,32**	**3.904.145,27**

Acquisti (non sterilizzati) 3.904/mila
Acquisti (sterilizzati) 843/mila
Dismissioni (non sterilizzate)
Dismissioni (sterilizzate)

R.I.S.C.R.I.B.A.

Ammortamenti (non sterilizzati) 4.002/mila
Ammortamenti (sterilizzati) 353/mila

I lavori di impiantistica 2014 per la centrale termica centrale, per la centrale di raffrescamento e per la rete di media tensione per un totale di Euro 3.904 mila sono stati pianificati antecedentemente all'entrata in vigore del D.Lgs 118/201 e sono quindi autofinanziati.
L'importo di Euro 843 mila fa riferimento a lavori di miglioria impiantistica nell'ambito del finanziamento regionale per lavori di messa a norma e sicurezza DGR 821/2013 e dall'utilizzo dei residui fondi L. 122/2010.

IMPIANTI ALLARME E SICUREZZA	VALORE PROV. 21 Acquisti con contributi c/capitale beni immobili	VALORE PROV. 35 Acquisti con fondi divisionali/contributi vincolati	TOTALE ACQUISIZIONI STERILIZZATE
OSPEDALE CENTRALE	25.396,03	1.606,00	**27.002,03**
TOTALE	**25.396,03**	**1.606,00**	**27.002,03**

Acquisti (non sterilizzati)
Acquisti (sterilizzati) 27/mila
Dismissioni (non sterilizzate)
Dismissioni (sterilizzate)
Ammortamenti (non sterilizzati) 108/mila
Ammortamenti (sterilizzati) 28/mila

IMPIANTI DI RETE	VALORE PROV. 21 Acquisti con contributi c/capitale beni immobili	TOTALE ACQUISIZIONI STERILIZZATE
IMPIANTI DI RETE OSPEDALE CENTRALE	943.141,23	**943.141,23**
TOTALE	**943.141,23**	**943.141,23**

IMPIANTI E MACCHINE INDUSTRIALI	VALORE PROV. 9 Donazione	VALORE PROV. 20 Acquisti contr. Reg.le c/capitale Beni Mobili	TOTALE ACQUISIZIONI STERILIZZATE
GRUPPO CONTINUITA' GENERATORE CORRENTE	180,30	8.031,75	**8.212,05**
TOTALE	**180,30**	**8.031,75**	**8.212,05**

Acquisti (non sterilizzati)
Acquisti (sterilizzati) 951/mila
Dismissioni (non sterilizzate) 32/mila
Dismissioni (sterilizzate) 17/mila
Ammortamenti (non sterilizzati) 136/mila
Ammortamenti (sterilizzati) 173/mila

Tali impianti di rete si riferiscono al "progetto esecutivo e preventivo economico definitivo Reti Locali 4", lavori di implementazione e migrazione di apparati telematici attivi previsti nel finanziamento regionale per impianti sanitari PF2 (DGR 1102/2013)

RL S.C.R.I.B.A.

ALTRI IMPIANTI GENERICI	VALORE PROV. 21 Acquisti con contributi c/capitale beni immobili	TOTALE ACQUISIZIONI STERILIZZATE
OSPEDALE CENTRALE	15.433,00	**15.433,00**
TOTALE	**15.433,00**	**15.433,00**

Acquisti (non sterilizzati)
Acquisti (sterilizzati) 15/mila
Dismissioni (non sterilizzate)
Dismissioni (sterilizzate)
Ammortamenti (non sterilizzati) 272/mila
Ammortamenti (sterilizzati) 86/mila

FATTI DI RILIEVO delle movimentazioni dell'esercizio

A.II.4 Attrezzature sanitarie e scientifiche

I dati relativi al costo storico, al valore netto iniziale e alle movimentazioni che concorrono alla determinazione del valore netto finale dell'esercizio sono riportate nelle tabelle di Nota Integrativa Tabellare e nelle Schede di dettaglio, laddove previste dal D.lgs. 118/2011 e s.m.i.. Le tabelle sono presenti in allegato agli schemi di Stato Patrimoniale e Conto Economico e costituiscono parte integrante del Bilancio d'Esercizio.

PRINCIPALI INFORMAZIONI delle movimentazioni dell'esercizio

Si dettagliano di seguito le principali movimentazioni dell'esercizio :

ATTREZZATURE SANITARIE	VALORE PROV. 4 Sconto Merce	VALORE PROV. 9 Donazioni	VALORE PROV. 20 Acquisti contr. Reg.le c/capitale beni mobili	VALORE PROV. 22 Acquisti con utilizzo riserverve Plusvalenze da reinvestire	VALORE PROV. 35 Acquisti con fondi divisionali/contributi vincolati	TOTALE ACQUISIZIONI STERILIZZATE
APPARECCHI PER INTERVENTO TERAPEUTICO	14.600,00	22.655,08	2.069.473,56	841,80	6.782,26	**2.114.352,70**
APPARECCHI PER RIABILITAZIONE ED AUSILI			39.435,28		3.700,01	**43.135,29**
APPARECCHI PER VALUTAZIONE FUNZIONALE		500.923,04	847.686,10	14.588,76	100.358,20	**1.463.556,10**
APPARECCHI PER DIAGNOSTICA DI LABORATORIO		244.385,91	224.229,31		132.167,47	**600.782,69**
ALTRE ATTREZZATURE SANITARIE			3.667.759,67	9.620,81	1.369,50	**3.678.749,98**
ARREDI TECNICI		117.023,93	1.100.486,45		52.727,18	**1.270.237,56**
BIOIMMAGINI			339.770,00	4.117,50		**343.887,50**
TOTALE	**14.600,00**	**884.987,96**	**8.288.840,37**	**29.168,87**	**297.104,62**	**9.514.701,82**

RLS C.R.I.B.A.

Acquisti (non sterilizzati)
Acquisti (sterilizzati) 9.515/mila
Dismissioni (non sterilizzate) 967/mila
Dismissioni (sterilizzate) 905/mila
Ammortamenti (non sterilizzati) 2.153/mila
Ammortamenti (sterilizzati) 2.468/mila
Si evidenzia che l'importo rilevante per l'acquisto attrezzature è dovuto alle acquisizioni previste per le sale operatorie dei costruendi locali nuova piastra satellite, per l'allestimento della chirurgia pediatrica, della neo-natologia e dell'ostetrica 2 nell'ambito dei lavori finanziati per il Project Financing 2.

FATTI DI RILIEVO delle movimentazioni dell'esercizio

Alienazioni e/o dismissioni

Altro

A.II.5 Mobili ed arredi

I dati relativi al costo storico, al valore netto iniziale e alle movimentazioni che concorrono alla determinazione del valore netto finale dell'esercizio sono riportate nelle tabelle di Nota Integrativa Tabellare e nelle Schede di dettaglio, laddove previste dal D.lgs. 118/2011 e s.m.i.. Le tabelle sono presenti in allegato agli schemi di Stato Patrimoniale e Conto Economico e costituiscono parte integrante del Bilancio d'Esercizio.

PRINCIPALI INFORMAZIONI delle movimentazioni dell'esercizio

Si dettagliano di seguito le principali movimentazioni dell'esercizio :

MOBILI E MACCHINE D'UFFICIO	VALORE PROV. 9 Donazioni	VALORE PROV. 20 Acquisti contr. Reg.le c/capitale beni mobili	TOTALE ACQUISIZIONI STERILIZZATE
SCRIVANIA			-
POLTRONCINA IMBOTTITA	830,06		**830,06**
SEDIA - SGABELLO	144,00		**144,00**
POLTRONCINA IMBOTTITA		278,16	**278,16**
TOTALE	**974,06**	**278,16**	**1.252,22**

Acquisti (non sterilizzati)
Acquisti (sterilizzati) 1/mila
Dismissioni (non sterilizzate) 6/mila
Dismissioni (sterilizzate) 12/mila
Ammortamenti (non sterilizzati) 8/mila
Ammortamenti (sterilizzati) 6/mila

L'importo di Euro 93 mila è riferito alle acquisizioni con contributi regionali di infrastrutture informatiche per l'attività aziendale mentre Euro 35 mila sono acquisti effettuati con i fondi di reparto per necessità urgenti di sostituzioni unità obsolete.

RL S.C.R.I.B.A.

MOBILI D'USO E DI ARREDAMENTO	VALORE PROV. 4 Sconto Merce	VALORE PROV. 9 Donazioni	VALORE PROV. 20 Acquisti contr. Reg.le c/capitale beni mobili	VALORE PROV. 22 Acquisti con utilizzo riserverve Plusvalenze da reinvestire	VALORE PROV. 35 Acquisti con fondi divisionali/contributi vincolati	TOTALE ACQUISIZIONI STERILIZZATE
SEDIA - SGABELLO	256,20	1.070,00	260.951,41	884,76		**263.162,37**
PARAVENTO E PARATIA	442,31	824,03	87.840,88			**89.107,22**
CASSETTIERA	117,15	118,95	32.657,48	134,50	307,44	**33.335,52**
CARRELLO PER MEDICAZIONE - PRELIEVI - TERAPIA		1.483,52	52.681,12	2.758,00		**56.922,64**
CARRELLO PER USI DIVERSI		150,00	644.746,10		2.469,00	**647.365,10**
COMODA (SEDIA)		480,00				**480,00**
CUCINA DI REPARTO (BASI E PENSILI)		4.573,77	46.504,54			**51.078,31**
LETTO		948,00	11.840,95			**12.788,95**
PARETE ATTREZZATA		480,00	424.092,68			**424.572,68**
SCALA - SCALETTA		158,60	753,35			**911,95**
SEDIA A SDRAIO		858,00				**858,00**
TAVOLO E TAVOLINO		900,00	185.154,64	1.327,34		**187.381,98**
APPENDIABITO			3.832,75			**3.832,75**
ARMADIETTO SPOGLIATOIO (PER PERSONALE)			186.134,87	745,42	1.037,00	**187.917,29**
ARMADIO GUARDAROBA PER DEGENTI			16.151,13	1.300,52		**17.451,65**
ARMADIO PER FARMACI			1.095,44			**1.095,44**
ARMADIO PER USI DIVERSI			440.908,32	4.699,75	1.085,56	**446.693,63**
BANCONE			113.653,64	1.049,20		**114.702,84**
BARELLA			85.600,29			**85.600,29**
BARRA CON SEDUTE IN PLASTICA - PANCA			35.099,97			**35.099,97**
CARRELLO PER CARTELLE CLINICHE			5.563,52	549,00		**6.112,52**
CARRELLO PER TRASPORTO BIANCHERIA			1.478,00			**1.478,00**
CARROZZINA - GIRELLO MOBILIZZAZIONE PAZIENTI			18.966,93			**18.966,93**
CASELLARIO			32.858,26			**32.858,26**
CLASSIFICATORE			13.601,72		858,88	**14.460,60**
COMODINO			51.443,52	614,88		**52.058,40**
CULLA E FASCIATOIO PER NEONATI			23.822,43			**23.822,43**
DIVANO			10.558,23			**10.558,23**
LETTINO PER VISITA			10.962,96			**10.962,96**
LIBRERIA			17.292,28		2.828,45	**20.120,73**
MENSOLA			140,30	450,18		**590,48**
PEDANA - PREDELLINO			28.702,20			**28.702,20**

R.L.S.C.R.I.B.A.

MOBILI D'USO E DI ARREDAMENTO	VALORE PROV. 4 Sconto Merce	VALORE PROV. 9 Donazioni	VALORE PROV. 20 Acquisti contr. Reg.le c/capitale beni mobili	VALORE PROV. 22 Acquisti con utilizzo riserverve Plusvalenze da reinvestire	VALORE PROV. 35 Acquisti con fondi divisionali/contributi vincolati	TOTALE ACQUISIZIONI STERILIZZATE
PIANTANA PER FLEBOCLISI			12.477,92			**12.477,92**
POLTRONA (VARI TIPI)			67.897,13	145,80	373,50	**68.416,43**
PORTACATINI			8.143,50			**8.143,50**
SCAFFALATURA			60.924,81			**60.924,81**
SCRIVANIA (VARIE TIPOLOGIE)			84.480,81		485,07	**84.965,88**
SCRIVIMPIEDI			939,40			**939,40**
VETRINA - BACHECA PER AVVISI			1.479,03			**1.479,03**
TOTALE	**815,66**	**12.044,87**	**3.081.432,51**	**14.659,35**	**9.444,90**	**3.118.397,29**

Acquisti (non sterilizzati)
Acquisti (sterilizzati) 3.118/mila
Dismissioni (non sterilizzate) 60/mila
Dismissioni (sterilizzate) 205/mila
Ammortamenti (non sterilizzati) 361/mila
Ammortamenti (sterilizzati) 1.007/mila

Si evidenzia che l'importo rilevante per l'acquisto di mobili e arredi è dovuto alle acquisizioni previste per le nuove unità di degenza dei costruendi locali nuova piastra satellite, per l'allestimento della chirurgia pediatrica, della neonatologia e dell'ostetrica 2 nell'ambito dei lavori finanziati per il Project Financing 2.

FATTI DI RILIEVO delle movimentazioni dell'esercizio

Alienazioni e/o dismissioni

Altro

A.II.6 Automezzi

I dati relativi al costo storico, al valore netto iniziale e alle movimentazioni che concorrono alla determinazione del valore netto finale dell'esercizio sono riportate nelle tabelle di Nota Integrativa Tabellare e nelle Schede di dettaglio, laddove previste dal D.lgs. 118/2011 e s.m.i.. Le tabelle sono presenti in allegato agli schemi di Stato Patrimoniale e Conto Economico e costituiscono parte integrante del Bilancio d'Esercizio.

PRINCIPALI INFORMAZIONI delle movimentazioni dell'esercizio

Si dettagliano di seguito le principali movimentazioni dell'esercizio :
Ambulanze

RL S.C.R.I.B.A.

Acquisti (non sterilizzati)
Acquisti (sterilizzati)
Dismissioni (non sterilizzate)
Dismissioni (sterilizzate)
Ammortamenti (non sterilizzati) 7/mila
Ammortamenti (sterilizzati)

Ambulanze

Acquisti (non sterilizzati)
Acquisti (sterilizzati)
Dismissioni (non sterilizzate)
Dismissioni (sterilizzate)
Ammortamenti (non sterilizzati) 16/mila
Ammortamenti (sterilizzati) 3/mila

FATTI DI RILIEVO delle movimentazioni dell'esercizio

Alienazioni e/o dismissioni

Altro

A.II.7 Oggetti d'arte

I dati relativi al costo storico, al valore netto iniziale e alle movimentazioni che concorrono alla determinazione del valore netto finale dell'esercizio sono riportate nelle tabelle di Nota Integrativa Tabellare e nelle Schede di dettaglio, laddove previste dal D.lgs. 118/2011 e s.m.i.. Le tabelle sono presenti in allegato agli schemi di Stato Patrimoniale e Conto Economico e costituiscono parte integrante del Bilancio d'Esercizio.

PRINCIPALI INFORMAZIONI delle movimentazioni dell'esercizio

FATTI DI RILIEVO delle movimentazioni dell'esercizio

Acquisizione oggetti d'arte

Per la suddetta area di Bilancio non sono rilevati valori di Bilancio

Alienazioni e/o dismissioni

Per la suddetta area di Bilancio non sono rilevati valori di Bilancio

A.II.8 Altre immobilizzazioni materiali

R.E.S.C.R.I.B.A.

I dati relativi al costo storico, al valore netto iniziale e alle movimentazioni che concorrono alla determinazione del valore netto finale dell'esercizio sono riportate nelle tabelle di Nota Integrativa Tabellare e nelle Schede di dettaglio, laddove previste dal D.lgs. 118/2011 e s.m.i.. Le tabelle sono presenti in allegato agli schemi di Stato Patrimoniale e Conto Economico e costituiscono parte integrante del Bilancio d'Esercizio.

In particolare, per la categoria ***Altri Beni (sterilizzati e non)***, se movimentata, l'iscrizione tra le immobilizzazioni è avvenuta indicando la tipologia dei singoli beni in modo dettagliato tabella del foglio *"Dettaglio_SP_San"* allegata al Bilancio d'Esercizio.

PRINCIPALI INFORMAZIONI delle movimentazioni dell'esercizio

Si dettagliano di seguito le principali movimentazioni dell'esercizio :

MACCHINE D'UFFICIO	VALORE PROV. 9 Donazioni	VALORE PROV. 20 Acquisti contr. Reg.le c/capitale beni mobili	VALORE PROV. 35 Acquisti con fondi divisionali/contributi vincolati	TOTALE ACQUISIZIONI STERILIZZATE
FOTO/VIDEO CAMERA DIGITALE				-
MONITOR PER COMPUTERS			444,08	**444,08**
SCANNER PER UNITA' VIDEO		1.649,44	366,00	**2.015,44**
SCHEDE PER SISTEMA IBM				-
STAMPATRICI O STAMPANTI		10.531,60	1.037,00	**11.568,60**
UNITA' CENTRALI ELABORATORI COMPUTER	300,00	62.620,16	32.814,14	**95.734,30**
CALCOLATRICE		771,04		**771,04**
DISTRUGGI DOCUMENTI		1.195,60		**1.195,60**
TELEFAX		17.165,40		**17.165,40**
TOTALE	**300,00**	**93.933,24**	**34.661,22**	**128.894,46**

Acquisti (non sterilizzati)	
Acquisti (sterilizzati)	129/mila
Dismissioni (non sterilizzate)	171/mila
Dismissioni (sterilizzate)	203/mila
Ammortamenti (non sterilizzati)	252/mila
Ammortamenti (sterilizzati)	245/mila

ELETTRODOMESTICI	VALORE PROV. 9 Donazioni	VALORE PROV. 20 Acquisti contr. Reg.le c/capitale beni mobili	VALORE PROV. 22 Acquisti con utilizzo riserverve Plusvalenze da reinvestire	VALORE PROV. 35 Acquisti con fondi divisionali/contributi vincolati	TOTALE ACQUISIZIONI STERILIZZATE
BILANCIA	820,00	8.671,76			**9.491,76**
CONDIZIONATORI D'ARIA					-
CONSERVATORI CONGELATORI					-
PROIETTORI				486,78	**486,78**
VIDEOPROIETTORE		973,56		784,46	**1.758,02**
FORNO A MICROONDE	245,00	10.530,17			**10.775,17**

RLS.C.R.I.B.A.

ELETTRODOMESTICI	VALORE PROV. 9 Donazioni	VALORE PROV. 20 Acquisti contr. Reg.le c/capitale beni mobili	VALORE PROV. 22 Acquisti con utilizzo riserverve Plusvalenze da reinvestire	VALORE PROV. 35 Acquisti con fondi divisionali/contributi vincolati	TOTALE ACQUISIZIONI STERILIZZATE
LAVATRICI DOMESTICHE	274,00	1.448,14			**1.722,14**
TELEVISORE	4.122,31	783,62		699,06	**5.604,99**
ASPIRAPOLVERE/ASPIRALIQUIDI		1.024,80			**1.024,80**
DEUMIDIFICATORI		4.318,80			**4.318,80**
FORNELLI ELETTRICI		8.485,76			**8.485,76**
FRIGORIFERI ELETTRICI		16.023,94			**16.023,94**
FRULLATORI		390,00			**390,00**
LAVASTOVIGLIE		38.502,10	2.212,84		**40.714,94**
PRODUTTORI DI GHIACCIO		6.100,00			**6.100,00**
MACCHINA FOTOGRAFICA				497,38	**497,38**
MICROFONO				463,60	**463,60**
TOTALE	**5.461,31**	**97.252,65**	**2.212,84**	**2.931,28**	**107.858,08**

Acquisti (non sterilizzati)
Acquisti (sterilizzati) 107/mila
Dismissioni (non sterilizzate) 14/mila
Dismissioni (sterilizzate) 16/mila
Ammortamenti (non sterilizzati) 64/mila
Ammortamenti (sterilizzati) 54/mila

Come su citato per i mobili e arredi.

FATTI DI RILIEVO delle movimentazioni dell'esercizio

Alienazioni e/o dismissioni

Altro

Per la suddetta area di Bilancio non si sono verificati fatti di rilevo

A.II.9 Immobilizzazioni materiali in corso ed acconti

R.E.S.C.R.I.B.A.

I dati relativi al costo storico, al valore netto iniziale e alle movimentazioni che concorrono alla determinazione del valore netto finale dell'esercizio sono riportate nelle tabelle di Nota Integrativa Tabellare e nelle Schede di dettaglio, laddove previste dal D.lgs. 118/2011 e s.m.i.. Le tabelle sono presenti in allegato agli schemi di Stato Patrimoniale e Conto Economico e costituiscono parte integrante del Bilancio d'Esercizio.

In particolare, per questa categoria, se movimentata, nella tabella del foglio *"Dettaglio_SP_San"*, allegata al Bilancio d'Esercizio, è riportata l'elenco dei lavori relativi alle Immobilizzazioni materiali in corso di esecuzione indicando la ***tipologia di finanziamento*** e le movimentazioni dell'esercizio.

PRINCIPALI INFORMAZIONI delle movimentazioni dell'esercizio

Si dettagliano di seguito le principali movimentazioni dell'esercizio :

Elenco dei lavori relativi alle Immobilizzazioni materiali in corso di esecuzione	Tipologia finanziamento	MOVIMENTI DELL'ESERCIZIO			
		Valore iniziale	Incrementi	Giroconti, Riclassificazioni, Completamenti (+/-)	Valore finale
LAVORI PROPEDEUTICI PF + ADDENDUM 4-5-6 + COLLAUDO FASE 2	contributo regionale	14.969	6.985		21.954
OPERE EXTRA PF ADDENDUM 6-7 prov. 43	altre riserve	5.175	360		5.535
OPERE EXTRA PF ADDENDUM 6 prov. 23	riserve successioni e donazioni	1.424			1.424
LAVORI PROPEDEUTICI PF NUOVA CUCINA	autofinanziamento ante D.Lgs 118		1.533		1.533
INTERVENTI MANUTENZIONE STRAORDINARIA PAD. INFETTIVI	contributo regionale	1.759	1.338	-3.097	0
INTERVENTI MANUTENZIONE STRAORDINARIA PAD. INFETTIVI	con piano inv. 2012	11		-11	0
INTERVENTI MANUTENZIONE STRAORDINARIA PAD. INFETTIVI	autofinanziamento ante D.Lgs 118	37	713	-750	0
ADEGUAMENTO NORMATIVO PRONTO SOCCORSO P.O. GARDONE V/T	contr. Regionale	43	863		906
NUOVO EDIFICIO AIL	contributi da privati	164	3		167
RISTRUTTURAZIONE NUOVA OSTETRICIA	donazione tesoriere	569		-569	0
RISTRUTTURAZIONE NUOVA UNITA' CURA CORONARICA	donazione tesoriere	136		-136	0
PROGETTAZIONE NUOVI POLIAMBULATORI PEDIATRICI	donazione tesoriere	20			20
ADEGUAMENTO NORMATIVO PREVENZIONE INCENDI P.O. MONTICHIARI	contributo regionale	9	3		12
RIORGANIZZAZIONE ATTIVITA' TRASFUSIONALI	contributo regionale		132		132
RIORGANIZZAZIONE ATTIVITA' TRASFUSIONALI	contributi da privati		300		300
		24.316	**12.230**	**-4.563**	**31.983**

Immobilizzazioni sterilizzate 30.450/mila
Immobilizzazioni non sterilizzate 1.533/mila

FORNITORI C/ANTICIPI PER ACQUISTO IMMOBILIZZAZIONI MATERIALI IN PROJECT FINANCING	VALORE PROV. 31 PF2	TOTALE ACQUISIZIONI STERILIZZATE
ACCONTO PF2 FUTURA	1.160.000,00	1.160.000,00
TOTALE	**1.160.000,00**	**1.160.000,00**

R.S.C.R.I.B.A.

Trasferimento a titolo di prezzo per lavori in regime di Project Financing 2 ricavate dall'alienazione effettuata nell'esercizio 2010 dell'immobile Fondo Breda Belpietro Maggiore di Flero.

FATTI DI RILIEVO delle movimentazioni dell'esercizio

A.II.10 F.do Svalutazione immobilizzazioni materiali

I dati relativi al valore iniziale, ai giroconti, all'utilizzo fondo (storno fondo svalutazioni) e alle svalutazioni dell'esercizio che concorrono alla determinazione del valore netto finale dell'esercizio, sono riportate nelle tabelle di Nota Integrativa Tabellare e nelle Schede di dettaglio, laddove previste dal D.lgs. 118/2011 e s.m.i.. Le tabelle sono presenti in allegato agli schemi di Stato Patrimoniale e Conto Economico e costituiscono parte integrante del Bilancio d'Esercizio.

PRINCIPALI INFORMAZIONI delle movimentazioni dell'esercizio

Importi, criteri di determinazione e impatto sul Conto Economico della svalutazione

FATTI DI RILIEVO delle movimentazioni dell'esercizio

Motivazione della svalutazione

ALTRE INFORMAZIONI RELATIVE ALLE IMMOBILIZZAZIONI MATERIALI

IMM02 – Aliquote di ammortamento immobilizzazioni materiali.

Inserire nella cella in giallino solo in caso le aliquote utilizzate in azienda sono diverse da quelle previste dalla normativa vigente e motivare le ragioni nella tabella precedente nello spazio previsto:

Immobilizzazioni Materiali	Allegato 3 D.lgs. 118/2011	Aliquota utilizzata dall'azienda
TERRENI	---	
EDIFICI	3,0%	6,5%
IMPIANTI INSERITI STABILMENTE NEL FABBRICATO	6,5%	
EDIFICI ADIBITI AD USO CIVILE NON ISTITUZIONALE	3,0%	da applicare solo per i cespiti acquisiti dal 2012
COSTRUZIONI LEGGERE (tettoie, baracche, ecc.)	10,0%	

RI.S.C.R.I.B.A.

MOBILI ED ARREDAMENTO	12,5%	
ATTREZZATURE SANITARIE E SCIENTIFICHE	20,0%	
IMPIANTI E MACCHINARI ADIBITI ALL'ATTIVITÀ ISTITUZIONALE	12,5%	
IMPIANTI E MACCHINARI ADIBITI ALL'ATTIVITÀ NON ISTITUZIONALE	12,5%	
IMPIANTI E MACCHINARI - AUDIOVISIVI	20,0%	
AUTOMEZZI (ambulanze, autovetture, motoveicoli e simili, autoveicoli pesanti in genere, carrelli elevatori, mezzi di trasporto interno, ecc.)	25,0%	
MOBILI E MACCHINE ORDINARIE D'UFFICIO	20,0%	
MACCHINE D'UFFICIO ELETTROMECCANICHE ED ELETTRONICHE COMPRESI I COMPUTERS E I SISTEMI TELEFONICI ELETTRONICI	20,0%	
ATTREZZATURA GENERICA (stoviglie, posate, ecc.)		25,0% se utilizzate tali aliquote dovranno essere applicate fino ad esaurimento del valore residuo
IMPIANTI DESTINATI AL TRATTAMENTO E DEPURAMENTO DELLE ACQUE, FUMI NOCIVI, ECC MEDIANTE IMPIEGO DI REAGENTI CHIMICI		15,0% se utilizzate tali aliquote dovranno essere applicate fino ad esaurimento del valore residuo
BIANCHERIA		40,0% se utilizzate tali aliquote dovranno essere applicate fino ad esaurimento del valore residuo

Si dettagliano di seguito le principali movimentazioni dell'esercizio :

Ammortamenti : si dichiara che gli ammortamenti rilevati nel Bilancio d'esercizio 2014 sono allineati al Libro Cespiti sulla base delle regole introdotte dal D.Lgs. n.118/2011:

CONTO	DESCRIZIONE CONTO	BILANCIO D'ESERCIZIO 2013 AMM.TI	BILANCIO D'ESERCIZIO 2014 AMM.TI	VARIAZIONI % CONS 2013/ CONS 2014
1.1.4.10	LICENZE DI SOFTWARE	858	802	-6,53%
1.1.7.10	MIGLIORIE SU IMMOB.DI TERZI IN AFFITTO	76	69	-9,21%
1.1.7.20	MIGLIORIE SU IMMOBILI EXTRA MOENIA			-
1.1.7.90	ALTRI COSTI PLURIENNALI DA AMMORTIZZ	720	663	-7,92%
	Totale immobilizzazioni immateriali	**1.654**	**1.534**	**-7,26%**
1.2.1.10	TERRENI			-
1.2.1.25	FABBRICATI CIVILI DA AMM.	21	21	0%
1.2.1.30	FABBRICATI SPECIFICI SANITARI	7.028	7.086	0,83%
1.2.1.60	COSTRUZIONI LEGGERE	32	32	-
	Totale fabbricati	**7.081**	**7.139**	**0,83%**
1.2.2.10	IMPIANTI ELETTRICI E IDRAULICI	3.346	2.663	-20,41%
1.2.2.20	IMPIANTI TELEFONICI	56	46	-17,86%
1.2.2.30	IMPIANTI ALLARME E SICUREZZA	113	108	-4,42%

R.L.S.C.R.I.B.A.

CONTO	DESCRIZIONE CONTO	BILANCIO D'ESERCIZIO 2013 AMM.TI	BILANCIO D'ESERCIZIO 2014 AMM.TI	VARIAZIONI % CONS 2013/ CONS 2014
1.2.2.40	IMPIANTI DI RETE	100	79	-21%
1.2.2.50	ALTRI IMPIANTI GENERICI	329	272	-17,33%
	Totale impianti	**3.944**	**3.168**	**-19,68%**
1.2.3.1	IMPIANTI SANITARI	3.915	3.711	-5,21%
1.2.3.9	ATTREZZATURE SANITARIE	4.228	4.621	9,30%
	Totale attrezzature	**8.143**	**8.332**	**2,32%**
1.2.3.21	MOBILI D'USO E ARREDAMENTO	604	1.368	126,49%
1.2.3.25	ARREDI E PARAMENTI SACRI		-	-
1.2.3.27	MOBILI E MACCHINE UFFICIO	21	14	-33,33%
1.2.4.25	OGGETTI D'ARTE		-	-
	Totale mobili e arredi	**625**	**1.382**	**121,12%**
1.2.3.24	AUTOMEZZI E MEZZI DI TRASPORTO	35	7	-80%
1.2.3.26	AMBULANZE E AUTOVETTURE	42	19	-54,76%
	Totale automezzi	**77**	**26**	**-66,23%**
1.2.3.22	MACCHINE D'UFFICIO	631	497	-21,24%
1.2.3.23	ELETTRODOMESTICI	127	118	-7,09%
	Totale altri beni	**758**	**615**	**-18,87%**
1.2.5.10	IMPIANTI ELETTRICI E IDRAULICI	1.293	1.692	30,86%
1.2.5.20	IMPIANTI TELEFONICI	5	6	20%
1.2.5.30	IMPIANTI ALLARME E SICUREZZA	21	28	33,33%
1.2.5.40	IMPIANTI DI RETE	67	169	152,24%
1.2.5.50	ALTRI IMPIANTI GENERICI	47	86	82,98%
1.2.3.20	IMPIANTI E MACCHINE INDUSTRIALI	71	61	-14,08%
	Totale impianti	**1.504**	**2.042**	**35,77%**
1.2.8.10	IMMOBILIZZAZIONI MATERIALI IN CORSO			-
1.2.8.30	FORNITORI C/ANTICIPI PF2			-
	Totale immobilizzazioni materiali	**15.051**	**22.704**	**50,85%**
	TOTALE AMMORTAMENTI	**23.786**	**24.238**	**1,90%**
4.79.1.10	**Costi capitalizzati da utilizzo finanziamenti per investimenti da Regione**	**6.825**	**9.294**	**36,18%**
4.79.1.20	**Utilizzo quota donazioni in conto capitale**	**326**	**505**	**54,91%**
4.79.1.37	**Quota contributi c/esercizio da contributi FSR destinati a investimenti**	**1.098**	**1.098**	**0%**

RL S.C.R.I.B.A.

CONTO	DESCRIZIONE CONTO	BILANCIO D'ESERCIZIO 2013 AMM.TI	BILANCIO D'ESERCIZIO 2014 AMM.TI	VARIAZIONI % CONS 2013/ CONS 2014
4.79.1.39	**Quota contributi c/esercizio da altri contributi destinati a investimenti**	**637**	**648**	**1,73%**
4.79.3.15	**Utilizzo riserva successioni donazioni vincolate a investimenti**	**211**	**138**	**-34,60%**
	TOTALE STERILIZZAZIONI	**9.097**	**11.683**	**28,43%**
	AMMORTAMENTI NETTI	**14.689**	**12.555**	**-14,53%**

Inserire SI *o* NO *nella cella in giallino denominata <<Caso presente in azienda?>>:*

Cod.	Informazione	Caso presente in azienda?	*Se* Sì, *illustrare*
IMM02	Per le immobilizzazioni materiali, ci si è avvalsi della facoltà di adottare aliquote di ammortamento superiori a quelle indicate nel D.lgs. 118/2011 e s.m.i., nonché dai successivi decreti ministeriali di attuazione?	**si**	*Come evidenziato in tabella Edifici dal 1.1.2011 aliquota 6,50% Edifici ad uso Civile non istituzionale dal 1.1.2012 aliquota 3%*

IMM03 – Eventuale ammortamento dimezzato per i cespiti acquistati nell'anno.

Inserire SI *o* NO *nella cella in giallino denominata <<Caso presente in azienda?>>:*

Cod.	Informazione	Caso presente in azienda?	*Se* Sì, *illustrare*
IMM03	Per i cespiti acquistati nell'anno, l'aliquota di ammortamento è stata analiticamente commisurata al periodo intercorso tra (i) il momento in cui il bene è divenuto disponibile e pronto per l'uso e (ii) il 31/12?	**no**	*Se* Sì, *illustrare*
	Per i cespiti acquistati nell'anno, ci si è avvalsi della facoltà di dimezzare forfettariamente l'aliquota normale di ammortamento?	**no**	*Se* Sì, *illustrare*
	Per i cespiti acquistati nell'anno, ci si è avvalsi della facoltà di dimezzare forfettaria-mente l'aliquota normale di ammortamento, ma soltanto per alcune categorie di beni?	**no**	*Se* Sì, *illustrare*

IMM04 – Eventuale ammortamento integrale.

P.I.S.C.R.I.B.A.

Inserire SI *o* NO *nella cella in giallino denominata <<Caso presente in azienda?>>:*

Cod.	Informazione	Caso presente in azienda?	*Se* Sì, *illustrare*
IMM04	Per i cespiti di valore inferiore a € 516.46, ci si è avvalsi della facoltà di ammortizzare integralmente il bene nell'esercizio in cui il bene è divenuto disponibile e pronto per l'uso?	si	*Se* Sì, *illustrare*
	Altro	Si	*Per i beni acquisiti con contributi ai reparti e contributi vincolati per progetti .*

IMM05 – Svalutazioni.

Inserire SI *o* NO *nella cella in giallino denominata <<Caso presente in azienda?>>:*

Cod.	Informazione	Caso presente in azienda?	*Se* Sì, *illustrare*
IMM05	Nel corso dell'esercizio sono state effettuate svalutazioni di immobilizzazioni materiali e/o immateriali?	si	Le svalutazioni rilevate sui terreni attengono a rettifiche rendite catastali dall'agenzia del territorio. Si rammenta che il valore dei terreni ha come contropartita il fondo riserva successioni e donazioni

IMM06 – Rivalutazioni.

Inserire SI *o* NO *nella cella in giallino denominata <<Caso presente in azienda?>>:*

Cod.	Informazione	Caso presente in azienda?	*Se* Sì, *illustrare*
IMM06	Nel corso dell'esercizio sono state effettuate rivalutazioni di immobilizzazioni materiali e/o immateriali?	si	Le rivalutazioni rilevate sui fabbricati disponibili attengono a rettifiche rendite catastali cominicate dall'agenzia del territorio Si rammenta che il valore dei fabbricati disponibili ha come contropartita il fondo riserva successioni e donazioni

IMM07 – Incrementi delle immobilizzazioni per lavori interni.

Inserire SI *o* NO *nella cella in giallino denominata <<Caso presente in azienda?>>:*

Cod.	Informazione	Caso presente in azienda?	*Se* Sì, *illustrare*
IMM07	Nel corso dell'esercizio si sono effettuate capitalizzazioni di costi (la voce CE "Incrementi	no	*Se Sì, specificare importo e criteri di determinazione*

PL S.C.R.I.B.A.

	delle immobilizzazioni per lavori interni" è > 0)?		

IMM08 – Oneri finanziari capitalizzati.

Inserire SI *o* NO *nella cella in giallino denominata <<Caso presente in azienda?>>:*

Cod.	Informazione	Caso presente in azien-da?	*Se* Sì, *illustrare*
IMM08	Nel corso dell'esercizio si sono capitalizzati oneri finanziari?	**no**	*Se Sì, specificare importo e criteri di de-terminazione*

RL S.C.R.I.B.A.

Altre informazioni relative alle immobilizzazioni materiali e immateriali

Immobile	Valore di perizia Agenzia del territorio Prot. n. e data di Perizia	Decreto della Direzione Generale Salute n. / del

Inserire SI *o* NO *nella cella in giallino denominata <<Caso presente in azienda?>>:*

Cod.	Informazione	Caso presente in azienda?	*Se* Sì, *illustrare*
IMM09	**Gravami**. Sulle immobilizzazioni dell'azienda vi sono gravami quali ipoteche, privilegi, pegni, pignoramenti ecc.?	NO	*Se* Sì, *illustrare*
IMM10	**Immobilizzazioni in contenzioso iscritte in bilancio.** Sulle immobilizzazioni iscritte in bilancio sono in corso contenziosi con altre aziende sanitarie, con altri enti pubblici o con soggetti privati?	NO	*Se* Sì, *illustrare*
IMM11	**Immobilizzazioni in contenzioso non iscritte in bilancio.** Esistono immobilizzazioni non iscritte nello stato patrimoniale perché non riconosciute come proprietà dell'azienda in seguito a contenziosi in corso con altre aziende sanitarie, con altri enti pubblici o con soggetti privati?	NO	*Se* Sì, *illustrare*
IMM12	**Eventuali impegni significativi assunti con fornitori per l'acquisizione di immobilizzazioni materiali.** Esistono impegni già assunti, ma non ancora tradottisi in debiti?	NO	*CFR RELAZIONE ALLEGATA:* *PROJECT FINANCING 1 ALLEGATO C* *PROJECT FINANCING 2 ALLEGATO D* *IMPIANTI A2A cfr allegato sotto riportato*
IMM13	**Immobilizzazioni destinate alla vendita.** Esistono immobilizzazioni destinate alla vendita con apposito atto deliberativo aziendale?	SI	*Cfr. nota sotto riportata*
IMM14	**Altro.** Esistono altre informazioni che si ritiene necessario fornire per soddisfare la regola generale secondo cui "Se le informazioni richieste da specifiche disposizioni di legge non sono sufficienti a dare una rappresentazione veritiera e corretta, si devono fornire le informazioni complementari necessarie allo scopo" (art 2423 cc)?	NO	*Se* Sì, *illustrare*

RLS.C.R.I.B.A.

IMMOBILI IN CORSO DI ALIENAZIONE

IMMOBILE	VALORE PERIZIA	DECRETO REGIONALE DI AUTORIZZAZIONE ALLA VENDITA
Cascina Bonifica Comune di Azzano Mella (BS) e Comune di Torbole Casaglia (BS), di complessivi Ha 49.69.42	€ 5.570.000,00 Prot. 9762/07 del 23/08/2007	n. 2387 del 11/03/2008
Casa ex Sorvegliante dei fondi, in Comune di Dello (BS)	€ 230.000,00 prot. n.17514/2009 del 05/05/2009	n.9186 del 17/09/2009
n. 2 Appartamenti ubicati in Via F.lliUgoni,16 (Brescia)	€ 216.300,00 Prot. n.14305/08 e n. 22035/08 del 09/04/2010	n.12883 del 09/12/2010
Appartamento ubicato in Via L. Einaudi,11 (Brescia)	€ 360.000,00 Prot. n.14307/08 del 08/04/2010	n.12883 del 09/12/2010
Appartamento ubicato in Via Monte Ortigara, 38 (Brescia)	€ 117.700,00 Prot. n.22023/08 del 27/04/2010	n.12883 del 09/12/2010
Appartamento ubicato in Via Monte Ortigara, 38 (Brescia)	€ 173.400,00 Prot. n.22023/08 e n.14313/08 del 27/04/2010	n.12883 del 09/12/2010
Casa di Desenzano del Garda (BS) Via Scuole,13	€ 634.200,00 Prot. n.14312/08, n.22037/08, n.22038/08, n.22036/08 del 04/06/2010	n.12883 del 09/12/2010
Terreno agricolo “Ronco Flora” in Brescia	€ 144.000,00 Prot. n.14308/08 del 08/04/2010	n.12883 del 09/12/2010
Appartamento ubicato in Via Alla Fucinetta, n. 7/C Introbio (LC)	€ 113.500,00 Prot. n. 4237 del 12/09/2011	n. 3809 del 04/05/2012

RL S.C.R.I.B.A.

Appartamento ubicato in via San Rocchino, n.109 –Brescia	€ 92.000,00 Prot. n.14364/2010 del 03//2010	n.2144 del 11/03/2013
Terreno agricolo ubicato in Comune di Visano, afferente lo Stabile Luogo Massimini	€ 252.000,00 Prot. n.13435/2012 del 24/10/2012	n. 4742 del 05/06/2014
Terreno edificabile in località S. Eufemia - Brescia	€ 625.000,00 Prot. n.13435/2012 del 24/10/2012	n. 4742 del 05/06/2014
Appartamento ubicato in via carini, n. 4 – Brescia (oltre a quota alloggio ex-custode)	€ 98.100,00 Prot. n.1118 del 31/01/2014	n. 4742 del 05/06/2014
Ex presidio Ospedaliero di Fasano del Garda, Comune di Gardone Riviera (BS)	€ 7.000.000,00 Prot. n.2271 del 26/02/2013	n. 8746 del 24/09/2014
Presidio Ospedaliero ubicato in Via del Medolo, n.2 - Brescia	€ 8.900.000,00 Prot. n.6499 del 10/06/2013	Richiesta autorizzazione ad alienare in data 07/08/2014 prot. n.45406
Chiesa Parrocchiale SS. Pietro e Paolo, torre civica, canonica e sagrato – ubicati in Comune di Azzano Mella (BS)	Donazione in favore della Parrocchia di Azzano Mella (BS)	n. 5182 del 17/06/2014 in fase di stipula atto di donazione

L'Azienda Ospedaliera Spedali Civili di Brescia è proprietaria di beni immobili e di fondi rustici facenti parte del Patrimonio disponibile (da reddito) per i quali è prevista l'alienazione, debitamente autorizzata con D.D.G.R. Sanità (ex art. 5, comma 2 D. Lgs. 19/06/1999, n. 229 e DGR VI/46419 del 19/11/1999).

Le procedure di vendita sono attualmente in corso, non avendo l'A.O. ricevuto offerte accettabili (perché inferiori al valore di stima) o essendo state dichiarate deserte le aste (esperimento di pubblico incanto o avviso per l'alienazione mediante procedura di trattativa privata, preceduta da gara ufficiosa, ex articolo 9, co. 4, b) della L.R. n.36/1994, e L.R. n.14/1997) appositamente bandite.

Si evidenziano di seguito gli immobili con l'indicazione del valore di stima espresso dall'Agenzia del Territorio ed il riferimento al Decreto della Direzione Generale Sanità di autorizzazione alla vendita.

RL S.C.R.I.B.A.

INTERVENTI AUTOFINANZIATI INSERITI NEI PIANI INVESTIMENTI PRECEDENTI AL 2012		
INTERVENTO	**IMPORTO**	**CONCLUSIONE AL 31/12/2014**
RISTRUTTURAZIONE E GESTIONE DELLA RETE DI MEDIA TENSIONE DELIBERE 3194/1999 - 444/2004 - 892/2007 427/2012	883.012	SI
RETE DI TELERAFFRESCAMENTO DELIBERE 287/1999 - 145/2002 - 849/2003 - 427/2012	1.972.727	SI
REALIZZAZIONE CENTRALE TERMICA DI TELERAFFRESCAMENTO DELIBERA 400/2004 - 427/2012	770.943	SI
RIQUALIFICAZIONE TECNOLOGICA CENTRALI TERMICHE DELIBERE 49/2007 - 528/2008	362.161	SI
TOTALE 2012	**3.988.843**	
RISTRUTTURAZIONE E GESTIONE DELLA RETE DI MEDIA TENSIONE DELIBERE 3194/1999 - 444/2004 - 892/2007 427/2012	1.071.486	SI
RETE DI TELERAFFRESCAMENTO DELIBERE 287/1999 - 145/2002 - 849/2003 - 427/2012	2.762.392	SI
REALIZZAZIONE CENTRALE TERMICA DI TELERAFFRESCAMENTO DELIBERA 400/2004 - 427/2012	789.754	SI
RIQUALIFICAZIONE TECNOLOGICA CENTRALI TERMICHE DELIBERE 49/2007 - 528/2008	302.050	SI
TOTALE 2013	**4.925.682**	
AGGIUDICAZIONE LAVORI DI MANUTENZIONE STRAORDINARIA 2° PIANO PAD. INFETTIVI - CITS E GALLI & BENEDETTI - DGR 21254/96- QUOTA A CARICO AZIENDA	749.821	SI
RISTRUTTURAZIONE E GESTIONE DELLA RETE DI MEDIA TENSIONE DELIBERE 3194/1999 - 444/2004 - 892/2007 427/2012	1.579.710	SI
RETE DI TELERAFFRESCAMENTO DELIBERE 287/1999 - 145/2002 - 849/2003 - 427/2012	1.508.566	SI
REALIZZAZIONE CENTRALE TERMICA DI TELERAFFRESCAMENTO DELIBERA 400/2004 - 427/2012	815.869	SI
REALIZZAZIONE NUOVA CUCINA	1.533.062	SI
TOTALE 2014	**6.187.028**	
RISTRUTTURAZIONE E GESTIONE DELLA RETE DI MEDIA TENSIONE DELIBERE 3194/1999 - 444/2004 - 892/2007 427/2012	747.993	2015
RETE DI TELERAFFRESCAMENTO DELIBERE 287/1999 - 145/2002 - 849/2003 - 427/2012	854.000	2015

RL S.C.R.I.B.A.

INTERVENTI AUTOFINANZIATI INSERITI NEI PIANI INVESTIMENTI PRECEDENTI AL 2012		
REALIZZAZIONE CENTRALE TERMICA DI TELERAFFRESCAMENTO DELIBERA 400/2004 - 427/2012	834.022	2015
TOTALE 2015	**2.436.015**	
RISTRUTTURAZIONE E GESTIONE DELLA RETE DI MEDIA TENSIONE DELIBERE 3194/1999 - 444/2004 - 892/2007 427/2012	935.740	2016
RETE DI TELERAFFRESCAMENTO DELIBERE 287/1999 - 145/2002 - 849/2003 - 427/2012	854.000	2016
TOTALE 2016	**1.789.740**	
RISTRUTTURAZIONE E GESTIONE DELLA RETE DI MEDIA TENSIONE DELIBERE 3194/1999 - 444/2004 - 892/2007 427/2012	947.940	2017
RETE DI TELERAFFRESCAMENTO DELIBERE 287/1999 - 145/2002 - 849/2003 - 427/2012	854.000	2017
TOTALE 2017	**1.801.940**	
RISTRUTTURAZIONE E GESTIONE DELLA RETE DI MEDIA TENSIONE DELIBERE 3194/1999 - 444/2004 - 892/2007 427/2012	960.140	2018
RETE DI TELERAFFRESCAMENTO DELIBERE 287/1999 - 145/2002 - 849/2003 - 427/2012	854.000	2018
TOTALE 2018	**1.814.140**	
RISTRUTTURAZIONE E GESTIONE DELLA RETE DI MEDIA TENSIONE DELIBERE 3194/1999 - 444/2004 - 892/2007 427/2012	972.340	2019
RETE DI TELERAFFRESCAMENTO DELIBERE 287/1999 - 145/2002 - 849/2003 - 427/2012	854.000	2019
TOTALE 2019	**1.826.340**	
TOTALE EFFETTUATE	**15.101.553**	
TOTALE DA EFFETTUARE	**9.668.175**	
TOTALE GENERALE	**24.769.728**	

RL S.C.R.I.B.A.

5. Immobilizzazioni Finanziarie

A.III.1 Crediti Finanziari

I dati relativi al valore iniziale, alle movimentazioni dell'esercizio quali incrementi, decrementi per incassi e giroconti che concorrono alla determinazione del valore finale dell'esercizio, nonché il relativo fondo svalutazione e i relativi utilizzi e accantonamenti ed, infine, l'anzianità e la scadenza dei crediti, sono riportate nelle tabelle di Nota Integrativa Tabellare e nelle Schede di dettaglio, laddove previste dal D.lgs. 118/2011 e s.m.i.. Le tabelle sono presenti in allegato agli schemi di Stato Patrimoniale e Conto Economico e costituiscono parte integrante del Bilancio d'Esercizio.

PRINCIPALI INFORMAZIONI delle movimentazioni dell'esercizio

In applicazione della Circolare Regionale prot.. H1.2012.15609 del 16.5.2012 I Crediti verso Regione per contributi in conto capitale per Investimenti iscritti nelle Immobilizzazioni finanziarie alla Voce A.III, sono stati riclassificati nella Voce BII-Crediti-Attivo Circolante.

ALTRI CREDITI VALORI €/1000	ANNO 2013	VARIAZIONI IN PIU'	VARIAZIONI IN MENO	ANNO 2014
DECR. 1581/07 RECUPERO P.O. FASANO CAUSA TERREMOTO	195		195	0
TOTALE	**195**		**195**	**0**

Nel corrente esercizio il residuo Credito di Euro 195/1000 da Da Regione Lombardia- Dipartimento Protezione Civile –Ufficio Opere Pubbliche d'emergenza è stato iscitto nella voce "Altri Crediti"

FATTI DI RILIEVO delle movimentazioni dell'esercizio

A.III.2 Titoli

I dati relativi al costo storico, al valore iniziale, alle movimentazioni dell'esercizio che concorrono alla determinazione del valore netto finale dell'esercizio, sono riportate nelle tabelle di Nota Integrativa Tabellare e nelle Schede di dettaglio, laddove previste dal D.lgs. 118/2011 e s.m.i.. Le tabelle sono presenti in allegato agli schemi di Stato Patrimoniale e Conto Economico e costituiscono parte integrante del Bilancio d'Esercizio.

Per questa categoria di immobilizzazioni finanziarie sono previste le seguenti tipologie:

- A.III.2.a) Partecipazioni
- A.III.2.b) Altri Titoli

In particolare, per la categoria ***A.III.2.a) Partecipazioni***, se movimentata, l'iscrizione tra le immobilizzazioni finanziarie è corredata da tutte le informazioni di dettaglio relative alla natura, alla tipologia, alla forma giuridica, ai criteri di valutazione e a tutte le altre informazioni ri-

RL S.C.R.I.B.A.

chieste dalla normativa vigente; le informazioni di dettaglio sono rilevate nella tabella <<*ELENCO PARTECIPAZIONI ISCRITTE NELLE IMMOBILIZZAZIONI FINANZIARIE*>> del foglio *"Dettaglio_SP_San"* allegata al Bilancio d'Esercizio.

PRINCIPALI INFORMAZIONI delle movimentazioni dell'esercizio

Per la suddetta area di Bilancio non si sono verificati fatti di rilevo e/o non sono rilevati valori di Bilancio

Partecipazioni

Per la suddetta area di Bilancio non sono rilevati valori di Bilancio

Altri titoli

Per la suddetta area di Bilancio non sono rilevati valori di Bilancio

FATTI DI RILIEVO delle movimentazioni dell'esercizio

Per la suddetta area di Bilancio non si sono verificati fatti di rilevo e/o non sono rilevati valori di Bilancio

ALTRE INFORMAZIONI RELATIVE ALLE IMMOBILIZZAZIONI FINANZIARIE

Inserire SI o NO nella cella in giallino denominata <<Caso presente in azienda?>>:

Cod.	Informazione	Caso presente in azienda?	*Se Sì, illustrare*
IF01	**Svalutazione delle immobilizzazioni finanziarie**. Nel corso dell'esercizio sono state effettuate svalutazioni delle immobilizzazioni finanziarie?	**NO**	*Se Sì, specificare partecipazioni, altri titoli, crediti svalutati, importo della svalutazione, motivazioni, criteri di determinazione*
IF02	**Gravami**. Su crediti immobilizzati, partecipazioni e altri titoli dell'azienda vi sono gravami quali pegni, pignoramenti ecc.?	**NO**	*Se Sì, illustrare*
IF03	**Contenzioso con iscrizione in bilancio.** Su crediti immobilizzati, partecipazioni e altri titoli iscritti in bilancio sono in corso contenziosi con altre aziende sanitarie, con altri enti pubblici o con soggetti privati?	**NO**	*Se Sì, illustrare*
IF04	**Contenzioso senza iscrizione in bilancio.** Esistono partecipazioni o altri titoli non iscritti nello stato patrimoniale perché non riconosciuti come proprietà dell'azienda in seguito a contenziosi in corso con altre aziende sanitarie, con altri enti pubblici o con soggetti privati?	**NO**	*Se Sì, illustrare*

RL S.C.R.I.B.A.

IF05	**Altro**. Esistono altre informazioni che si ritiene necessario fornire per soddisfare la regola generale secondo cui *"Se le informazioni richieste da specifiche disposizioni di legge non sono sufficienti a dare una rappresentazione veritiera e corretta, si devono fornire le informazioni complementari necessarie allo scopo"* (art 2423 cc)?	**NO**	*Se* Sì, *illustrare*

RLS.C.R.I.B.A.

6. Rimanenze

B.I. Rimanenze

I dati relativi alle rimanenze iniziali, agli acquisti e ai consumi dell'esercizio, nonché alle altre movimentazioni riguardanti l'eventuale fondo svalutazione di magazzino, i giroconti/riclassificazioni, le rimanenze presso terzi per distribuzione per nome e per conto e le rimanenze finali di reparto che concorrono alla determinazione del valore netto finale dell'esercizio, sono riportate nelle tabelle di Nota Integrativa Tabellare e nelle Schede di dettaglio, laddove previste dal D.lgs. 118/2011 e s.m.i.. Le tabelle sono presenti in allegato agli schemi di Stato Patrimoniale e Conto Economico e costituiscono parte integrante del Bilancio d'Esercizio.

Per questa categoria sono previste le seguenti tipologie:

- B.I.1 Rimanenze di materiale sanitario
- B.I.2 Rimanenze di materiale non sanitario

PRINCIPALI INFORMAZIONI delle movimentazioni dell'esercizio

Di seguito si rappresenta il dettaglio delle variazioni delle rimanenze di magazzino rilevate al 31.12.2014 rispetto a quelle rilevate al 31.12.2013:

RIMANENZE SCORTE SANITARIE	CONTO	RIMANENZE 2013	GIACENZE INIZIALI AL 01/01/2014 STAMPE AL 23/04/2015	RIMANENZE 2014	VARIAZIONE RIMANENZE
Farmaceutici: specialità medicinali	3.40.1.10	8.156.209,62	8.156.209,62	9.532.134,21	1.375.924,59
Farmaceutici: ossigeno	3.40.1.11	16.797,19	16.797,19	85.368,96	68.571,77
gas medicali	3.40.1.12	33.571,82	33.571,82	44.616,24	11.044,42
Emoderivati (ex emoderivati da CRCC)	3.40.1.14	158.798,20	158.798,20	333.605,87	174.807,67
emoderivati	3.40.1.15	187.704,29	187.704,29	187.431,91	- 272,38
prodotti dietetici	3.40.1.18	18.712,95	18.712,95	14.486,76	- 4.226,19
Mat per prof igien sanit: vaccini	3.40.1.25	25.293,47	25.293,47	39.064,15	13.770,68
materiali diagnostici - CND W	3.40.1.30	1.454.656,39	1.454.656,39	1.540.220,06	85.563,67
materiali diagnostici - CND Z	3.40.1.35	1.191.056,29	1.191.056,29	974.085,98	- 216.970,31
pres chir mat san CND: ABCDGHKLMNQRSTUVY	3.40.1.40	2.781.411,85	2.781.411,85	2.917.610,32	136.198,47
dispos x appar cardiocircolatorio CND C	3.40.1.41	975.740,40	975.740,40	739.705,55	- 236.034,85
dispos med mat endoprot n.a. CND P AO IRCCS	3.40.1.50	809.936,78	809.936,78	627.737,56	- 182.199,22
disp med imp att endoprot CND J AO IRCCS	3.40.1.51	773.663,82	773.663,82	783.093,42	9.429,60
disp med mater emodialisi CND F	3.40.1.55	368.778,25	368.778,25	357.684,15	- 11.094,10
farm: spec med senza AIC	3.40.1.7	295.772,55	295.772,55	307.284,28	11.511,73
farm: galen e altri med S/AIC	3.40.1.8	8.885,87	8.885,87	11.488,16	2.602,29
altri beni e prod.san. Senza rep e/o cnd	**3.40.1.80**				**-**
sangue ed emocomponenti	3.40.1.60	324.456,00	324.456,00	**588.975,63**	264.519,63

RL S.C.R.I.B.A.

TOTALE	**17.581.445,74**	**17.581.445,74**	**19.084.593,21**	**1.503.147,47**
	17.256.989,74	17.256.989,74	18.495.617,58	1.238.627,84

RIMANENZE SCORTE NON SANITARIE	CONTO	RIMANENZE 2013	GIACENZE INIZIALI AL 01/01/2014 STAMPE AL 23/04/2015	RIMANENZE 2014	VARIAZIONE RIMANENZE
prodotti alimentari	3.40.3.10	26.612,19	26.612,19	45.418,11	18.805,92
mat. Guardaroba pulizia, conviv. In genere	3.40.3.20	286.695,34	286.695,34	287.144,12	448,78
art. tec.x manut. Eseguite in economia	3.40.3.30	333.374,68	333.374,68	328.155,11	- 5.219,57
cancelleria e stampati	3.40.3.40	341.161,59	341.161,59	297.318,42	- 43.843,17
carburante e combustibili	3.40.3.55		-	-	-
mat. Manut. Rip.att.tec scienze sanit.	3.50.3.64	41.006,23	41.006,23	359,59	- 40.646,64
mat per manut e ripar att tecnico econ	3.40.3.66	1.953,47	1.953,47	-	- 1.953,47
altro materiale per manut e riparazioni	3.40.3.72	936,96	936,96	-	- 936,96
altri beni non sanitari	3.40.3.80	15.744,95	15.744,95	18.010,71	2.265,76
acq.mat.vario di cons.e altri prod.econ.	3.40.3.90	200.804,78	200.804,78	156.718,92	- 44.085,86
TOTALE		**1.248.290,19**	**1.248.290,19**	**1.133.124,98**	**- 115.165,21**
TOTALE COMPLESSIVO		**18.829.735,93**	**18.829.735,93**	**20.217.718,19**	**1.387.982,26**
TOTALE SENZA CONTO SANGUE		**18.505.279,93**	**18.505.279,93**	**19.628.742,56**	**1.123.462,63**

Rimanenze di magazzino

RIMANENZE MAGAZZINO SCORTE SANITARIE	CONTO	RIMANENZE MAGAZZINO 2013	RIMANENZE MAGAZZINO 2014	VARIAZIONE RIMANENZE MAGAZZINO 2014-2013
Farmaceutici: specialità medicinali	3.40.1.10	2.046.746,53	2.405.984,00	359.237,47
Farmaceutici: ossigeno	3.40.1.11	16.026,99	84.650,91	68.623,92
gas medicali	3.40.1.12	23.293,64	36.622,81	13.329,17
Emoderivati (ex emoderivati da CRCC)	3.40.1.14	109.728,00	276.645,30	166.917,30
emoderivati	3.40.1.15	48.167,26	74.111,18	25.943,92
prodotti dietetici	3.40.1.18	11.233,80	9.281,19	- 1.952,61
Mat per prof igien sanit: vaccini	3.40.1.25	-		-
materiali diagnostici - CND W	3.40.1.30	61.005,63	50.113,24	- 10.892,39
materiali diagnostici - CND Z	3.40.1.35	30.836,54	33.539,72	2.703,18
pres chir mat san CND: ABCDGHKLMNQRSTUVY	3.40.1.40	453.116,35	527.549,07	74.432,72
dispos x appar cardiocircolatorio CND C	3.40.1.41	19.024,88	30.547,49	11.522,61
dispos med mat endoprot n.a. CND P AO IRCCS	3.40.1.50	-		-
disp med imp att endoprot CND J AO IRCCS	3.40.1.51			-
disp med mater emodialisi CND F	3.40.1.55	284.832,68	272.508,16	- 12.324,52
farm: spec med senza AIC	3.40.1.7	31.217,78	56.370,44	25.152,66
farm: galen e altri med S/AIC	3.40.1.8	7.784,31	9.848,35	2.064,04
sangue ed emocomponenti	3.40.1.60	324.456,00	588.975,63	264.519,63

RL S.C.R.I.B.A.

TOTALE		**3.467.470,39**	**4.456.747,49**	**989.277,10**
SENZA CONTO SANGUE		3.143.014,39	3.867.771,86	724.757,47

RIMANENZE MAGAZZINO SCORTE NON SANITARIE	**CONTO**	**RIMANENZE MAGAZZINO 2013**	**RIMANENZE MAGAZZINO 2014**	**VARIAZIONE RIMANENZE MAGAZZINO 2014-2013**
prodotti alimentari	3.40.3.10	20.529,73	40.172,39	19.642,66
mat. Guardaroba pulizia, conviv. In genere	3.40.3.20	245.058,98	250.659,35	5.600,37
art. tec.x manut. Eseguite in economia	3.40.3.30	328.212,01	328.134,05	- 77,96
cancelleria e stampati	3.40.3.40	256.549,10	220.638,06	- 35.911,04
carburante e combustibili	3.40.3.55		-	-
mat. Manut. Rip.att.tec scienze sanit.	3.50.3.64	103,42	359,59	256,17
mat per manut e ripar att tecnico econ	3.40.3.66	-	-	-
altro materiale per manut e riparazioni	3.40.3.72	-	-	-
altri beni non sanitari	3.40.3.80	15.586,06	17.981,51	2.395,45
acq.mat.vario di cons.e altri prod.econ.	3.40.3.90	182.765,32	123.565,49	- 59.199,83
TOTALE		**1.048.804,62**	**981.510,44**	**- 67.294,18**

TOTALE COMPLESSIVO		**4.516.275,01**	**5.438.257,93**	**921.982,92**
TOTALE SENZA CONTO SANGUE		**4.191.819,01**	**4.849.282,30**	**657.463,29**

Le rimanenze di magazzino, valorizzate al costo medio ponderato, registrano complessivamente un aumento del 20.42% passando da € 4.516mila dell'anno 2013 a € 5.438mila dell'anno 2014. Nello specifico le scorte sanitarie aumentano del 28.53% passando da € 3.467mila del 2013 a € 4.456mila del 2014. Le scorte non sanitarie subiscono invece un decremento del 6.39% passando da € 1.049mile nel 2013 a € 982mila nel 2014, si evidenzia in particola modo il decremento del materiale di cancelleria e stampati.

Rimanenze di reparto

Di seguito si rappresenta il dettaglio delle variazioni delle scorte di reparto rilevate al 31.12.2014 rispetto a quelle rilevate al 31.12.2013:

RIMANENZE DI REPARTO SCORTE SANITARIE	**CONTO**	**RIMANENZE 2013**	**RIMANENZE 2014**	**VARIAZIONE RIMANENZE 2014-2013**
Farmaceutici: specialità medicinali	3.40.1.10	6.109.463,09	7.126.150,21	1.016.687,12
Farmaceutici: ossigeno	3.40.1.11	770,20	718,05	- 52,15
gas medicali	3.40.1.12	10.278,18	7.993,44	- 2.284,74
Emoderivati (ex emoderivati da CRCC)	3.40.1.14	49.070,20	56.960,57	7.890,37
emoderivati	3.40.1.15	139.537,03	113.320,74	- 26.216,29
prodotti dietetici	3.40.1.18	7.479,14	5.205,56	- 2.273,58
Mat per prof igien sanit: vaccini	3.40.1.25	25.293,47	39.064,15	13.770,68
materiali diagnostici - CND W	3.40.1.30	1.393.650,76	1.490.106,82	96.456,06
materiali diagnostici - CND Z	3.40.1.35	1.160.219,74	940.546,26	- 219.673,48
pres chir mat san CND: ABCDGHKLMNQRSTUVY	3.40.1.40	2.328.295,50	2.390.061,25	61.765,75
dispos x appar cardiocircolatorio CND C	3.40.1.41	956.715,52	709.158,05	- 247.557,47

RESCRIBA

RIMANENZE DI REPARTO SCORTE SANITARIE	CONTO	RIMANENZE 2013	RIMANENZE 2014	VARIAZIONE RIMANENZE 2014-2013
dispos med mat endoprot n.a. CND P AO IRCCS	3.40.1.50	809.936,78	627.737,56	- 182.199,22
disp med imp att endoprot CND J AO IRCCS	3.40.1.51	773.663,82	783.093,42	9.429,60
disp med mater emodialisi CND F	3.40.1.55	83.945,57	85.175,99	1.230,42
farm: spec med senza AIC	3.40.1.7	264.554,78	250.913,84	- 13.640,94
farm: galen e altri med S/AIC	3.40.1.8	1.101,56	1.639,81	538,25
sangue ed emocomponenti	3.40.1.60		-	-
TOTALE		**14.113.975,34**	**14.627.845,72**	**513.870,38**

SCORTE NON SANITARIE

prodotti alimentari	3.40.3.10	6.082,46	5.245,71	- 836,75
mat. Guardaroba pulizia, conviv. In genere	3.40.3.20	41.636,35	36.484,77	- 5.151,58
art. tec.x manut. Eseguite in economia	3.40.3.30	5.162,66	21,06	- 5.141,60
cancelleria e stampati	3.40.3.40	84.612,49	76.680,36	- 7.932,13
mat. Manut. Rip.att.tec scienze sanit.	3.50.3.64	40.902,81	-	- 40.902,81
mat per manut e ripar att tecnico econ	3.40.3.66	1.953,47	-	- 1.953,47
altro materiale per manut e riparazioni	3.40.3.72	936,96	-	- 936,96
altri beni non sanitari	3.40.3.80	158,89	29,19	- 129,70
acq.mat.vario di cons.e altri prod.econ.	3.40.3.90	18.039,46	33.153,42	15.113,96
TOTALE		**199.485,55**	**151.614,51**	**- 47.871,04**
TOTALE COMPLESSIVO		**14.313.460,89**	**14.779.460,23**	**465.999,34**

Il valore indicato è stato determinato attraverso una rigorosa quantificazione e valorizzazione di tutte le giacenze presso i reparti resasi necessaria al fine di meglio monitorare i consumi di reparto. Le rimanenze di reparto, sempre valorizzate al costo medio ponderato, nel complesso registrano un aumento del 3.26% passando da € 14.313mila nel 2013 a € 14.779mila nel 2014.

Si precisa altresì che, in chiusura , conseguentemente all'allungamento della pausa natalizia da parte delle Ditte Fornitrici superiore rispetto al decorso esercizio 2013 l'Azienda è stata costretta ad incrementare gli acquisti del mese di dicembre per somministrazioni da effettuare nella prima quindicina di gennaio 2015.
Tale incremento è rilevabile principalmente sui farmaci e sui Dispositivi per apparato cardiocircolatorio.

Rimanenze presso terzi

Non vi sono rimanenze presso terzi.

FATTI DI RILIEVO delle movimentazioni dell'esercizio

R.E.S.C.R.I.B.A.

Per la suddetta area di Bilancio non si sono verificati fatti di rilevo

ALTRE INFORMAZIONI RELATIVE ALLE RIMANENZE

Inserire SI *o* NO *nella cella in giallino denominata <<Caso presente in azienda?>>:*

Cod.	Informazione	Caso presente in azienda?	*Se* Sì, *illustrare*
RIM01	**Svalutazioni**. Nel corso dell'esercizio sono state effettuate svalutazioni di rimanenze obsolete o a lento rigiro?	**NO**	*Se Sì, specificare importo iniziale, movimenti dell'anno, motivazioni, criteri di determinazione, impatto sul risultato economico*
RIM02	**Gravami**. Sulle rimanenze dell'azienda vi sono gravami quali pegni, patti di riservato dominio, pignoramenti ecc.?	**NO**	*Se* Sì, *illustrare*
RIM03	**Modifiche di classificazione.** Nel corso dell'esercizio vi sono stati rilevanti cambiamenti nella classificazione delle voci?	**NO**	*Se* Sì, *illustrare*
RIM04	**Valore a prezzi di mercato.** Vi è una differenza, positiva e significativa, tra il valore delle rimanenze a prezzi di mercato e la loro valutazione a bilancio?	**NO**	*Se* Sì, *illustrare*
RIM05	**Altro.** Esistono altre informazioni che si ritiene necessario fornire per soddisfa-re la regola generale secondo cui "Se le informazioni richieste da specifiche disposizioni di legge non sono sufficienti a dare una rappresentazione veritiera e corretta, si devono fornire le informazioni complementari necessarie allo scopo" (art 2423 cc)?	**NO**	*Se* Sì, *illustrare*

R.C.R.I.B.A.

7. Crediti

B.II. Crediti

I dati relativi al valore iniziale, alle movimentazioni dell'esercizio quali incrementi, decrementi per incassi e giroconti che concorrono alla determinazione del valore finale dell'esercizio, nonché il relativo fondo svalutazione e i relativi utilizzi e accantonamenti ed, infine, le fatture da emettere, l'anzianità e la scadenza dei crediti, sono riportate nelle tabelle di Nota Integrativa Tabellare e nelle Schede di dettaglio, laddove previste dal D.lgs. 118/2011 e s.m.i.. Le tabelle sono presenti in allegato agli schemi di Stato Patrimoniale e Conto Economico e costituiscono parte integrante del Bilancio d'Esercizio.

Per questa categoria sono previste le seguenti tipologie:

- B.II.1) Crediti v/Stato
- B.II.2) Crediti v/Regione
- B.II.3) Crediti v/Comuni
- B.II.4) Crediti v/Aziende sanitarie pubbliche
- B.II.5) Crediti v/Società partecipate e/o enti dipendenti dalla Regione
- B.II.6) Crediti v/Erario
- B.II.7) Crediti v/Altri

In particolare, per le categorie ***B.II.1.h) Crediti v/Stato per finanziamenti per investimenti*** e ***B.II.2.b) Crediti v/Regione o Provincia Autonoma per versamenti a patrimonio netto,*** se movimentate, l'iscrizione tra i crediti è corredata da tutte le informazioni di dettaglio relative agli atti di delibera, agli importi, alle riscossioni, alle integrazioni dei finanziamenti e alla consistenza finale; le informazioni di dettaglio sono rilevate nella tabella del foglio *"Dettaglio_SP_San"* allegata al Bilancio d'Esercizio.

PRINCIPALI INFORMAZIONI delle movimentazioni dell'esercizio

Crediti v/prefetture

Il Credito v/s le Prefetture è stato correttamente riclassificato come indicato nella Circolare Prot. h1.2015.13864 del 11.5.2015

PREFETTURA CREDITI C/STRANIERI STP 9.922mila

Relativamente ai crediti accesi verso la Prefettura, essi si riferiscono all'addebito delle prestazioni di ricovero e ambulatoriale nei confronti degli stranieri indigenti (codice STP) .

Occorre a tal proposito precisare che i ricavi per prestazioni a stranieri STP, che generano i crediti verso la Prefettura, sono già stati integralmente incassati dalla Azienda ospedaliera Spedali Civili in quanto anticipati direttamente dalla Asl di Brescia.

A norma della Regione, le prestazioni agli stranieri indigenti STP vengono rendicontate e addebitate alle Prefetture e nel contempo per il medesimo importo viene aperto un debito nei confronti dell'Asl di Brescia.

Di conseguenza tutti gli incassi effettuati dall'Azienda Ospedaliera nei confronti della Prefettura vengono contestualmente riversati alla Asl di Brescia.

Riguardo all'esigibilità dei Crediti suddetti si precisa che, a prescindere dai tempi di riscossione, sono liquidi ed esigibili.

Si precisa che, ad oggi, anche se si rilevano gravi ritardi da parte della Prefettura nel pagamento delle fatture addebitate , non si rilevano importi stralciati sulle fatture pagate.

Si evidenzia altresì che tra l'esercizio 2009 e 2010 e nel primo trimestre 2011 la Prefettura di Brescia ha saldato 10 milioni di debiti pregressi pari al 50% dell'importo addebitato in undici anni, dal 2000 al 2010 e che l'Azienda è in stretto contatto con gli uffici della Prefettura al fine di assicurare una sollecita definizione dei crediti ancora aperti. Nell'esercizio 2012 la Prefettura ha saldato i debiti pregressi per ulteriori 782 mila euro, nell'esercizio 2013 per 1.788 mila e nell'esercizio 2014 per 255mila euro .

Non sono ad oggi state assunte azioni legali nei confronti della Prefettura né accordi transattivi sui crediti esistenti.

A.S.C.R.I.B.A.

valori in €/1.000

a	b	c	d	e=(b-c)	f	g=(c-d-f)	h	i=(d-h)
Esercizio	Prestazioni (STP) onere 9 Ricoveri (€/1.000)	Fatturato alla Prefettura (Ricoveri) (€/1.000)	Riscosso dalla Prefettura (Ricoveri) (€/1.000)	Scostamento Prestazioni Ricovero erogate e Fatturato (€/1.000)	Valore dei Ricoveri Stralciati dalla Prefettura (€/1.000)	Scostamento Fatturato e Riscosso (€/1.000)	Rimborsi effettuati all'ASL (€/1.000)	Residuo debito verso ASL (€/1.000)
2000	2.233,00	2.233,00	2.233,00	-		-	2.233,00	-
2001	3.173,00	3.173,00	3.173,00	-		-	3.173,00	-
2002	2.759,00	2.759,00	2.759,00	-		-	2.759,00	-
2003	2.383,00	2.383,00	2.383,00	-		-	2.383,00	-
2004	1.733,00	1.733,00	1.733,00	-		-	1.733,00	-
2005	1.655,00	1.655,00	47,00	-		1.608,00	47,00	-
2006	1.630,00	1.630,00		-		1.630,00		-
2007	1.745,00	1.745,00		-		1.745,00		-
2008	1.032,00	1.032,00		-		1.032,00		-
2009	1.094,00	1.094,00		-		1.094,00		-
2010	719	719,00		-		719,00		-
2011	457,00	457,00		-		457,00		-
2012	345,00	345,00	229,00	-		116,00	229,00	-
2013	255,00	255,00	209,00	-		46,00	209,00	-
2014	248,00	248,00		-		248,00		-
Totale	**21.461,00**	**21.461,00**	**12.766,00**	**-**	**-**	**8.695,00**	**12.766,00**	**-**

R.I.C.R.I.B.A.

valori in €/1.000

a	b	c	d	e=(b-c)	f	g=(c-d-f)	h
Esercizio	Prestazioni (STP) onere 9 Ambulatoriale (€/1.000)	Fatturato alla Prefettura (Ambu-latoriale) (€/1.000)	Riscosso dalla Prefettura (Ambulatoriale) (€/1.000)	Scostamento Prestazioni Ambulatoriali erogate e Fatturato (€/1.000)	Valore delle prestazioni Ambulatoriali Stralciati dalla Prefettura (€/1.000)	Scostamento Fatturato e Riscosso (€/1.000)	Rimborsi effettuati all'ASL (€/1.000)
2000				-		-	
2001	90,00	90,00	90,00	-		-	90,00
2002	380,00	380,00	380,00	-		-	380,00
2003	312,00	312,00	312,00	-		-	312,00
2004	210,00	210,00	210,00	-		-	210,00
2005	219,00	219,00		-		219,00	
2006	301,00	301,00		-		301,00	
2007	288,00	288,00		-		288,00	
2008	189,00	189,00		-		189,00	
2009	75,00	75,00		-		75,00	
2010	75,00	75,00		-		75,00	
2011	41,00	41,00		-		41,00	
2012	34,00	34,00	18,00	-		16,00	18,00
2013	40,00	40,00	40,00	-		-	40,00
2014	23,00	23,00		-		23,00	
Totale	**2.277,00**	**2.277,00**	**1.050,00**	**-**	**-**	**1.227,00**	**1.050,00**

RISCRIBA

Crediti Verso Regione

Si i dettagliano di seguito i Crediti verso la Regione distinti per categoria.

Si precisa inoltre che nel presente documento è stata data applicazione alle disposizioni contenute nella Circoclar prot. H1.2015.13864 del 11.5.2015 e aggiornata con Circolare n. H1.2015.14856 del 18.5.2015 relativamente a.:

- Rilevazione Credito verso la Regione per l'importo dei Euro 5.118/1000 pari al 70% del Contributo per ricalcolo ammortamenti anni 2011 e precedenti assegnato nell'esercizio 2012 per Euro 7.312/1000.(Nell'esercizio 2012 era già stato rilevato credito di Euro 2.194/1000 pari al 30%)

Contestuale compensazione del Credito per l'importo di Euro 7.312/1000 , mediante utilizzo acconti da Regione (non regolarizzato) .

-Compensazione con la voce "AccontI quota FSR da Regione (non regolarizzato)Crediti verso Regione per quota FSR (PSSR, funzioni altro) per il valore corrispondente agli ammortamenti netti di competenza dell'esercizio 2014degli ammortamente netti anno 2014 pari a Euro 12.555/10000,

I crediti utilizzati per la compensazione sono i seguenti:

COMPENSAZIONE AMMORTAMENTI NETTI 2014 **EURO 12.555.000,00**		
	Descrizione Voce	**Importo**
1.20.2020.010030.30.000	Funzioni non tariffate-Fsr indistinto	4.499.999,87
1.20.20.20.010.090.00.000	Altri contributi regione: storicizzazione anni precedenti	1.935.000,13
1.20.20.20.010.090.00.000	Contributo per accantonamenti franchigie/Sir e autoassicurazione	3.000.000,00
1.20.20.20.010.090.00.000	Contributi UNA TANTUM prestazioni	3.120.000,00
		12.555.000,00

RLS.C.R.I.B.A.

CREDITI VERSO REGIONE Euro 68.886/1000							
CREDITI SPESA CORRENTE Euro 25.429/1000							
CREDITI QUOTA FSR Euro 3587/1000							
Contributi vincolati da FSR Euro 526/1000							
Anno Formazione	N. Progetto	Descrizione	Atto di rif.	Valore al 31/12/2013	Incremento	Decremento	Valore al 31/12/2014
2008	340	Piano regionale sangue 2008 studio randomizzato di fase 2 su utilizzo cellule staminali midollari in cardiologia	DGR 9893 del 15/09/2008	48.000,00	0	0	48.000,00
2009	359	Progetto Melo - Gemellaggio con Osp. Pediatrico di Kiev	DGR 4092 del 27/04/2009	15.000,00	0	0	15.000,00
2012		Corsi aggiornamento obbligatori L. 135/90 AIDS 2012	DECR.3912 DEL 12.5.2014	214.551,23	0	0	214.551,23
2013		Corsi aggiornamento obbligatori L. 135/90 AIDS 2013	DECR. 4509 del 28/05/2014	215.000,00	0	0	215.000,00
2014		Corsi aggiornamento obbligatori L. 135/90 AIDS 2014	DECR. 868 del 07/02/2014	0	210.605,37	177.551,62	33.053,75
				492.551,23	**210.605,37**	**177.551,62**	**525.604,98**

Contributi vincolati extra FSR Euro 656/1000							
Anno Formazione	N. Progetto	Descrizione	Atto di rif.	Valore al 31/12/2013	Incremento	Decremento	Valore al 31/12/2014
2008	339	Programma gestione Centro Procreazione Assistita Presidio Montichiari	DGR 7255 del 03/07/2008	35.500,00	0	0	35.500,00
2013		Progetto ministeriale RF 2010	DECR. 5377del 20/06/2013	177.684,00	0	88.842,00	88.842,00
2014		Salute in carcere progetto interventi tutela con promotore della salute	DECR. 7003 del 22/07/2014	0	25.750,00	0	25.750,00
2014		3 annualità progetto farmamico	DECR. 10311 del	0	234.000,00	234.000,00	-

RL S.C.R.I.B.A.

			06/11/2014				
2014		Simt riorganizzazione attività trasfusionali regionali	DGR 1632 del 04/04/2014	0	506.000,00	0	506.000,00
				213.184,00	**765.750,00**	**322.842,00**	**656.092,00**

Funzioni non tariffate Euro zero							
Anno Formazione		Descrizione		Valore al 31/12/2013	Incremento	Decremento	Valore al 31/12/2014
2013		Funzioni non tariffate	DECR.868 DEL 07.02.2014 e Decreto 7203 del 09/09/2015	**0**	**44.511.431,00**	**44.511.431,00**	**-**

Obbiettivi di PSSR Euro 2.405/1000							
Anno Formazione		Descrizione		Valore al 31/12/2013	Incremento	Decremento	Valore al 31/12/2014
2013		Obbiettivi di PSSR	DECR.868 DEL 07.02.2014	**0**	**36.582.101,72**	**34.177.413,09**	**2.404.688,63**
		TOTALE QUOTA FSR		**705.735,23**	**82.069.888,09**	**79.189.237,71**	**3.586.385,61**

Spesa Corrente-Altro Euro 21.842 /1000							
Euro 8.442 mila Mutui Premio Sumai Fondi rinnovi contrat-tuali							
Anno Formazione	Natura	Descrizione	Atto di rif.	Valore al 31/12/2013	Incremento	Decremen-to	Valore al 31/12/2014
1998	Mutuo	CONSORZIO CREDITO OOPPMu-tuo per opere di completamento strutture ospedaliere (pad. Infet-tivi - scuola II.PP - Padiglione C) SCADENZA 22/06/2004 -Capitale originario Lire 4.000.000.000	INVENTARIO COSTITUZIO-NE	926.850,30	0	0	926.850,30

RLS.CRIBA

Spesa Corrente-Altro Euro 21.842 /1000							
Euro 8.442 mila Mutui Premio Sumai Fondi rinnovi contrattuali							
Anno Formazione	Natura	Descrizione	Atto di rif.	Valore al 31/12/2013	Incremento	Decremento	Valore al 31/12/2014
		Euro 2.065.827,60					
	Mutuo	CONSORZIO CREDITO OOPPMutuo per opere di completamento nuovo Policlinico Satellite e acquisto attrezzature sanitarie e tecniche - SCADENZA 22/12/2003 Capitale Originario Lire 2.144.775.000 Euro 1.107.683,85	INVENTARIO COSTITUZIONE	444.632,70	0	0	444.632,70
	Mutuo	CONSORZIO CREDITO OOPPMutuo per costruzione nuovo Policlinico Satellite - SCADENZA 22/12/2001 _Capitale Originario Lire 900.000.000 Euro 464.811,21 Euro	INVENTARIO COSTITUZIONE	48.453,94	0	0	48.453,94
	Mutuo	CARIPLO -SCADENZA 30/06/2000 -Capitale originario Lire 500.000.000 Euro 258.228,45	INVENTARIO COSTITUZIONE	49.707,28	0	0	49.707,28
	Mutuo	BNL Ristrutturazione rustici - SCADENZA 31/12/2008 -Capitale originario Lire 1.100.000.000 Euro 568.102,59	INVENTARIO COSTITUZIONE	426.041,38	0	0	426.041,38
	Mutuo	COMUNE DI MILANO Mutuo per costruzione centro Cardioreumatico di Fasano del Garda - SCADENZA 31/12/1999-Capitale originario Lire 29.900.000 Euro 15.442,06	INVENTARIO COSTITUZIONE	141,10	0	0	141,10
	Mutuo	CARIPLO Mutuo per ampliamento nuovo complesso ospedaliero GARDONE VT - SCADENZA 31/12/2007 -Capitale originario Lire 190.000.000 Euro 98.126,81	INVENTARIO COSTITUZIONE	50.127,32	0	0	50.127,32

RL S.C.R.I.B.A.

Spesa Corrente-Altro Euro 21.842 /1000							
Euro 8.442 mila Mutui Premio Sumai Fondi rinnovi contrat-tuali							
Anno Formazione	Natura	Descrizione	Atto di rif.	Valore al 31/12/2013	Incremento	Decremen-to	Valore al 31/12/2014
	Mutuo	CARIPLO Mutuo per ampliamen-to e completamento sede ospe-daliera Gardone VT- SCADENZA 30/06/2000 -Capitale originario Lire 1.000.000.000 Euro 516.456,90	INVENTARIO COSTITUZIO-NE	99.414,56	0	0	99.414,56
	Mutuo	CARIPLO PRESIDIO OSPEDALIERO MONTICHIARI SCADENZA 31/12/1999 -Capitale Originario Lire 500.000.000 Euro 258.228,45	INVENTARIO COSTITUZIO-NE	40.437,80	0	0	40.437,80
1998	Premio Sumai	Fondo Premio per Medici Sumai-sti	INVENTARIO COSTITUZIO-NE	1.751.971,71	0	0	1.751.971,71
1998	Rinnovi Contrat-tuali	Fondi Rinnovi Contrattuali	INVENTARIO COSTITUZIO-NE	4.604.588,45	-	0	4.604.588,45
				8.442.366,54	**0**	**0**	**8.442.366,54**

Euro 140 mila Contributi obbiettivo di piano sanitario nazionale (di parte corrente) (FSR indistinto)							
Anno Formazione		Descrizione		Valore al 31/12/2013	Incremento	Decremento	Valore al 31/12/2014
2012		Saldo piano regionale san-gue Progetto CTC	DECR.3912 DEL 12.5.2014	36.000,00	0	0	36.000,00
2012		Pronto soc-corso codici bianchi e operazione trasparenza	Decr. 7291 del 09/08/2012	104.000,00	0	0	104.000,00
				140.000,00	**-**	**-**	**140.000,00**

RLS.C.R.I.B.A.

Euro 1.111 mila Altri crediti							
Anno Formazione		Descrizione		Valore al 31/12/2013	Incremento	Decremento	Valore al 31/12/2014
2007		Prestazioni specialistiche	FATTURE VARIE	105,78	0	0	105,78
2008		Prestazioni specialistiche	FATTURE VARIE	224,16	0	0	224,16
2009		Farmaci File F	VALIDAZIONE 2009 Circolare prot.H1.2010.17112 DEL 11.5.2010	250.534,00	0	0	250.534,00
2010		Farmaci File F	VALIDAZIONE 2010 Circolare prot. H1.2011.15035 DEL 17.5.2011	342.070,00	0	0	342.070,00
2012		Farmaci File F	VALIDAZIONE 2012 Circolare H1.2013.15558 DEL 24.5.2013	472.558,00	58,72	0	472.616,72
2009		Personale comandato (D.ssa Vezzoli C. Progetto piano sangue	DECR.325 DEL 22.1.2008	36.657,50	0	0	36.657,50
2010		Personale comandato (D.ssa Vezzoli C. Progetto piano sangue Rimborsi missioni autorizzate da Regione	DECR.325 DEL 22.1.2008	1.689,81	0	0	1.689,81
2011		Ricoveri degenti extracomunitari a carico Fondo sanitario regionale	FATTURE VARIE	4.299,81	0	0	4.299,81
2012		Ricoveri degenti extracomunitari a carico Fondo sanitario regionale	FATTURE VARIE	712,81	0	0	712,81
2011		Rimborso spese ricerca donatori midollo osseo	FATTURE VARIE	561,79	0	0	561,79
2013		Varie sistemazioni contabili	RETTIFICA	21,42	0	21,42	0
2014	Fatt. 783/70 del 04/06/2014 nc 1135 del 29/07/2014	Prestazioni specialistiche	FATTURE VARIE	0	21,00	21,00	0
2014	Fatt. 1634/70 del 15/10/2014	Ricovero extracomunitario a carico F.san.reg.le	DECR. 2858 DEL 20/03/2008	0	450,00	0	450,00
2014	Fatt. 1635/70 del 15/10/2014	Ricovero extracomunitario a carico F.san.reg.le	DECR. 5711 DEL 20/07/2011	0	226,00	0	226,00
2014	Fatt. 1636/70 del 15/10/2014	Ricovero extracomunitario a carico F.san.reg.le	DECR. 10427 DEL 15/10/2010	0	226,00	0	226,00

RLS.C.R.I.B.A.

Euro 1.111 mila Altri crediti							
Anno Formazione		Descrizione		Valore al 31/12/2013	Incremento	Decremento	Valore al 31/12/2014
2014	Fatt. 1637/70 del 15/10/2014	Ricovero extracomunitario a carico F.san.reg.le	DECR. 8397 DEL 25/07/2007	0	450,00	0	450,00
2014	Fatt. 1638/70 del 15/10/2014	Ricovero extracomunitario a carico F.san.reg.le	DECR. 8397 DEL 25/07/2007	0	226,00	0	226,00
				1.109.435,08	**1.657,72**	**42,42**	**1.111.050,38**

Euro 7.714 mila Finanziamento investimenti							
Anno Formazione		Descrizione		Valore al 31/12/2013	Incremento	Decremento	Valore al 31/12/2014
2012		Finanziamento per investimenti		**7.714.505,00**	**0**	**0**	**7.714.505,00**
Euro5.348/ mila Altri contributi da regione (FSR indistino)							

Euro 4.435 mila Altri contributi da regione (FSR indistino)							
Anno Formazione		Descrizione	Atto di riferimento	Valore al 31/12/2013	Incremento	Decremento	Valore al 31/12/2014
2013		Saldo contributo realizzazione sperimentale rete nefrologica lombarda DGR 9741/09	DECR.4509 DEL 28.5.2014	42.191,60	0	0	42.191,60
2013		Progetto nuove strategie neurologiche sindrome Aicardi	DECR.4509 DEL 28.5.2014	235.000,00	0	0	235.000,00
2013		Contributo d.ssa Vezzoli	DECR.4509 DEL 28.5.2014	12.000,00	0	0	12.000,00
2013		Contributo sorveglianza neurologica w.night virus	DECR.4509 DEL 28.5.2014	194.369,00	0	0	194.369,00
2014		Equiparazione finanziaria sui trattamenti tributari	DECR 4242 DEL 25.5.2015	0	10.293.353,39	10.293.353,39	-
2014		Risorse aggiuntive regionali (compresi oneri irap)	DECR 4242 DEL 25.5.2015	0	2.736.000,00	1.900.835,09	835.164,91
2014		Contributo sanità penitenziaria	DECR 4242 DEL 25.5.2015	0	1.456.000,00	924.000,00	532.000,00
2014		Rimodulazione Funzioni	DECR 4242 DEL 25.5.2015	0	-	-	-

RISCRIBA

Euro 4.435 mila Altri contributi da regione (FSR indistino)							
Anno Formazione		Descrizione	Atto di riferimento	Valore al 31/12/2013	Incremento	Decremento	Valore al 31/12/2014
2014		Storicizzazione contributi	DECR 4242 DEL 25.5.2015	0	6.853.430,96	5.935.000,13	918.430,83
2014		Accantonamenti franchigie/Sir e Autoassicurazioni	DECR 4242 DEL 25.5.2015	0	3.000.000,00	3.000.000,00	-
2014		Riallineamento Funzioni anno 2013	DECR 4242 DEL 25.5.2015	0	585.818,64	-	585.818,64
2014		Contributi una tantum prestazioni	DECR 4242 DEL 25.5.2015	0	7.120.000,00	7.120.000,00	-
2014		Contributi Nuovi Ospedali	DECR 4242 DEL 25.5.2015	0	13.000.000,00	12.399.999,68	600.000,32
2014		Progetti degli obbiettivi in capo Direz. Gen.le Salute (D.ssa Vezzoli)	DECR 4242 DEL 25.5.2015	0	12.000,00	-	12.000,00
2014		Convenzione 2014 D.ssa Vezzoli	DECR 4242 DEL 25.5.2015	0	6.000,00	-	6.000,00
2014		Contributo ricerca infettivologica west nile virus	DECR 4242 DEL 25.5.2015	-	461.877,36	0	461.877,36
2014		Contributo riallineamento funzioni 2014	DECRETO 7203 DEL 09/09/2015		1.368.702,82	1.368.702,82	0
				483.560,60	**46.893.183,17**	**42.941.891,11**	**4.434.852,66**
		TOTALE SPESA CORRENTE-ALTRO		**17.889.867,22**	**46.894.840,89**	**42.941.933,53**	**21.842.774,58**

Crediti per versamenti a Patrimonio Netto Euro 43.457/1000							
Euro 43.457 mila Finanziamenti per investimenti							
Anno Formazione		Descrizione	Atto di riferimento	Valore al 31/12/2013	Incremento	Decremento	Valore al 31/12/2014
1999		Padiglione Infettivi	DECR 12521 del 19/12/2011	3.096.977,47	0	2.787.279,73	309.697,74
2004		Contributo indistinto/sterilizzazione ammortamenti	DGR 16726 del 05/10/2004	2.000.000,00	0	0	2.000.000,00

RL S.C.R.I.B.A.

Crediti per versamenti a Patrimonio Netto Euro 43.457/1000							
Euro 43.457 mila Finanziamenti per investimenti							
Anno Formazione		Descrizione	Atto di riferimento	Valore al 31/12/2013	Incremento	Decremento	Valore al 31/12/2014
2005		Contributo finanaziamento ammortamento	mail del 23/05/2006 VALIDAZIONE CONSUNTIVO2005	12.099.000,00	0	0	12.099.000,00
2007		Adeguamento e finanaziamento sismico opera complementare project finance	DECR. 8871 del 02/08/2007	2.133.687,05	0	0	2.133.687,05
2011		Ristrutturazione Pronto Soccorso Gardone VT	DECR.12236 del 12/12/2011	1.500.000,00	0	917.640,00	582.360,00
2012		Fondo rotazione per arredi ed attrezzature PF 2	DGR 3683 del 02/07/2012	5.000.000,00	0	0	5.000.000,00
2012		Fondo rotazione per arredi ed attrezzature PF 2	DGR 4563 del 19/12/2012	5.000.000,00	0	0	5.000.000,00
2012		Quota parte del finanziamento piano investimenti autorizzato e finanaziato in c/capitale	DECRETO 3912 DEL 12.5.2014	1.008.457,00	0	0	1.008.457,00
2013		Adeguamento normativo di prevenzione incendi	DGR 388 DEL 12.7.2013	1.000.000,00	-	0	1.000.000,00
2013		Messa a norma sicurezza e sostituzione apparecchiature obsolete	DGR 821 DEL 25.10.2013	2.675.625,00	-	0	2.675.625,00
2013		Apparecchiature e arredi PF2	DGR 1102 DEL 20.12.2013	15.000.000,00	-	8.916.371,00	6.083.629,00
2014		Fondi investimento in materia edilizia sanitaria	DGR 1521 DEL 20/03/2014	0	4.345.949,95	0	4.345.949,95
2014		Adeguamento normativo Poliambulatori via Corsica e via Biseo	DGR 2673 DEL 21/11/2014	0	100.000,00	0	100.000,00
2014		Contributo per sostituzione apparecchiature obsolete	DGR 2931 DEL 19/12/2014	0	1.118.440,00	0	1.118.440,00
				50.513.746,52	**5.564.389,95**	**12.621.290,73**	**43.456.845,74**

Euro zero Finanziamenti esercizi precedenti							
Anno Formazione		Descrizione		Valore al 31/12/2013	Incremento	Decremento	Valore al 31/12/2014

RISERVATO

2012		parziale adeguamento valore complessivo rivalutazione ammortamenti beni acquisiti al 31/12/2011	DECR.3912 DEL 12.5.2014	**2.194.000,00**	**5.117.608,18**	**7.311.608,18**	**-**
		TOTALE PER VERSAMENTI A PATRIMONIO NETTO		**52.707.746,52**	**10.681.998,13**	**19.932.898,91**	**43.456.845,74**

RLS.C.R.I.B.A.

Crediti v/Aziende sanitarie pubbliche

Il valore indicato pari a € 61.011 mila rappresenta l'esposizione creditoria nei confronti delle ASL/AO/IRCS Lombarde e comprende le fatture emesse nell'Esercizio 2014 e le fatture da emettere in seguito alla definitiva validazione regionale delle prestazioni sanitarie 2014, comunicata nel mese di maggio 2015.

Per il dettaglio si vedano debiti/Crediti Intercompany.

Si sottolinea che nel corso dell'Esercizio 2014, la sopra evidenziata esposizione creditoria, ha subito un decremento del 5,60% rispetto al precedente esercizio 2013.

	31/12/2013	31/12/2014	Variazione	Variazione %
Asl della Regione	62.900	58.891	-4.009	-6,37
Aziende Ospedaliere della Regione	1.705	2.019	314	18,42
Ircs e Fondazioni della Regione	40	101	61	152,50
Totale	64.645	61.011	-3.634	-5,62

CODICE INTERCOMPANY	ASL LOMBARDE	31/12/2013	31/12/2014	VARIAZIONE	VARIAZIONE %
301	ASL BERGAMO	0		0	0
302	ASL BRESCIA	62.616	58.676	-3.940	-6,29
303	ASL COMO			0	0,00
304	ASL CREMONA	36		-36	-100,00
305	ASL LECCO			0	0,00
306	ASL LODI			0	0,00
307	ASL MANTOVA	2	1	-1	-50,00
308	ASL MILANO CITTA'			0	0,00
309	ASL MILANO 1			0	0,00
310	ASL MILANO 2			0	0,00
311	ASL MILANO 3			0	0,00
312	ASL PAVIA			0	0,00
313	ASL SONDRIO			0	0,00
314	ASL VARESE			0	0,00
315	ASL VALLECAMONICA	246	214	-32	-13,01
TOTALE		**62.900**	**58.891**	-4.009	-6,37
	A.O. OSPEDALIERE LOMBARDE				
951	FONDAZ. MACCHI	20	3	-17	-85,00
952	S.ANTONIO ABATE	2		-2	-100,00
953	OSP.CIRCOLO BUSTO			0	0,00
955	MELLINI-CHIARI	187	191	4	2,14
956	OSP.CIV.DESENZANO	517	439	-78	-15,09
957	IST.OSPITALIERI CREMONA	79	147	68	86,08
958	OSPEDALE MAGGIORE CREMA	5		-5	-100,00
959	SANT'ANNA- COMO	0		0	0,00
960	OSP.CIRCOLO-LECCO			0	
961	E. MORELLI SONDALO			0	
962	OSP.RIUNITI-BERGAMO	27	20	-7	-25,93
963	OSP.TREVIGLIO CARAVAGGIO	9	7	-2	-22,22
964	BOLOGNINI-SERIATE	8	22	14	175,00
965	POMA- MANTOVA	166	198	32	19,28
966	L.SACCO-MILANO	2	1	-1	-50,00
967	NIGUARDA- MILANO	8	55	47	587,50
968	I.C.P.- MILANO	23	45	22	95,65

RI.S.C.R.I.B.A.

969	FATEBENEFRATELLI-MILANO	12		-12	-100,00
970	SAN PAOLO- MILANO	0		0	0,00
971	IST.ORTOPEDICO PINI-MILANO			0	
972	SAN CARLO BORROME-O- MI	5		-5	-100,00
973	OSP.CIVILI- LEGNANO			0	
974	SALVINI- GARBAGNATE MI			0	
975	OSP.CIRCOLO MELE-GNANO	1		-1	-100,00
976	OSP.CIVILE VIMERCATE	2	1	-1	-50,00
977	SAN GERARDO TINTORI-MILANO		1	1	100,00
978	AO DELLA PROVINCIA - LODI	5		-5	-100,00
979	AO DELLA PROVINCIA - PAVIA	3		-3	-100,00
980	AO VALTELLINA			0	0,00
991	AZIENDA REGIONALE EMERGENZA URGENZA	624	889	265	42,47
TOTALE		**1.705**	**2.019**	314	18,42
	IRCSS PUBBLICI				0
920	INRCA CASATENUOVO			0	0
925	OSPEDALE MAGGIORE MANGIAGALLI	17	60	43	252,94
922	ISTITUTO TUMORI			0	
923	ISTITUTO BESTA MILA-NO	23		-23	-100
924	POLICLINICO S. MATTEO		41	41	100,00
TOTALE		**40**	**101**	61	152,50

Circa l'esigibilità dei Crediti suddetti si precisa che, a prescindere dai tempi di riscossione , sono liquidi ed esigibili.

Crediti v/Società partecipate e/o enti dipendenti dalla Regione

Per la suddetta area di Bilancio non sono rilevati valori di Bilancio

Crediti v/Erario

Il valore esposto pari a € 231 mila, rappresenta per Euro 36 mila l'IVA a credito sospesa, per Euro 195 mila acconto imposte.

Crediti v/Altri
Nell'ambito dei crediti verso altri risultnao iscitti le seguenti tipologie :

Descrizione		*Valore al 31/12/2013*	*Valore al 31/12/2014*	*Variazione*	*Variazione per-centuale*

RL S.C.R.I.B.A.

Crediti da Altri Enti pubblici PREFETTURA TOGLIERE	€.	10.757	939	-9.818	-91,27
Crediti da Soggetti privati	€.	11.995	12.848	853	7,11
Altri Crediti diversi	€.	1.524	1.741	217	14,24
Crediti v/gestioni liquidatoria/stralcio	**€**	409	407	-2	**-0,49**
TOTALE	**€**	**24.685**	**15.935**	**-8.750**	**-35,45**

SI RILEVANO I CREDITI VERSO LE GESTIONI LIQUIDATORIE per Euro 407/1000 Conto finanziario gestioni pregresse Delibera n.214 del 25/3/2015

Gestione liquidatoria 1995-1996-1997 ex U.S.S.L. 16 Gardone V.T.	Gestione liquidatoria 1995-1996-1997 ex U.S.S.L. 18	Gestione liquidatoria 1995-1996-1997 Spedali Civili 906	Totale liquidatoria
-449	-4.787	4.829	-407

Crediti V/s Privati Euro 12.848/1000

In ottemperanza alle indicazioni contenute nella Circolare H1.2012.15609 del 16.5.2012 l'Azienda ha costituito Fondo Svalutazione Crediti secondo i criteri definiti in sede regionale . Sono stati predisposti schema svalutazione crediti e piano svalutazione crediti .

Crediti v/Clienti Privati 12.848 mila
Relativamente ai crediti accesi nei confronti dei Clienti privati, la parte più rilevante è rappresentata dai Crediti nei confronti delle Case di Cura Private pari ad Euro 3.993 mila . Essi risentono della grave carenza di liquidità dovuta ai ritardi nella riscossione dei loro stessi crediti accesi nei confronti dell'Asl territorialmente competente.
Relativamente alle strutture Casa di Cura Città di Brescia, Casa di Cura S.Anna, Clinica S.Rocco , sono in corso di estinzione (quote mensili) i crediti 2013 con estinzione totale prevista entro il 31/10/2015. Per quanto riguarda l'Istituto Fatebenefratelli di Milano , nei confronti del quale vantiamo crediti al 31.12.20014 pari a 316 mila, gli stessi sono in corso di estinzione con un piano di rientro che prevede quote mensili.
Relativamente ai Crediti accesi nei confronti dei restanti Clienti Privati essi risultano alla data odierna esigibili non essendo intervenute ne contestazioni da parte delle Ditte debitrici né atti definitivi aziendali di annullamento e contestuale rilevazione della perdita.
Il valore nominale dei crediti in bilancio è stato rettificato tramite la costituzione di un fondo di svalutazione appositamente stanziato in sede di predisposizione del bilancio. L 'importo del Fondo svalutazione crediti è stato determinato tramite l'analisi dei singoli crediti .
In ottemperanza alle indicazioni contenute nella Circolare H1.2012.15609 del 16.5.2012 l'Azienda ha costituito Fondo Svalutazione Crediti secondo i criteri definiti in sede regionale .

RI.S.C.R.I.B.A.

CREDITI DA ALTRI ENTI PUBBLICI 939 mila

Trattasi di crediti, che risentono delle lungaggini nel pagamento da parte degli Enti Pubblici Sono in corso da parte dell' Azienda contatti al fine di sollecitare ulteriormente l'estinzione.

Si rappresenta di seguito il dettaglio:

Ente	Importo	Natura
E.O. OSPEDALI GALLIERA - I.B.M.D.R.	109.698,62	Prestazioni specialistiche
AZIENDA OSPEDALIERA PARMA	176,50	Prestazioni specialistiche
AZIENDA OSPEDALIERA S.CROCE E CARLE	137,00	Prestazioni specialistiche
AZ.OSP. OSPEDALE MAGGIORE DELLA CARITA'	468,70	Prestazioni specialistiche
AZIENDA PROVINCIALE PER SERVIZI SANITAR	3.655,12	Prestazioni specialistiche
AZIENDA OSP. UNIVERSITARIA CAREGGI	177,41	Prestazioni specialistiche
AZ. OSP. ARCISPEDALE S. MARIA NUOVA	488,00	Prestazioni specialistiche
AZ. OSP. UNIVERSIT. INTEGRATA DI VERON	1.356,00	Prestazioni specialistiche
AZ. OSP. POLICLINICO DI MODENA	1.066,81	Prestazioni specialistiche
AZIENDA SANITARIA LOCALE - PIACENZA	120,05	Prestazioni specialistiche
AZIENDA OSP. SANT'ANNA E SAN SEBASTIANO	363,31	Prestazioni specialistiche
AZ. OSP. POLICLINICO S. ORSOLA MALPIGHI	595,90	Prestazioni specialistiche
AZIENDA OSPEDALIERA DI PADOVA	14.108,73	Prestazioni specialistiche
AZ. OSPEDALIERO-UNIVERSITARIA MEYER	684,35	Prestazioni specialistiche
AZ.OSP.MAT.INFANT.OIRM S.ANNA	7.915,21	Prestazioni specialistiche
A.S.L. 105 CASERTA 2	504,06	Prestazioni specialistiche
AZ USL N. 5 - SPEZZINO- OSP CIV S ANDRE	1.220,00	Prestazioni specialistiche
AZIENDA OSPEDALIERA UNIVERSITARIA PISAN	2.324,50	Prestazioni specialistiche
AZ. OSPED. POLICLINICO CONSORZIATO	532,00	Prestazioni specialistiche
AZIENDA OSPEDALIERA DI COSENZA	410,76	Prestazioni specialistiche
AZ. OSP. SANTOBONO - PAUSILIPON	181,50	Prestazioni specialistiche
AZ. OSP. "OSPEDALI RIUNITI TRIESTE"***	11,36	Prestazioni specialistiche
AZ. OSP. OSPEDALE CIVICO DI PALERMO	606,93	Prestazioni specialistiche
AZIENDA OSP.UNIVERS.S.GIOVANNI BATTISTA	9.009,84	Prestazioni specialistiche
AZIENDA OSPED.BIANCHI MELACRINO MOREL-LI	40,10	Prestazioni specialistiche
A.S.L. 105 MESSINA	745,50	Prestazioni specialistiche
A.S.L. 105 CROTONE	49,32	Prestazioni specialistiche
A.S.L. 105 PESCARA	6.210,98	Prestazioni specialistiche
ASL 102 CASTROVILLARI	521,11	Prestazioni specialistiche
ASL 107 FG/1 - 160 PUGLIA -	504,58	Prestazioni specialistiche

R.L.S.C.R.I.B.A.

Ente	Importo	Natura
AZIENDA USL ROMA C	1.634,75	Prestazioni specialistiche
AZIENDA USL ROMA H	1.232,53	Prestazioni specialistiche
A.S.L. BA/2***	504,58	Prestazioni specialistiche
A.S.L. 109 NAPOLI 4	3.748,19	Prestazioni specialistiche
A.S.L. 101 AVELLINO 1	1.009,16	Prestazioni specialistiche
AZIENDA USL 7 SIENA	399,12	Prestazioni specialistiche
A.S.L. 111 LE/2	70,98	Comando
A.S.L. 104 COSENZA	1.009,16	Prestazioni specialistiche
A.S.L. 102 CHIETI - ORTONA***	986,74	Prestazioni specialistiche
A.S.L.110 NAPOLI 5	2.477,97	Prestazioni specialistiche
AZIENDA USL ROMA B	1.250,87	Prestazioni specialistiche
ASL 103 NUORO	1.005,80	Prestazioni specialistiche
ASL 120 VERONA	1.873,66	Prestazioni specialistiche
ASL 108 FOGGIA FG/2	7.704,49	Prestazioni specialistiche
ASL 107 NAPOLI 2	2.467,39	Prestazioni specialistiche
AZIENDA OSPEDALIERA S. CAMILLO FORLANIN	4.150,08	Prestazioni specialistiche
AZIENDA OSP. UNIV. FEDERICO II	20.952,80	Prestazioni specialistiche
A.S.L. 111 REGGIO CALABRIA	1.009,16	Prestazioni specialistiche
A.S.L. 103 BENEVENTO 1	1.007,35	Prestazioni specialistiche
A.S.L. 111 SALERNO 1	711,81	Prestazioni specialistiche
AZIENDA USL ROMA F	1.743,83	Prestazioni specialistiche
A.S.L. N.1 - SASSARI	1.009,16	Prestazioni specialistiche
AZIENDA SANITARIA UNICA REGIONALE	752,20	Prestazioni specialistiche
ASL 109 LOCRI	2.123,90	Prestazioni specialistiche
A.O. UNIVERSITARIA DI UDINE	2.482,00	Prestazioni specialistiche
AZIENDA SAN. PROV. AUTONOMA DI BOLZANO	15.653,76	Prestazioni specialistiche
AZIENDA OSPEDALIERO-UNIVERS. TRIESTE	556,05	Prestazioni specialistiche
OSPEDALE "A.CARDARELLI" - CAMPOBASSO	95,00	Prestazioni specialistiche
AZIENDA USL ROMA D	1.793,15	Prestazioni specialistiche
A.S.L. 02 LANCIANO-VASTO-CHIETI	6.935,10	Prestazioni specialistiche
A.O. UNIVERSITA' POLICLINICO "G.MARTINO	286,00	Prestazioni specialistiche
AZIENDA UNITA' SAN. LOCALE DELLA ROMAGN	348,72	Prestazioni specialistiche
A.O. UNIVERSITARIA DI SASSARI	154,94	Prestazioni specialistiche
INAIL ISTIT.NAZ.PER L'ASSIC.INFORT.S.L.	6.893,84	Prestazioni specialistiche
BANCA D'ITALIA	1.353,05	Prestazioni specialistiche
CASA CIRCONDARIALE	2.201,20	Prestazioni specialistiche

R.L.S.C.R.I.B.A.

Ente	Importo	Natura
AZIENDA SPECIALE "EVARISTO ALMICI"	30,82	Prestazioni specialistiche
SCUOLA DI POLIZIA GIUDIZIARIA AMM. ED I	164,80	Prestazioni specialistiche
PROVINCIA DI BRESCIA - UFFICIO ECONOMAT	80,81	Prestazioni specialistiche
COMANDO 6 STORMO SERVIZIO AMMINISTRATIV	29,00	Prestazioni specialistiche
ORDINE MEDICI E ODONTOIATRI PROV.BRESCI	14.861,29	Prestazioni specialistiche
PREFETTURA DI BRESCIA	116.448,13	Ric.ex sfollati Yugoslavia
IST.ZOOPROF.SPERIMENTALE LOM-BARD/EMILIA	427,99	Prestazioni specialistiche
UNIVERSITA' DEGLI STUDI DI PARMA	24.946,88	Prestazioni specialistiche
UNIVERSITA' DEGLI STUDI DI BRESCIA	348.158,67	Prest.Spec.L.Barlati rimb.pers.dip.te
TRIBUNALE DI SORVEGLIANZA	381,45	Prestazioni specialistiche
CROCE ROSSA ITALIANA	57,55	Pasti mensa
MINISTERO ECONOMIA FINANZE DIPART. BS	861,37	Prestazioni specialistiche
MINISTERO ISTRUZIONE UNIVERSITA' RICERC	98.689,44	Progetto Firb
ALER-AZ.LOMBARDA EDIL.RESID.-CONVENZION	2.406,00	Prestazioni specialistiche
INPS	2.614,92	Comando
PROCURA REPUB. C/O TRIBUNALE DI BRESCIA	771,37	Prestazioni specialistiche
DIP. INTERDISCIPLINARE DI MEDICINA	8.933,98	Prestazioni specialistiche
MINISTERO DEI TRASPORTI MOTORIZZ.CIVI	2.023,50	Prestazioni specialistiche
MINISTERO BENI E ATTIVITA' CULTURALI	14.407,64	Comando
UNIVERSITA' DEGLI STUDI " TOR VERGATA"	94,94	Prestazioni specialistiche
MIN. SALUTE - UFF. VIII - LEGGE 210/92	1.016,67	Prestazioni specialistiche
EUPOLIS LOMBARDIA	79.756,00	1°quota segreteria didattica tutor
AZIENDA POLICLINICO UMBERTO I	1.098,96	Prestazioni specialistiche
CENTRO PROVE AUTOVEICOLI DI BRESCIA	1.096,50	Prestazioni specialistiche
UNIVERSITA' DI CAGLIARI-DIP.SCIENZE BIO	7.200,00	Contributo progetto Adduce
QUESTURA DI BRESCIA	2.076,23	Prestazioni specialistiche
ENTI VARI	11.000,00	Prestazioni varie
FONDO SVALUTAZIONE AL 31/12/2014	- 64.379,58	
	938.728,07	

In ottemperanza alle indicazioni contenute nella Circolare H1.2012.15609 del 16.5.2012 l'Azienda ha costituito Fondo Svalutazione Crediti secondo i criteri de-finiti in sede regionale .
Sono stati predisposti schema svalutazione crediti e piano svalutazione crediti

ALTRI CREDITI DIVERSI 1.741 mila

La voce altri crediti diversi risulta essere così suddivisa

R.L.S.C.R.I.B.A.

TIPOLOGIA DI Credito	Valore al 31.12.2014
Crediti v/dipendenti a vario titolo	3.731,37
Medici c/libera professione	- 4.569,00
Crediti v/dipendenti anticipi comandi	400,00
Crediti v/dipendenti per asilo nido	869,68
Carta prepagata web	1.590,98
Depositi cauzionali	18.875,84
Crediti diversi	1.786.256,19
Fondo svalutazione crediti	-66.681,73
Totale	**1.740.473,33**

Si rappresenta di seguito il dettaglio riferito all'importo di euro 1.786 mila

Nominativo	Importo	Note
AVIVA ITALIA S.P.A.	442,86	Libera professione
UNIPOLSAI ASSICURAZIONI SPA	229.047,26	Libera professione e rimb. danno cascina Feniletto
GUERRINI DANIELE GPIETRO PERONI GIUSEPP	26.065,21	Affittuale
NOCI FELICE	1.676,98	Affittuale
AZ. AGRICOLA STABIUMI MARCELLO	44.065,98	Affittuale
NOVARTIS FARMA S.P.A.	206.707,04	Sperimentazione
ZURICH INSURANCE COMPANY S.A.***	70,00	Libera professione
ORIZIO FABIO E ENNIO	3.563,21	Affittuale
MERIGHETTI BRUNO E GIUSEPPE E	19.837,20	Affittuale
BERTOLINI ARMANDO ALBERTO EVARISTO	136.398,56	Affittuale
BELLINI COSTANTE FERRUCCIO GIAMBATTIST	11.911,52	Affittuale
ANDREOLETTI GIOVANNI	2.203,12	Affittuale
AZIENDA AGRICOLA AMIGHETTI F.M.& C.ss	8.204,95	Affittuale
AZ. AGR. FERRARI PIETRO ED ELIA S.S.	6.118,52	Affittuale
BIANCHI MARIO SERGIO MICHELE MAURO ALBI	5.553,67	Affittuale
GUERRINI MAURO LIVIO E PIERGIUSEPPE	36.711,71	Affittuale
BONANDI GIACOMO-CLAUDIO-MICHELE-ALB-FRA	37.818,49	Affittuale
MORANDI ENRICO E MAURO	24.175,24	Affittuale
ANCELLOTTI GIOVANNI E FIGLI GIANFRANCO	5.704,87	Affittuale
GIUGNO FIRMO CARLO ALBERTO G.PAOLO GIUS	8.022,97	Affittuale
ROCHE S.P.A.	7.320,00	Sponsorizzazione progetto
FORTI GRAZIANO	12.123,57	Affittuale
AZ. AGRICOLA BERTOLINI GIOVANNI E MAURO	97.327,40	Affittuale
BROGNOLI GIUSEPPE E ACHILLE	6.541,21	Affittuale
BONINI PIERLUIGI E ROBERTO	81.000,00	Affittuale
CASTIGNOLA CRISTIAN - MICHELE - BATTIST	168.378,22	Affittuale
ZUBANI FAUSTINO E LUIGI	1.500,00	Affittuale
AZIENDA AGRICOLA SCORSAROLO	120.678,92	Affittuale
ISTITUTO DI RICERCHE FARM. MARIO NEGRI	3.502,00	Sperimentazione

R.E.S.C.R.I.B.A.

Nominativo	Importo	Note
INNOPHARMA SRL	23.945,50	Sperimentazione
AZIENDA AGRICOLA PUDIANO	5.878,25	Affittuale
ANCELLOTTI ROSA	2.000,00	Affittuale
AGRICOLA SCALVINI FILIPPO S.S	217.172,77	Affittuale
CACCIAMALI ANGELO	15.532,61	Affittuale
ASD MOTOCLUB UISP BRESCIA	2.259,23	Affittuale
BLAKAJ HILMI	13.924,98	Affittuale
FONDAZIONE ASM	3.000,00	Contributo/progetto
BALLINI MASSIMO	613,56	Rivalsa Irpef
R.L. DIPARTIMENTO PROTEZIONE CIVILE-UFFICIO OPERE PUBBLICHE D'EMERGENZA	189.258,61	Contributo per terremoto osp.Fasano
	1.786.256,19	

FATTI DI RILIEVO delle movimentazioni dell'esercizio

Per la suddetta area di Bilancio non si sono verificati fatti di rilevo

ALTRE INFORMAZIONI RELATIVE AI CREDITI

Inserire SI *o* NO *nella cella in giallino denominata <<Caso presente in azienda?>>:*

Cod.	Informazione	Caso presente in azienda?	*Se Sì, illustrare*
CRED01	**Svalutazioni**. Nel corso dell'esercizio sono state effettuate svalutazioni di crediti iscritti nell'attivo circolante?	**SI**	*Nel corrente esercizio sono state effettuate svalutazioni di Crediti iscritti nell'attivo circolante per l'importo di Euro 253/1000.*
CRED02	**Gravami**. Sui crediti dell'azienda vi sono gravami quali pignoramenti ecc.?	**NO**	*Se Sì, illustrare*
CRED03	**Cartolarizzazioni.** L'azienda ha in atto operazioni di cartolarizzazione dei crediti?	**NO**	*Se Sì, illustrare*
CRED04	**Altro.** Esistono altre informazioni che si ritiene necessario fornire per soddisfare la regola generale secondo cui "Se le informazioni richieste da specifiche disposizioni di legge non sono sufficienti a dare una rappresentazione veritiera e corretta, si devono fornire le informazioni complementari necessarie allo scopo" (art 2423 cc)?	**NO**	*Se Sì, illustrare*

PIANO SVALUTAZIONE CREDITI

RL S.C.R.I.B.A.

			Voce Bilancio	Descrizione Voce	Dati		
			1.20.20.60.010.010.00.000				
			Crediti da soggetti privati				
Anno di formaz.ne	**Tipo Incaglio**	**Soggetto Debitore**	**Somma di Valore lordo credito**	**Somma di Fondo sval. Esistente**	**Somma di Valore netto fondo svalutaz.**	**Somma di Stima valore incassabile**	**Somma di Valore da svalutare 2014**
2005	Ingiunzione	Privato	24.482,45	24.482,45	0,00	0,00	0,00
	Proc.in itinere	Azienda	24.586,16	24.586,16	0,00	0,00	0,00
		Privato	33.630,27	33.630,27	0,00	0,00	0,00
2005 Totale			**82.698,88**	**82.698,88**	**0,00**	**0,00**	**0,00**
2006	Fallimento	Azienda	54.786,52	54.786,52	0,00	0,00	0,00
	Ingiunzione	Privato	69.132,56	69.132,56	0,00	0,00	0,00
	Proc.in itinere	Azienda	1.934,10	1.934,10	0,00	0,00	0,00
		Privato	15.334,35	13.949,51	1.384,84	1.384,84	0,00
2006 Totale			**141.187,53**	**139.802,69**	**1.384,84**	**1.384,84**	**0,00**
2007	Fallimento	Azienda	29.165,76	29.165,76	0,00	0,00	0,00
	Inesigibile	Azienda	6.425,19	6.425,19	0,00	0,00	0,00
		Ente Pubb.	276,99	276,99	0,00	0,00	0,00
	Ingiunzione	Privato	40.415,73	40.415,73	0,00	0,00	0,00
	Proc.in itinere	Azienda	3.260,73	3.260,73	0,00	0,00	0,00
		Privato	34.883,01	34.883,01	0,00	0,00	0,00
2007 Totale			**114.427,41**	**114.427,41**	**0,00**	**0,00**	**0,00**
2008	Ingiunzione	Privato	75.911,71	75.911,71	0,00	0,00	0,00
	Proc.in itinere	Azienda	27.068,52	22.068,52	5.000,00	5.000,00	0,00
		Ente Pubb.	840,00	840,00	0,00	0,00	0,00
		Privato	26.622,52	26.622,52	0,00	0,00	0,00
2008 Totale			**130.442,75**	**125.442,75**	**5.000,00**	**5.000,00**	**0,00**
2009	Fallimento	Privato	2.721,81	2.721,81	0,00	0,00	0,00
	Ingiunzione	Privato	16.394,06	8.196,94	8.197,12	0,00	8.197,12
	Proc.in itinere	Azienda	255.830,83	18.125,01	237.705,82	233.797,05	3.908,77
		Ente Pubb.	194,30	97,15	97,15	0,00	97,15
		Privato	352.089,36	328.882,15	23.207,21	0,00	23.207,21
2009 Totale			**627.230,36**	**358.023,06**	**269.207,30**	**233.797,05**	**35.410,25**
2010	Fallimento	Privato	195,57	97,78	97,79	39,11	58,68
	Proc.in itinere	Azienda	99.754,87	15.617,97	84.136,90	80.434,88	3.702,02
		Privato	173.483,45	122.108,77	51.374,68	30.703,20	20.671,48
2010 Totale			**273.433,89**	**137.824,52**	**135.609,37**	**111.177,20**	**24.432,17**
2011	Concordato Preventivo	Azienda	13.908,40	4.172,51	9.735,89	9.735,89	0,00
	Proc.in itinere	Azienda	3.383,99	0,00	3.383,99	1.692,00	1.692,00
		Ente Pubb.	476,22	0,00	476,22	238,11	238,11
		Privato	144.326,18	0,00	144.326,18	72.163,09	72.163,09
2011 Totale			**162.094,79**	**4.172,51**	**157.922,28**	**83.829,09**	**74.093,20**
2012	Amministraz. Straordinaria	Azienda	32.360,40	32.360,40	0,00	0,00	0,00
	Concordato	Azienda	3.600,41	1.080,13	2.520,28	2.520,28	0,00

R.L.S.C.R.I.B.A.

			Voce Bilancio	Descrizione Voce	Dati		
			1.20.20.60.010.010.00.000				
			Crediti da soggetti privati				
Anno di formaz.ne	**Tipo Incaglio**	**Soggetto Debitore**	**Somma di Valore lordo credito**	**Somma di Fondo sval. Esistente**	**Somma di Valore netto fondo svalutaz.**	**Somma di Stima valore incassabile**	**Somma di Valore da svalutare 2014**
	Preventivo						
	Proc.in itinere	Azienda	2.212.208,58	0,00	2.212.208,58	2.195.999,73	16.208,85
		Privato	158.391,10	0,00	158.391,10	110.873,77	47.517,33
2012 Totale			**2.406.560,49**	**33.440,53**	**2.373.119,96**	**2.309.393,78**	**63.726,18**
2013	Amm.ne controllata	Azienda	39.757,22	39.757,22	0,00	0,00	0,00
	Fallimento	Azienda	35.722,39	35.722,39	0,00	0,00	0,00
	Liquidazione giudiziale	Azienda	50.479,50	30.287,99	20.191,51	20.191,51	0,00
	Proc.in itinere	Azienda	3.126.411,35	0,00	3.126.411,35	3.114.780,15	11.631,20
		Privato	150.887,31	0,00	150.887,31	150.887,31	0,00
2013 Totale			**3.403.257,77**	**105.767,60**	**3.297.490,17**	**3.285.858,97**	**11.631,20**
2014	Proc.in itinere	Azienda	4.352.467,92	0,00	4.352.467,92	4.352.467,92	0,00
		Privato	613.830,04	0,00	613.830,04	613.830,04	0,00
2014 Totale			**4.966.297,96**	**0,00**	**4.966.297,96**	**4.966.297,96**	**0,00**
Totale complessivo			**12.307.631,83**	**1.101.599,95**	**11.206.031,88**	**10.996.738,88**	**209.293,00**

RLS.C.R.I.B.A.

			Voce Bilancio	Descrizione Voce	Dati		
			1.20.20.60.070.000.00.000				
			Altri crediti diversi				
Anno di formaz.ne	**Tipo Incaglio**	**Soggetto Debitore**	**Somma di Valore lordo credito**	**Somma di Fondo sval. Esistente**	**Somma di Valore netto fondo svalutaz.**	**Somma di Stima valore incassabile**	**Somma di Valore da svalutare 2014**
2002	Proc.in itinere	Privato	19.128,79	9.564,40	9.564,39	9.564,39	0,00
2002 Totale			**19.128,79**	**9.564,40**	**9.564,39**	**9.564,39**	**0,00**
2004	Proc.in itinere	Privato	2.586,94	1.293,47	1.293,47	1.293,47	0,00
2004 Totale			**2.586,94**	**1.293,47**	**1.293,47**	**1.293,47**	**0,00**
2005	Proc.in itinere	Privato	32.354,95	16.177,48	16.177,47	16.177,47	0,00
2005 Totale			**32.354,95**	**16.177,48**	**16.177,47**	**16.177,47**	**0,00**
2006	Proc.in itinere	Privato	32.905,43	16.452,72	16.452,71	16.452,71	0,00
2006 Totale			**32.905,43**	**16.452,72**	**16.452,71**	**16.452,71**	**0,00**
2007	Proc.in itinere	Azienda	972,00	972,00	0,00	0,00	0,00
		Privato	60.662,20	22.133,51	38.528,69	38.528,69	0,00
2007 Totale			**61.634,20**	**23.105,51**	**38.528,69**	**38.528,69**	**0,00**
2008	Proc.in itinere	Privato	8.977,86	0,00	8.977,86	8.977,86	0,00
2008 Totale			**8.977,86**	**0,00**	**8.977,86**	**8.977,86**	**0,00**
2009	Proc.in itinere	Azienda	0,05	0,00	0,05	0,05	0,00
		Privato	31.572,12	0,00	31.572,12	31.572,12	0,00
2009 Totale			**31.572,17**	**0,00**	**31.572,17**	**31.572,17**	**0,00**
2010	Proc.in itinere	Azienda	112.174,64	35,00	112.139,64	112.104,64	35,00
		Privato	107.100,04	0,00	107.100,04	107.100,04	0,00
2010 Totale			**219.274,68**	**35,00**	**219.239,68**	**219.204,68**	**35,00**
2011	Proc.in itinere	Azienda	1.729,15	0,00	1.729,15	1.729,15	0,00
		Privato	33.347,96	0,00	33.347,96	33.347,96	0,00
2011 Totale			**35.077,11**	**0,00**	**35.077,11**	**35.077,11**	**0,00**
2012	Proc.in itinere	Privato	56.560,25	0,00	56.560,25	56.560,25	0,00
2012 Totale			**56.560,25**	**0,00**	**56.560,25**	**56.560,25**	**0,00**
2013	Proc.in itinere	Azienda	52.912,21	0,00	52.912,21	52.912,21	0,00
		Privato	68.937,65	0,00	68.937,65	68.937,65	0,00
2013 Totale			**121.849,86**	**0,00**	**121.849,86**	**121.849,86**	**0,00**
2014	Proc.in itinere	Azienda	991.092,66	0,00	991.092,66	991.074,50	18,16
		Privato	173.241,23	0,00	173.241,23	173.241,23	0,00
2014 Totale			**1.164.333,89**	**0,00**	**1.164.333,89**	**1.164.315,73**	**18,16**
Totale complessivo			**1.786.256,13**	**66.628,58**	**1.719.627,55**	**1.719.574,39**	**53,16**

R.L.S.C.R.I.P.A.

			Voce Bilancio	Descrizione Voce	Dati		
			1.20.20.60.060.020.00.000				
			Crediti da altri Enti Pubblici				
Anno di formaz.ne	**Tipo Incaglio**	**Soggetto Debitore**	**Somma di Valore lordo credito**	**Somma di Fondo sval. Esistente**	**Somma di Valore net-to fondo svalutaz.**	**Somma di Stima valo-re incassabile**	**Somma di Valore da svalutare 2014**
2003	Proc.in itinere	EntePubb.	116.448,13	0,00	116.448,13	104.803,32	11.644,81
2003 Totale			**116.448,13**	**0,00**	**116.448,13**	**104.803,32**	**11.644,81**
2005	Proc.in itinere	EntePubb.	117.678,67	18.640,19	99.038,48	98.689,44	349,04
2005 Totale			**117.678,67**	**18.640,19**	**99.038,48**	**98.689,44**	**349,04**
2006	Proc.in itinere	EntePubb.	4.282,35	2.085,54	2.196,81	0,00	2.196,81
2006 Totale			**4.282,35**	**2.085,54**	**2.196,81**	**0,00**	**2.196,81**
2007	Proc.in itinere	EntePubb.	15.181,12	0,00	15.181,12	3.036,22	12.144,90
2007 Totale			**15.181,12**	**0,00**	**15.181,12**	**3.036,22**	**12.144,90**
2008	Proc.in itinere	EntePubb.	2.764,07	0,00	2.764,07	552,81	2.211,26
2008 Totale			**2.764,07**	**0,00**	**2.764,07**	**552,81**	**2.211,26**
2009	Proc.in itinere	EntePubb.	1.418,13	0,00	1.418,13	709,07	709,07
2009 Totale			**1.418,13**	**0,00**	**1.418,13**	**709,07**	**709,07**
2010	Proc.in itinere	EntePubb.	3.504,07	0,00	3.504,07	1.752,04	1.752,04
2010 Totale			**3.504,07**	**0,00**	**3.504,07**	**1.752,04**	**1.752,04**
2011	Proc.in itinere	EntePubb.	18.574,31	0,00	18.574,31	5.928,38	12.645,93
2011 Totale			**18.574,31**	**0,00**	**18.574,31**	**5.928,38**	**12.645,93**
2012	Proc.in itinere	EntePubb.	12.799,54	0,00	12.799,54	12.799,54	0,00
2012 Totale			**12.799,54**	**0,00**	**12.799,54**	**12.799,54**	**0,00**
2013	Proc.in itinere	EntePubb.	24.146,60	0,00	24.146,60	24.146,60	0,00
2013 Totale			**24.146,60**	**0,00**	**24.146,60**	**24.146,60**	**0,00**
2014	Proc.in itinere	EntePubb.	590.410,74	0,00	590.410,74	590.410,74	0,00
2014 Totale			**590.410,74**	**0,00**	**590.410,74**	**590.410,74**	**0,00**
Totale complessivo			**907.207,73**	**20.725,73**	**886.482,00**	**842.828,15**	**43.653,85**

RL S.C.R.I.B.A.

			Voce Bilancio	Descrizione Voce	Dati		
			1.20.20.20.000.000.00.000				
			Crediti v/comuni				
Anno di formaz.ne	**Tipo Incaglio**	**Soggetto Debitore**	**Somma di Valore lordo credito**	**Somma di Fondo sval. Esistente**	**Somma di Valore netto fondo svalutaz.**	**Somma di Stima valore incassabile**	**Somma di Valore da svalutare 2014**
2014	Proc.in itinere	EntePubb.	14.680,17	0,00	14.680,17	14680,17	0,00
Totale complessivo			**14.680,17**	**0,00**	**14.680,17**	**14680,17**	**0,00**

RL S.C.R.I.B.A.

8. Attività finanziarie che non costituiscono immobilizzazioni

B.III. Attività finanziarie che non costituiscono immobilizzazioni

I dati relativi al costo storico, al valore iniziale, alle movimentazioni che concorrono alla determinazione del valore finale dell'esercizio, sono riportate nelle tabelle di Nota Integrativa Tabellare e nelle Schede di dettaglio, laddove previste dal D.lgs. 118/2011 e s.m.i.. Le tabelle sono presenti in allegato agli schemi di Stato Patrimoniale e Conto Economico e costituiscono parte integrante del Bilancio d'Esercizio.

In particolare, per le categorie ***Partecipazioni in imprese controllate, collegate e in altre imprese***, se movimentate, l'iscrizione tra le attività finanziarie che non costituiscono immobilizzazioni è corredata da tutte le informazioni di dettaglio relative alla natura, alla tipologia, alla forma giuridica, ai criteri di valutazione e a tutte le altre informazioni richieste dalla normativa vigente; le informazioni di dettaglio sono rilevate nella tabella *<<ELENCO PARTECIPAZIONI ISCRITTE NELLE ATTIVITA' A BREVE>>* del foglio *"Dettaglio_SP_San"* allegata al Bilancio d'Esercizio.

PRINCIPALI INFORMAZIONI delle movimentazioni dell'esercizio

Partecipazioni

Per la suddetta area di Bilancio non si sono verificati fatti di rilevo e/o non sono rilevati valori di Bilancio

Altri titoli

Per la suddetta area di Bilancio non si sono verificati fatti di rilevo e/o non sono rilevati valori di Bilancio

FATTI DI RILIEVO delle movimentazioni dell'esercizio

Per la suddetta area di Bilancio non si sono verificati fatti di rilevo e/o non sono rilevati valori di Bilancio

ALTRE INFORMAZIONI RELATIVE ATTIVITÀ FINANZIARIE CHE NON COSTITUISCONO IMMOBILIZZAZIONI

Inserire SI *o* NO *nella cella in giallino denominata <<Caso presente in azienda?>>:*

Cod.	Informazione	Caso presente in azienda?	*Se* Sì, *illustrare*
AF01	**Gravami.** Sulle attività finanziarie che non costituiscono immobilizzazioni vi sono gravami quali pegni, pignoramenti ecc.?	**NO**	*Se* Sì, *illustrare*

R.L.S.C.R.I.B.A.

AF02	**Contenzioso con iscrizione in bilancio.** Sulle attività finanziarie che non costituiscono immobilizzazioni iscritte in bilancio sono in corso contenziosi con altre aziende sanitarie, con altri enti pubblici o con soggetti privati?	**NO**	*Se* Sì, *illustrare*
AF03	**Contenzioso senza iscrizione in bilancio.** Esistono attività finanziarie che non costituiscono immobilizzazioni non iscritte nello stato patrimoniale perché non riconosciute come proprietà dell'azienda in seguito a contenziosi in corso con altre aziende sanitarie, con altri enti pubblici o con soggetti privati?	**NO**	*Se* Sì, *illustrare*
AF04	**Altro.** Esistono altre informazioni che si ritiene necessario fornire per soddisfare la regola generale secondo cui "Se le informazioni richieste da specifiche disposizioni di legge non sono sufficienti a dare una rappresentazione veritiera e corretta, si devono fornire le informazioni complementari necessarie allo scopo" (art 2423 cc)?	**NO**	*Se* Sì, *illustrare*

RL S.C.R.I.B.A.

9. Disponibilità liquide

B.IV. Disponibilità liquide

I dati relativi al valore iniziale, agli incrementi e decrementi dell'esercizio che concorrono alla determinazione del valore finale dell'esercizio, sono riportate nelle tabelle di Nota Integrativa Tabellare e nelle Schede di dettaglio, laddove previste dal D.lgs. 118/2011 e s.m.i.. Le tabelle sono presenti in allegato agli schemi di Stato Patrimoniale e Conto Economico e costituiscono parte integrante del Bilancio d'Esercizio.

PRINCIPALI INFORMAZIONI delle movimentazioni dell'esercizio
La voce è così composta:

	31/12/2013	31/12/2014	Variazione	Variazione %
Cassa	327	335	8	2,45
Istituto Tesoriere c/c attivi	28.152	23.082	-5.070	-18,01
C/c postale	39	40	1	2,56
Totale	28.518	23.457	-5.061	-17,75

Cassa

Il valore di Cassa di € 335 mila rappresenta le disponibilità liquide giacenti nelle casse aziendali compresi gli incassi sospesi per pos e carte di credito e le somme ritirate dalla vigilanza alla data del 31/12/2014 e il valore di € 40 mila rappresenta le disponibilità giacenti sui conti correnti postali dell'Azienda .

SALDO CONTABILE CASSE AZIENDALI AL 31/12/2014

CODICE CASSA	CONTO BILANCIO		ELENCO PUNTI CASSA	FONDO CASSA CONTABILE	SALDO CASSA AL 31/12/2014 RVCC
24330	**1.17.2.35**	**100**	**CASSA 1A RADIOLOGIA P.O.SPEDALI CIVILI**	**900**	**906,99**
					300,5
					303,51
					302,98
55386	**1.17.2.43**	**200**	**CASSA 2A RADIOLOGIA P.O. SPEDALI CIVILI**	**700**	**707,12**
					352,5
					354,62

RL S.C.R.I.B.A.

CODICE CASSA	CONTO BILANCIO		ELENCO PUNTI CASSA	FONDO CASSA CONTABILE	SALDO CASSA AL 31/12/2014 RVCC
89808	**1.17.2.80**	**250**	**CASSA MEDICINA NUCLEARE P.O. SPEDALI CIVILI**	**200**	**217,7**
					108,45
					109,25
12308	**1.17.2.15**	**1000**	**CASSA POLIAMBULATORI P.O.SPEDALI CIVILI**	**2.700,00**	**2.750,41**
					302,95
					302,44
					301,84
					609,61
					306,78
					308,37
					309,58
					308,84
55858	**1.17.2.50**	**1100**	**CASSA SATELLITE P.O. SPEDALI CIVILI**	**2000**	**2.013,51**
					400,6
					404,95
					402,28
					401,55
					404,13
55859	**1.17.2.55**	**1200**	**CASSA AREA STAUFFER P.O. SPEDALI CIVILI**	**2.000,00**	**2.013,45**
					403,48
					404,38
					400,09
					404,17
					401,33
11047	**1.17.2.27**	**1400**	**CASSA AREA STAUFFER LIBERA PROFESSIONE P.O. SPEDALI CIVILI**	**800**	**808,03**
					403,36
					404,67
58396	**1.17.2.28**	**1500**	**CASSA CARTELLE CLINICHE P.O. SPEDALI CIVLI**	**250**	**261,26**

RL S.C.R.I.B.A.

CODICE CASSA	CONTO BILANCIO		ELENCO PUNTI CASSA	FONDO CASSA CONTABILE	SALDO CASSA AL 31/12/2014 RVCC
					131,84
					129,42
63273	**1.17.2.65**	**1600**	**CASSA PRELIEVI STAUFFER P.O. SPEDALI CIVILI**	**1.800,00**	**1.820,50**
					304,59
					302,81
					304,74
					301,97
					301,73
					304,66
85471	**1.17.2.70**	**1700**	**CASSA RIEDUCAZIONE FUNZIONALE O.C.**	**100**	**156,54**
					156,54
87587	**1.17.2.47**	**1801**	**CASSA SERVIZIO AUDIOLOGIA O.C.**	**100**	**113,65**
					59,85
					53,8
87588	**1.17.2.63**	**1900**	**CASSA SERVIZIO POLICARDIOGRAFIA O.C.**	**100**	**107,53**
					56,7
					50,83
14820	**1.17.2.26**	**2000**	**CASSA P.O. GARDONE V.T.**	**6.700,00**	**6.721,59**
					300,92
					302,19
					202,58
					3.301,84
					502,02
					500,92
					503,83
					352,5
					350,77
					202,36
					201,66
14821	**1.17.2.24**	**3000**	**CASSA P.O. MONTICHIARI**	**1.950,00**	**1.967,86**

RLS.C.R.I.B.A.

CODICE CASSA	CONTO BILANCIO		ELENCO PUNTI CASSA	FONDO CASSA CONTABILE	SALDO CASSA AL 31/12/2014 RVCC
					254,48
					251,55
					251,2
					252,95
					601,34
					152,07
					204,27
24331	**1.17.2.19**	**4000**	**CASSA P.O. DEI BAMBINI RONCO BRESCIA**	**50**	**50,38**
					50,38
89377	**1.17.2.75**	**4100**	**CASSA P.O. DEI BAMBINI RONCO 2 BRESCIA**	**100**	**103,05**
					103,05
14832	**1.17.2.20**	**4300**	**CASSA P.O. BAMBINI IN SPEDALI CIVILI**	**200**	**200,55**
					200,55
24884	**1.17.2.37**	**4500**	**CASSA P.O. BAMBINI POLO TER. 1**	**50**	**54,6**
					54,6
14802	**1.17.2.22**	**5000**	**CASSA POLIAMBULATORI VIA BISEO BRESCIA**	**1.000,00**	**1.003,81**
					502,27
					501,54
14803	**1.17.2.21**	**6000**	**CASSA CUP VIA CORSICA BRESCIA**	**2.050,00**	**2.064,25**
					604,06
					652,83
					403,5
					403,86
14827	**1.17.2.23**	**7000**	**CASSA POLIAMBULATORI VIA MARCONI BRESCIA**	**200**	**205,22**
					153,3
					51,92

RL S.C.R.I.B.A.

CODICE CASSA	CONTO BILANCIO		ELENCO PUNTI CASSA	FONDO CASSA CONTABILE	SALDO CASSA AL 31/12/2014 RVCC
60720	1.17.2.60	7500	CASSA PRESIDIO DI GUSSAGO	250	250,45
					250,45
88721	1.17.7.1	9000	CASSA L. P. STUDI PRIVATI MEDICI	250	1328,14
					1328,14
	1.17.4.50		POS/CARTE DI CREDITO IN C/RISCOSSIONE		39.488,19
	1.17.5.10		CENTRI CONVENZIONATI LIBERA PROFESSIONE C/RISCOSSIONE		7.438,05
	1.17.5.30		FIDELITAS C/PRELIEVI CASSE		262.046,79
					334.799,62

SALDO CASSE ECONOMALI AL 31/12/2014

31140	1.17.2.10	CASSA ECONOMALE			0
33210	1.17.2.11	CASSA ECONOMALE DSM			0

Conto corrente postale

I conti correnti postali presentano un saldo di Euro 40/1000:

SALDO CONTI CORRENTI POSTALI AL 31/12/2014

I conti correnti postali presentano le seguenti risultanze:

55316	**1.17.3.15**	**CCP 13620232 – P.O. MONTICHIARI**	**1.924,27**
55315	**1.17.3.10**	**CCP 20256251 – P.O.SPEDALI CIVILI**	**14.360,86**
55317	**1.17.3.20**	**CCP 10980258 - P.O.GARDONE V.T.**	**6.164,76**

R.E.S.C.R.I.B.A.

55314	**1.17.3.5**	**CCP 15300247 – P.O. SPEDALI CIVILI**	**17.211,86**
84296	**1.17.3.25**	**CCP 1008350066 INCASSI DOMICILIATI**	**319,07**
			39.980,82

Tesoreria unica

L'IMPORTO VINCOLATO ALLA DATA DEL 31.12.2014 è PARI A Euro zero

VERIFICA DI CASSA

SITUAZIONE CONTABILE ALL' .1.1.2014	28.152.322,77
RISCOSSIONI DALLA REV. N. 1 ALLA N. 6769 C/FINLOMBARDA SPA DA N. 100001 A N. 100094	692.180.042,18
PAGAMENTI DAL MANDATO N. 1 AL N. 3022 C/FINLOMBARDA SPA DA N. 100001 A N. 100157	697.250.137,10
SALDO CONTABILE AL 31.12.2014	23.082.227,85

Il saldo contabile sopra evidenziato corrisponde al Saldo presentato dall'Istituto Tesoriere Banco di Brescia in sede di verifica di Cassa agli atti dell'Azienda .(Verbale Collegio sindacale prot. n. 19/2015 del 28/01/2015. Anticipazione di Tesoreria autorizzata con Delibera n .51 del 29/01/2014 per Euro 54.755.833,00.

Nell' esercizio 2014 non c'è stato ricorso all'anticipazione del Tesoriere

L'azienda Ospedaliera ha sottoscritto con l'Asl di Brescia la certificazione sulla corretta regolarizzazione contabile dei pagamenti tramite G3s come di seguito articolata:
Pagamenti e riscossioni complessivamente effettuati per Euro 230.242.325,32
risultano così ripartiti:
competenza 2014 Euro 187.397.549,78
competenza 2013 e prec. Euro 42.844.775,54

RL S.C.R.I.B.A.

FATTI DI RILIEVO delle movimentazioni dell'esercizio

ALTRE INFORMAZIONI RELATIVE ALLE DISPONIBILITÀ LIQUIDE

Inserire SI *o* NO *nella cella in giallino denominata <<Caso presente in azienda?>>:*

Cod.	Informazione	Caso presente in azienda?	*Se Sì, illustrare*
DL01	**Fondi vincolati.** Le disponibilità liquide comprendono fondi vincolati?	**NO**	*Se Sì, specificare importo e natura del vincolo*
DL02	**Gravami.** Sulle disponibilità liquide dell'azienda vi sono gravami quali pignoramenti ecc.?	**NO**	*Se Sì, illustrare*
DL03	**Altro.** Esistono altre informazioni che si ritiene necessario fornire per soddisfare la regola generale secondo cui "Se le informazioni richieste da specifiche disposizioni di legge non sono sufficienti a dare una rappresentazione veritiera e corretta, si devono fornire le informazioni complementari necessarie allo scopo" (art 2423 cc)?	**NO**	*Se Sì, illustrare*

RLS.C.R.I.B.A.

10. Ratei e risconti attivi

C) RATEI E RISCONTI ATTIVI

I dati relativi al valore iniziale e al valore finale dell'esercizio, sono riportati nelle tabelle di Nota Integrativa Tabellare e nelle Schede di dettaglio, laddove previste dal D.lgs. 118/2011 e s.m.i.. Le tabelle sono presenti in allegato agli schemi di Stato Patrimoniale e Conto Economico e costituiscono parte integrante del Bilancio d'Esercizio.

In particolare, per le categorie ***C.I Ratei attivi e C.II Risconti attivi***, se movimentate, l'iscrizione tra i ratei e risconti attivi è corredata da tutte le informazioni di dettaglio relative alla natura, alla tipologia di realizzazione entro e oltre i 12 mesi; le informazioni di dettaglio sono rilevate nella tabella apposita del foglio *"Dettaglio_SP_San"* allegata al Bilancio d'Esercizio.

PRINCIPALI INFORMAZIONI delle movimentazioni dell'esercizio

Ratei attivi

RATEI ATTIVI Valore 4/000

Il valore esposto nel Bilancio consuntivo al 31/12/2014 si riferisce a rimborsi assicurativi senza alcuna nota particolare da segnalare.

Si evidenzia che come indicato dalla Linee Guida Regionali per la redazione del Bilancio non sono state effettuate variazioni ai ratei delle degenze in corso.

RISCONTI ATTIVI Valore 726/000

Il valore esposto nel Bilancio consuntivo al 31/12/2014 si riferisce principalmente a risconti su affitti passivi per 194/000, servizi per consulenze legali da privato per 460/000 (stamina) e per assicurazione infortuni per 26/000.

FATTI DI RILIEVO delle movimentazioni dell'esercizio

Per la suddetta area di Bilancio non si sono verificati fatti di rilevo

Altre informazioni relative a ratei e risconti attivi.

Inserire SI o NO nella cella in giallino denominata <<Caso presente in azienda?>>:

Cod.	Informazione	Caso presente in azienda?	*Se Sì, illustrare*
RR01	Esistono altre informazioni che si ritiene necessario fornire per soddisfare la regola generale secondo cui "Se le informazioni richieste da specifiche disposizioni di legge non sono sufficienti a dare una rappresenta-zione veritiera e corretta, si devono fornire le informazioni complementari necessarie allo scopo" (art 2423 cc)?	**NO**	*Se Sì, illustrare*

RLS C.R.I.B.A.

11. Patrimonio netto

A) PATRIMONIO NETTO

I dati relativi alla consistenza iniziale, all'assegnazione e agli utilizzi per sterilizzazioni nel corso dell'esercizio, nonché i giroconti/riclassificazioni e altre variazioni che concorrono alla determinazione del valore finale dell'esercizio, sono riportate nelle tabelle di Nota Integrativa Tabellare e nelle Schede di dettaglio, laddove previste dal D.lgs. 118/2011 e s.m.i.. Le tabelle sono presenti in allegato agli schemi di Stato Patrimoniale e Conto Economico e costituiscono parte integrante del Bilancio d'Esercizio.

In particolare, per le categorie ***A.II) Finanziamenti per Investimenti***, ***A.IV.2) Riserve da plusvalenze da reinvestire e A.IV.3) Contributi da reinvestire,*** se movimentate, l'iscrizione tra il Patrimonio Netto è corredata da tutte le informazioni di dettaglio relative alla natura, alla tipologia, alle movimentazioni patrimoniali e finanziarie, nonché alla consistenza iniziale e finale; le informazioni di dettaglio sono rilevate nella tabella apposita del foglio *"Dettaglio_SP_San"* allegata al Bilancio d'Esercizio.

PRINCIPALI INFORMAZIONI delle movimentazioni dell'esercizio

Fondo di dotazione

Il Fondo di dotazione rappresenta la differenza tra le attività e le passività alla data del 1/1/1998, con le rettifiche apportate nel bilancio d'esercizio 1999 deliberato con provvedimento n. 1179 del 31/07/2000 con quelle apportate con delibera n. 370 del 24.5.2006 di approvazione del Bilancio d'Esercizio 2005 e quelle apportate con delibera n. 419 .del 23.5.2007 di approvazione del Bilancio d'Esercizio 2006 .
Nel corrente Esercizio il Fondo di dotazione non subisce rettifiche.

ATTIVITA'	31/12/2013	variazioni	31/12/2014
FABBRICATI ATTIVITA' SANITARIA	87.575		87.575
IMPIANTI E MACCHINARI	20.421		20.421
ATTREZZATURE SANITARIE	33.814		33.814
MOBILI E ARREDI	6.579		6.579
AUTOMEZZI	456		456
ALTRI BENI	5.714		5.714
RIMANENZE DI MATERIALE SANITARIO	2.647		2.647
RIMANENZE DI MATERIALE NON SANITARIO	1.266		1.266
CREDITI ANTE 1998	0		0
RATEI ATTIVI	3.213		3.213
BENI DI TERZI	5.011		5.011

R.L.S.C.R.I.B.A.

ATTIVITA'	31/12/2013	variazioni	31/12/2014
ISTITUTO TESORIERE	0		0
TOTALE ATTIVITA'	**166.696**		**166.696**
PASSIVITA'			
FONDO DI DOTAZIONE	**3.411**		**3.411**
CONTRIBUTI IN CONTO CAPITALE	110.769		110.769
FONDO AMMORTAMENTO IMPIANTI	13.416		13.416
FONDO AMMORTAMENTO ATTREZZATURE	22.771		22.771
FONDO AMMORTAMENTO MOBILI E ARREDI	3.901		3.901
FONDO AMMORTAMENTO AUTOMEZZI	308		308
FONDO AMMORTAMENTO ALTRI BENI	3.395		3.395
FONDO RINNOVI CONTRATTUALI AL 31/12/1997	244		244
DEBITI ANTE 1998	0		0
DEBITI V/S DIPENDENTI FERIE	3.471		3.471
TERZI PER BENI IN USO	5.011		5.011
Arrotondamenti	-1		-1
TOTALE PASSIVITA'	**166.696**		**166.696**

I fondo di dotazione presenta un saldo positivo di Euro 3.411./1000 derivante dalle sottoelencate componenti:

FONDO DOTAZIONE			
VALORI Euro /1000	*ATTIVITA'*	*PASSIVITA'*	
Rimanenze materiale sanitario	2.647		
Rimanenze materiale non sanitario	1.266		
Ratei attivi degenze in corso	3.213		
Fondo rinnovi contrattuali al 31/12/1997		244	

RLS.C.R.I.B.A.

FONDO DOTAZIONE			
Debiti verso dipendenti per ferie		3.471	
	7.126	3.715	3.411

Finanziamenti per investimenti Euro 198.166/1000

Finanzimanto di Beni di prima dotazione Euro 100.296/1000

Si precisa che i decrementi rilevati attengono alla sterilizzazione degli ammortamenti dei beni esistenti all'1.1.1998, data di costituzione della nuova Azienda, l'importo dei suddetti contributi si azzererà non appena saranno ammortizzate tutte le immobilizzazioni acquisite a tale titolo.

DESCRIZIONE	PROVENIENZE	Valore 2013	Valore 2014	Acquisiz 2014	Giroconti e riclassif 2014	Decr./Steriliz 2014	Tot. Varia-zioni 2014	Var%
Valore residuo beni mobili	1-17-18-19-30	120	119			-1	-1	-0,83 %
Valore residuo beni immobili	18-19	104.843	100.177			-4.666	-4.666	-4,45 %
Totale contributi c/capitale iniziale		**104.963**	**100.296**			**-4.667**	**-4.667**	**-4,45%**

Finanziamenti da Regione per Investimenti:

CONTRIBUTI DA REGIONE PER ATTREZZATURE 2014

CONTRIBUTI DA REGIONE PER ATTREZZATURE VALORI €/1000	ANNO 2013	INCREM.	DECREM.	STERILIZZ	G.C.	ALTRE VARIAZ.	SALDO VARIAZ.	ANNO 2014
ATTREZZATURE PRIORITARIE (TAC-RMN) DECR.4609/05	37			- 37			- 37	-
RISONANZA MAGNETICA GARDONE DGR 19331/05	11			- 11			- 11	-
DECR.7425/08 APP. TECN. SANITARIE	1.364			- 1.021			- 1.021	343
FONDO ROTAZIONE 2012 EX L.R. 11/2011 DGR 3683/12 E 4563/12	10.000			- 1.088			- 1.088	8.912

R.L.S.C.R.I.B.A.

CONTRIBUTI DA REGIONE PER ATTREZZATURE 2014

CONTRIBUTI DA REGIONE PER ATTREZZATURE VALORI €/1000	ANNO 2013	INCREM.	DECREM.	STERILIZZ	G.C.	ALTRE VARIAZ.	SALDO VARIAZ.	ANNO 2014
APPARECCHIATURE ED ARREDI PF2 DGR 1102/13	14.375			- 747	- 1.028		- 1.775	12.600
FONDO LEGGE 122 PER ACQUISTO BENI MOBILI	397			- 99	112	40	53	450
QUOTA DGR 821/13 PER SOSTITUZ. APP. OBSOLETE	40			- 8	1.340		1.332	1.372
DGR 2324/14 SOSTITUZ.APP.OBSOLETE		1.118		-			1.118	1.118
TOTALE	**26.224**	**1.118**	**-**	**- 3.011**	**424**	**40**	**- 1.429**	**24.795**

CONTRIBUTI DA REGIONE PER RISTRUTTURAZIONE IMMOBILI ANNO 2014

CONTRIBUTI DA REGIONE PER RISTRUTTURAZIONE IMMOBILI VALORI €/100	ANNO 2012	INCREM.	DECREM.	STERILIZZ	G.C.	ALTRE VARIAZ.	SALDO VARIAZ.	ANNO 2013
CAE E NUOVA FISICA SANITARIA DGR 64176/97	422			- 19			- 19	403
NUOVA SEDE IMMUNOLOGIA CLINICA DGR 15108/2000	2.167			- 91			- 91	2.076
IMMOBILE VIA GENOVA SEDE CRT DGR 23939/96-5239/2001	2.005			- 85			- 85	1.920
COMPLETAMENTO DMI DECR.1001/2002	4.358			- 184			- 184	4.174
AVANCORPO SATELLITE DGR 45047/93	1.768			- 76			- 76	1.692
MIGLIORAMENTO STRUTTURE EVENTO NASCITE DGR 31651/97	712			- 31			- 31	681
NUOVA ONCOLOGIA MEDICA DGR 49603/2000	1.254			- 49			- 49	1.205

R.L.S.C.R.I.B.A.

CONTRIBUTI DA REGIONE PER RISTRUTTURAZIONE IMMOBILI ANNO 2014

CONTRIBUTI DA REGIONE PER RISTRUTTURAZIONE IMMOBILI VALORI €/100	ANNO 2012	INCREM.	DECREM.	STERILIZZ	G.C.	ALTRE VARIAZ.	SALDO VARIAZ.	ANNO 2013
PADIGLIONE INFETTIVI DGR 21254/96	12.891			- 374			- 374	12.517
EDIFICIO OVEST BLOCCHI OPERATORI DGR 64178/97	5.372			- 204			- 204	5.168
RISTRUTTURAZIONE SPDC DGR 40067/98	543			- 19			- 19	524
RECUPERO OSPEDALE FASANO CAUSA TERREMOTO ORDIN. 36/05	572			- 20			- 20	552
FINANZIAMENTO REG. PER PROJECT FINANCE + FINANZIAMENTO STATALE DGR 8871/07	22.000						-	22.000
DECR.3592/12 INTERVENTO DI ADEGUAMENTO E MIGLIORAMENTO SISMICO-OPERE COMPLEMENTARI PF	2.134						-	2.134
DECR. 12236/11 RISTRUTTURAZIONE PRONTO SOCCORSO P.O. GARDONE V/T	1.500						-	1.500
DECR.1825/11 INTERVENTI USO RAZIONALE ENERGIA E FONTI RINNOVABILI	22			- 3			- 3	19
CONTRIBUTO NOTA PROT. H1.2014.0016527 DEL 30/04/2014 PROV. 92	943			- 65			- 65	878
ADEG NORMATIVO PREVENZIONE INCENDI MONTICHIARI DGR 388/13	1.000						-	1.000
LAVORI DI MESSA A NORMA E SICUREZZA DGR 821/13	2.625			- 51	- 1.340		- 1.391	1.234
QUOTA PARTE CONTIBUTO DGR 1102/13 PER LAVORI DI IMPIANTISTICA PF2	622			- 138	1.028		890	1.512
FONDO LEGGE 122 X ACQUISTO BENI IMMOBILI	1.758			- 196	- 112	114	- 194	1.564

R.L.S.C.R.I.B.A.

CONTRIBUTI DA REGIONE PER RISTRUTTURAZIONE IMMOBILI ANNO 2014

CONTRIBUTI DA REGIONE PER RISTRUTTURAZIONE IMMOBILI VALORI €/100	ANNO 2012	INCREM.	DECREM.	STERILIZZ	G.C.	ALTRE VARIAZ.	SALDO VARIAZ.	ANNO 2013
INVESTIMENTI 2014 DGR 1521/2014		4.346		- 11			4.335	4.335
ADEG NORMATIVO POLIAMBULATORI DGR 2673/14		100					100	100
RIMBORSO PER INVESTIMENTI						226	226	226
RETTIFICA STERILIZZ .	- 889						-	- 889
TOTALE	**63.779**	**4.446**	**-**	**- 1.616**	**- 424**	**340**	**2.746**	**66.525**
	90.003	**5.564**	**-**	**- 4.627**	**-**	**380**	**1.317**	**91.320**

Finanzimanto per investimenti da rettifica contributi d'esercizio :

UTILIZZI CONTRIBUTI ANNO 2014						
			VALORE RESIDUO AL 31/12/2013	INVESTIMENTI 2014	STERILIZZ 2014	VALORE RESIDUO AL 31/12/2014
REGIONE LOMBARDIA	DECR. 1632 del 04/04/2014	Riorganizzazione attività trasf.le		447	-132	315
AREU	Delibera 936 del 28/12/2011	Attrezzatura per 118		2	-2	0
FOND. CARIPLO	Delibera 354 del 08/05/2013	Attrezzatura informatica progetto Recovery		2	-2	0
FOND. TELECOM	Delibera 457 del 18/06/2014	Apparecchiatura progetto NPI		59	-59	0
				510	**-195**	**315**

UTILIZZI CONTRIBUTI ANNI PRECEDENTI						
			VALORE RESIDUO AL 31/12/2013	INVESTIMENTI 2014	STERILIZZ 2014	VALORE RESIDUO AL 31/12/2014
UBI BANCO DI BRESCIA	Delibera 1469 del 18/12/2008	Contributo del tesoriere 2012	522		-141	381
UBI BANCO DI BRESCIA	Delibera 1469 del 18/12/2008	Contributi del tesoriere 2013-2014	1.270		-175	1.095

R.L. C.R.I.B.A.

REGIONE LOMBARDIA	D.Lgs 118/2011	Contributo reg.le finanziamento tetto investimenti 2012	5.725		-966	4.759
DIVERSI DONATORI	Delibera 514 del 09/07/2008	Contributi ai reparti 2011	71		-71	0
REGIONE LOMBARDIA	DGR 9741 del 30/06/2009	Progetto Rete Nefrologica Lombarda		36	-36	0
ASL DI BRESCIA	Delibera 166 del 27/02/2013	Apparecchiatura progetto medicina dello sport		8	-8	0
DIVERSI DONATORI	Delibera 514 del 09/07/2008	Contributi ai reparti 2012		154	-154	0
			7.588	**198**	**-1.551**	**6.235**

			7.588	**708**	**-1.746**	**6.550**

Riserve da donazioni e lasciti vincolati ad investimenti

Il valore delle riserve DONAZIONI E SUCCESSIONI al 31/12/2014 pari ad Euro 55.205 mila rappresenta il controvalore delle seguenti voci:

III RISERVA SUCCESSIONI E DONAZIONI VINC. INVESTIMENTI

Il valore delle donazioni in c/capitale si ricava dalla seguente tabella:

CONTO	DESCRIZIONE	PROVENIENZE	Valore 2013	Valore 2014	Acquisiz 2014	Altre variazioni 2014	Decr. Sterilizz 2014	Variazioni % 2014
2.20.2.60	Valore residuo beni mobili in sconto merce	4	1.046	814	15		-247	-22,18 %
2.20.2.60	Valore residuo beni mobili donazioni	9	349	1.012	904		-241	189,97 %
2.20.2.60	Valore residuo beni immobili donazione tesoriere	25	383	366			-17	-4,44 %
	Totale donazioni		**1.778**	**2.192**	**919**		**-505**	**23,28 %**

CONTROVALORE DEI SEGUENTI IMMOBILI:

TERRENI (Sterilizzati) Euro 15.160 mila

R.L. S.C.R.I.B.A.

AREE FABBRICABILI (Sterilizzati)	Euro	11.805	mila
FABBRICATI CIVILI (Sterilizzati)	Euro	22.075	mila
TOTALE	Euro	49.040	mila

Utilizzo riserva nell'esercizio 2007 per rivalutazione a seguito perizia estimativa giurata riferita a beni tutt'ora nel patrimonio	Euro	6.625 mila
TOTALE RISERVA SUCCESSIONI E DONAZIONI	**Euro**	**42.415mila**
Riserva per costo originario beni espropriati dall' Anas nell' esercizio 2008	Euro	4 mila
Riserva per costo originario beni alienati nell'esercizio 2009 a Brescia Mobilità	Euro	1.424 mila
Riserva per costo originario beni alienati nell'esercizio 2009 nel Comune di Azzano Mella - Pontegatello	Euro	53 mila
Esercizio 2011- Riserva per costo originario beni alienati alla Società Centro Padanea seguito rideterminazione mappali oggetto trasferime	Euro	1 mila
Esercizio 2012 – Riserva per costo originario cessione comune Rezzato Riferita stabile Torre	Euro	7 mila
Riserva per costo originario cessione comune Rezzato riferita stabile San Giacomo e Cava	Euro	1 mila
Riserva per costo storico esproprio comune Verolavecchia stabile Scorsarolo	Euro	32 mila
TOTALE RISERVA SUCCESSIONI E DONAZIONI DA REINVESTIRE	**Euro**	**1.522 mila**
Riserva per costo originario beni alienati nell'esercizio 2008 alla Società Centro Padane ricompresi nell'elenco immobili da trasferire a titolo di prezzo al Concessionario dei lavori in regime Project Financing 2	Euro	99 mila
Esercizio 2011- Rideterminazione mappali oggetto trasferimento Rettifica riserva	Euro	-1 mila
Riserva per costo originario fondo Mirandola Sera (Azzano Mella) alienato nell'esercizio 2009 compreso nell'elenco immobili da trasferire a titolo di prezzo al Concessionario dei lavori in regime Project Financing 2	Euro	185 mila
Riserva per costo originario fondo Verziano (Brescia), parte agricola, alienato nell'esercizio 2009 compreso nell'elenco immobili da trasferire a titolo di prezzo al Concessionario dei lavori in regime Project Financing 2	Euro	803 mila

R.L.S.C.P.I.B.A.

Riserva per costo originario fondo Gardellone (Brescia) alienato nell'esercizio 2009 compreso nell'elenco immobili da trasferire a titolo di prezzo al Concessionario dei lavori in regime Project Financing 2	Euro	147 mila
Riserva per costo originario fondo Castello 1 (Azzano Mella) alienato nell'esercizio 2009 compreso nell'elenco immobili da trasferire a titolo di prezzo al Concessionario dei lavori in regime Project Financing 2	Euro	1.119 mila
Riserva per costo originario fondo Fenilnuovo (Azzano Mella) alienato nell'esercizio 2009 compreso nell'elenco immobili da trasferire a titolo di prezzo al Concessionario dei lavori in regime Project Financing 2	Euro	503 mila
Riserva per costo originario fondo Mirandola Mattina (Azzano Mella) alienato nell'esercizio 2009 compreso nell'elenco immobili da trasferire a titolo di prezzo al Concessionario dei lavori in regime Project Financing 2	Euro	219 mila
Riserva per costo originario fondo Breda Belpietro (Flero) Alienato nell'esercizio 2010 compreso nel'elenco immobili da trasferire a titolo di prezzo al Concessionario dei lavori in regime di Project Financing 2	Euro	59 mila
TOTALE RISERVA SUCCESSIONI E DONAZIONI C/O PROJECT FINANCING	**Euro**	**3.133 mila**
RISERVA per acquisizione a titolo gratuito dei beni progetto CRS-SISS (vedi nota)		
TOTALE	**Euro**	**2 mila**

A.III TOTALE RISERVE DA DONAZIONI E LASCITI

RISERVE VINCOLATE AD INVESTIMENTI	**Euro**	**5.940 mila**

E' stato contabilizzato nelle altre riserve il valore di Euro 6.000 mila fatturato a Brescia Mobilità a titolo di corrispettivo per la rinuncia all'esercizio del diritto di opzione di acquisto delle unità immobiliari costituite da posti auto facenti parte della costruzione in Comune di Brescia – Piazza San Padre Pio da Pietralcina.

(Atto Notaio Bossoni Franco del 11/06/2009 n. rep. 75644/18300).

In sede di chiusura del Consuntivo 2009 si è operata una riduzione di Euro 60 mila a parziale copertura delle perdite esercizi fino al 2002 (Circolare Regionale H1.2010 18726 del 24/05/2010 ad oggetto Ripiano perdite a tutto il 31/12/2002).

RL S.C.R.l.B.A.

Si è proceduto inoltre a girocontare il valore di Euro **5.940/1000** nelle riserve donazioni e lasciti destinate ad investimenti . Il valore, concorre a finanziare la realizzazione dell'immobile in pF2. Confronta apposita sezione allegata.

Ai sensi della DGR n. 10030 del 7 agosto 2009 sono stati acquisiti dalla Regione, a decorrere dal 15 settembre 2009, Beni diversi (computers, servers apparati di rete ecc.) con un controvalore netto di Euro 352 mila alla "voce riserva successioni e donazioni vincolate ad investimenti " come indicato in circolare h1.2010 .17112 del 11.5.2010.

RISERVA PLUSVALENZE DA REINVESTIRE

L' importo di **€** € **33.052** si riferisce alle plusvalenze realizzate a seguito cessione dei fondi compresi nell'elenco dei beni dei quali è prevista l'alienazione per il finanziamento a titolo di prezzo ex articolo 143, comma 4 del D. Lgs. N. 163/2006 dei "Lavori di ristrutturazione e riqualificazione del P.O. Spedali Civili di Brescia in regime di Project Financing" e che dovrà essere corrisposta al Concessionario dei lavori medesimi;

RISERVA PLUSVALENZA C/O PROJECT

Valori Euro/1000

DESCRIZIONE	VALORI 2013	VARIAZIONI	VALORI 2014
Plusvalenza realizzata a seguito alienazione nell'esercizio 2008 alla Società Centro Padane Rettifica esercizio 2011 a seguito rideterminazione mappali oggetto del trasferimento	1.144		1.144
Plusvalenza realizzata a seguito alienazione nell' esercizio 2009 del fondo Mirandola Sera (Azzano Mella)	2.321		2.321
Plusvalenza realizzata a seguito alienazione nell'esercizio 2009 del fondo Verziano (Brescia), parte agricola			

RL S.C.R.I.B.A.

DESCRIZIONE	VALORI 2013	VARIAZIONI	VALORI 2014
	11.492		11.492
Plusvalenza realizzata a seguito alienazione nell'esercizio 2009 del fondo Gardellone (Brescia)	1.753		1.753
Plusvalenza realizzata a seguito alienazione nell'esercizio 2009 del fondo Castello 1 (Azzano Mella)	7.172		7.172
Plusvalenza realizzata a seguito alienazione nell'esercizio 2009 del fondo Fenilnuovo (Azzano Mella)	2.997		2.997
Plusvalenza realizzata a seguito alienazione nell'esercizio 2009 del fondo Mirandola Mattina (Azzano Mella)	2.505		2.505
Plusvalenza realizzata a seguito alienazione nell'esercizio 2010 del fondo Breda Belpietro (Flero)	1.101		1.101
Plusvalenza realizzata a seguito alienazione nell'esercizio 2010 dell'ex Ospedale dei Bambini Umberto I (Brescia)	2.567		2.567
TOTALE RISERVA	**33052**		**33.052**

R.I.S.C.R.I.B.A.

FINANZIAMENTO PER ADEGUAMENTO FONDO INVESTIMENTI ANNI 2011 E PRECEDENTI Euro zero (DGS N. 3912 DEL 12.5.2014)

Rappresenta il finanziamento regionale della rivalutazione degli ammortamenti dei beni acquisiti a tutto il 31.12.2011 . Il valore complessivo della rivalutazione pari a Euro 7.312 /1000 è stato calcolato dall'Azienda e comunicato alla Regione con nota prot. H1.2013.12663 del 24 aprile 2013 .

In questa sede come previsto dalla Circolare Regionale n. H1.2015.13864 del 11.5.2015 e dalla Circolare n. H1.2015.14856 del 18/05/2015 l'Azienda ha contabilizzato un contributo integrativo di Euro 5.118/1000 pari al 70% del finanziamento assegnato e contestualmente il credito verso la Regione è stato estinto mediante utilizzo contributi regionali in acconto "da regolarizzare"

Contributi per ripiano perdite

Per la suddetta area di Bilancio non sono rilevati valori di Bilancio

Utili (perdite) portati a nuovo

Si è proceduto inoltre alla all'azzeramento della Perdita di Euro 7.312/1000 mediante accesso a un contributo Regionale di parte corrente in ottemperanza alla Circolare Regionale n. H1.2015.13864 del 11.5.2015 e dalla Circolare n. H1.2015.14856 del 18/05/2015

Utile (perdita) d'esercizio

Per la suddetta area di Bilancio non sono rilevati valori di Bilancio

FATTI DI RILIEVO delle movimentazioni dell'esercizio

ALTRE INFORMAZIONI RELATIVE AL PATRIMONIO NETTO

Inserire SI *o* NO *nella cella in giallino denominata <<Caso presente in azienda?>>:*

Cod.	Informazione	Caso presente in azienda?	*Se* Sì, *illustrare*
PN01	**Donazioni e lasciti vincolati ad investimenti.** Nell'esercizio non sono state rilevate donazioni e lasciti vincolati ad investimenti?	**SI**	*Dettaglio rilevato nella voce contributi vincolati di parte corrente.*
PN02	**Fondo di dotazione.** Il fondo di dotazione ha subito variazioni rispetto all'esercizio precedente?	**NO**	*Se Sì, specificare importo e motivazione variazione*
PN03	**Altro.** Esistono altre informazioni che si ritiene necessario fornire per soddisfare la regola generale secondo cui "Se le informazioni richieste da specifiche disposizioni di legge non sono sufficienti a dare una rappresentazione veritiera e corretta, si devono fornire le informazioni complementari necessarie allo scopo" (art 2423 cc)?	**No**	*Se* Sì, *illustrare*

12. Fondi per rischi e oneri

B) FONDI PER RISCHI ED ONERI

RI.S.C.R.I.B.A.

I dati relativi alla consistenza iniziale, all'accantonamento e agli utilizzi dell'esercizio, nonché le riclassificazioni che concorrono alla determinazione del valore finale dell'esercizio, sono riportate nelle tabelle di Nota Integrativa Tabellare e nelle Schede di dettaglio, laddove previste dal D.lgs. 118/2011 e s.m.i.. Le tabelle sono presenti in allegato agli schemi di Stato Patrimoniale e Conto Economico e costituiscono parte integrante del Bilancio d'Esercizio.

Per questa categoria sono previste le seguenti tipologie:

- B.I) Fondi per imposte, anche differite
- B.II) Fondi per rischi
- B.III) Fondi da distribuire
- B.IV) Quote inutilizzate contributi
- B.V) Altri fondi per oneri e spese

In particolare, per le categorie ***B) FONDI PER RISCHI ED ONERI,*** se movimentate, l'iscrizione tra i fondi è corredata da tutte le informazioni di dettaglio relative agli eventuali utilizzi dei fondi indicando la natura del costo; le informazioni di dettaglio sono rilevate nella tabella apposita del foglio *Utilizzi_Fondi_San* allegata al Bilancio d'Esercizio.

Inoltre, per le categorie ***B.IV) Quote inutilizzate contributi***, se movimentate, l'iscrizione tra i fondi è corredata da tutte le informazioni di dettaglio relative alla Assegnazione indicando la descrizione dell'ente o del soggetto concedente, gli estremi degli atti di assegnazione, la destinazione e la natura dei costi correlati al contributo, gli importi assegnati, utilizzati e accantonati, nonché le quote destinate agli investimenti; le informazioni di dettaglio sono rilevate nelle tabelle apposite dei fogli "*VincNI_SAN*" e *"UtilizziNI_SAN"* allegati al Bilancio d'Esercizio.

PRINCIPALI INFORMAZIONI delle movimentazioni dell'esercizio

Fondo rischi per oneri

Nell'ambito del Fondo rischi per oneri è ricompreso l'utilizzo dei fondi per risarcimenti assicurativi sulla responsabilità civile. Il Fondo presenta la seguente evoluzione:

TABELLA UTILIZZO FONDO ACCANTONAMENTO SINISTRI anno 2014

		FONDO AL 31/12/2013	ACCANT. 31/12/2014	UTILIZZO anno 2014	FONDO al 31/12/2014
3.67.1.53	AUTOASSICURAZIONI	580.324,54	1.865.418,09	2.445.742,63	-
3.67.1.54	FARO ASSICURAZIONI	1.197.307,00	903.802,18	966.109,18	1.135.000,00
3.67.1.56	FRANCHIGIA AM TRUST	1.603.058,50	320.779,73	1.318.967,00	604.871,23
		3.380.690,04	**3.090.000,00**	**4.730.818,81**	**1.739.871,23**

Le liquidazioni dei singoli sinistri sono state rendicontate ai competenti Servizi della DG Salute.

Si rappresenta nella scheda allegata stima sviluppo rischi e consistenza Fondo rischi:

AI S.C.R.I.B.A.

	COMPAGNIA	SINISTRI APERTI	RISERVA AL 31.12.2013
ANNO 1999	ASSITALIA ASS.NI	3	222.255,00
ANNO 2000	ASSITALIA ASS.NI	0	-
ANNO 2001	ASSITALIA ASS.NI	0	-
ANNO 2002	ASSITALIA ASS.NI	0	-
		TOTALE	**222.255,00**
ANNO 2003	LLOYD'S LONDRA	58	2.524.930,00
ANNO 2004	LLOYD'S LONDRA	62	1.869.100,00
ANNO 2005	LLOYD'S LONDRA	64	6.814.400,00
		TOTALE	**11.208.430,00**
ANNO 2006	AUTOASSICURAZIONE	30	4.395.804,57
ANNO 2007	AUTOASSICURAZIONE	24	6.638.069,00
ANNO 2008	AUTOASSICURAZIONE	43	7.794.934,71
ANNO 2009	AUTOASSICURAZIONE	11	3.740.688,00
ANNO 2011	AUTOASSICURAZIONE	1	50.000,00
ANNO 2013	AUTOASSICURAZIONE	5	160.100,00
		TOTALE	**22.779.596,28**
ANNO 2009	FARO ASSICURAZIONI	18	4.449.800,00
ANNO 2010	FARO ASSICURAZIONI	30	4.671.268,00
ANNO 2011	FARO ASSICURAZIONI	30	7.176.673,00
		TOTALE	**16.297.741,00**
ANNO 2011	AMTRUST EUROPE	14	934.000,00

RL S.C.R.I.B.A.

ANNO 2012	AMTRUST EUROPE	53	11.224.350,00
ANNO 2013	AMTRUST EUROPE	109	13.192.107,00
		TOTALE	**25.350.457,00**

EROSIONE FRANCHIGIA AMTRUST

ANNO	**SINISTRI DEFINITI**	**IMPORTO**	**RESIDUO FRANCHIGIA**
ANNO 2011	**22**	**191.518,80**	**1.308.481,20**
ANNO 2012	**31**	**1.902.392,50**	**1.097.607.50**
ANNO 2013	**22**	**721.337,03**	**2.278.662,97**
ANNO 2014	**2**	**920,00**	**2.999.080,00**

RLS.C.R.I.B.A.

COMPAGNIA	ANNO EVENTO	STIMA ANNO CHIUSURA	RISERVA	STIMA COSTO	FRANCHIGIA A CARICO AZIENDA	EXTRA COPERTURA A CARICO AZIENDA		FONDO RISCHI AL 31.12.2014	RISCHI NON CO-PERTI DA FONDO
LLOYD (sx aperti 2003-2005)			**15.221.639,22**		la franchigia risulta erosa per tutti i tre anni				
ASSITALIA			**222.255,00**						
FARO ASSICURAZIONI (FINO AL 30.6.2011)	2009	2015	1.900.000,00			633.333,33			
	2010	2016	1.683.488,00			561.162,67			
	2011	2017	6.065.543,00			2.021.847,67			
TOTALE FARO ASSICURAZIONI			**9.649.031,00**			**3.216.343,67**			
AMTRUST/MCM (DAL 30.6.2011)	2011	2017	769.500,00		1.308.481,20				
	2012	2018	4.295.500,00		1.097.607,50				
	2013	2019	10.606.150,00		2.278.662,97				
	2014	2020	9.049.500,00		2.999.080,00				
TOTALE AMTRUST ASS.NI			**24.720.650,00**		**7.683.831,67**				
AUTOASSICURAZIONE	2006	2013	3.533.567,03	1.177.855,68					
(riserva sui sx aperti)	2007	2014	4.041.169,00	1.347.056,33					
	2008	2015	6.700.138,40	2.233.379,47					
	2009	2016	1.305.838,00	435.279,33					
TOTALE AUTOASSICUR.AZIONE			**15.580.712,43**	**5.193.570,81**					**16.093.746,15**

RLS.C.R.I.B.A.

COMPAGNIA	ANNO EVENTO	STIMA ANNO CHIUSURA	RISERVA	STIMA COSTO	FRANCHIGIA A CARICO AZIENDA	EXTRA COPERTURA A CARICO AZIENDA		FONDO RISCHI AL 31.12.2014	RISCHI NON CO-PERTI DA FONDO
SVILUPPO FON-DI/ACCANTONAMENTI	**2014**	**2015**	**2016**	**2017**	**2018**	**2019**	**2020**	TOTALE	
FARO ASSICURAZIONI		633.333						633.333	
	1.135.000	280.581	280.581					561.163	
		673.949	673.949	673.949				2.021.848	
	1.135.000	**1.587.864**	**954.531**	**673.949**	**0**			**3.216.344**	
								0	
FRANCHIGIA AMTRAST/MCM	**604.871**	**1.433.832**	**1.250.000**	**1.250.000**	**1.250.000**	**1.250.000**	**1.250.000**	**7.683.832**	
								0	
								0	
AUTOASSICURAZIONE		1.177.856	673.528	1.417.987,99	744.459,82	744.460	435.279	5.193.571	
								0	
								0	
	0	**1.177.856**	**673.528**	**1.417.988**	**744.460**	**744.460**		**5.193.571**	
								0	
TOTALE	**1.739.871**	**4.199.551**	**2.878.059**	**3.341.937**	**1.994.460**	**1.994.460**	**1.250.000**	**16.093.746**	

RISCRIBA

Fondi Per accantonamento contributi

IL fondo presenta al 31.12.2014 una consistenza di Euro 3.873/1000 , nel corso dell'esercizio sono stati effettuati accantonamenti per Euro 2.253/1000 e utilizzi per Euro 1.963/1000-. Relativamente al dettaglio si veda modello contributi vincolati e dettaglio costi Ce nisan colonna contributi

Altri Fondi per Oneri e spese

Nell'ambito del suddetto fondo sono iscritti fondi accantonati per rinnovi contrattuali:

	ESERCIZIO 2014			
VOCI	FONDO RESIDUO AL 31/12/2013	UTILIZZO AUTORIZZATO	FONDO RESIDUO AL 31/12/2014	
VALORE AL 31.12.2007				
2006-2007 COMPARTO	868		868	CONTRATTO APPLICATO
2006-2207 DIRIGENZA MEDICA	462		462	CONTRATTO APPLICATO
2006-2007 DIRIGENZA S.P.T.A	110		110	CONTRATTO APPLICATO
2008 RISP.APP. DIRIGENZA SPTA	23		23	CONTRATTO APPLICATO
2008 COMPARTO	2645		2.645	CONTRATTO APPLICATO
2008 DIRIGENZA MEDICA	1251		1.251	CONTRATTO APPLICATO
2008 DIRIGENZA SPTA	150		150	CONTRATTO APPLICATO
2009 COMPARTO	827		827	CONTRATTO APPLICATO
2009 DIRIGENZA MEDICA	719		719	CONTRATTO APPLICATO
2009 DIRIGENZA SPTA	110		110	CONTRATTO APPLICATO
2010 DIRIGENZA MEDICA BIENNIO 2008/2009	669		669	CONTRATTO APPLICATO
2010 DIRIGENZA SPTA BIENNIO 2008/2009	105		105	CONTRATTO APPLICATO
2010 COMPARTO	168		168	VACANZA CONTRATTUALE

RL S.C.R.I.B.A.

	ESERCIZIO 2014			
VOCI	FONDO RESIDUO AL 31/12/2013	UTILIZZO AUTORIZZATO	FONDO RESIDUO AL 31/12/2014	
2010 DIRIGENZA MEDICA	45		45	VACANZA CONTRATTUALE
2010 DIRIGENZA SPTA	5		5	VACANZA CONTRATTUALE
	8.157	0	8.157	
SUMAIISTI	40	0	40	
UNIVERSITA'	38		38	
	8.235	0	8.235	

RLS.C.R.I.B.A.

ALTRI FONDI PER ONERI E SPESE

FONDO ACCANTONAMENTO INTERESSI DI MORA

L'Azienda ha rilevato al 31.12.2014 tutte le fatture emesse dalle Ditte Fornitrici a titolo di in-teressi di mora. Il valore del Fondo accantonato pari ad Euro 64 mila , rappresenta la prudenziale previsione di ulteriori oneri ad-debitabili.

FONDO ACCANTONAMENTO Legge 122 del 30 luglio 2010 artt. 6 e 9 e l.r. 19/2010 art. 2, comma 3.

L'Azienda nel corso dell'esercizio 2014 ha utilizzato Euro 160/1000 per investimenti, il fondo residuo al 31/12/2014 è pari a Euro 34/1000.

FATTI DI RILIEVO delle movimentazioni dell'esercizio

Per la suddetta area di Bilancio non si sono verificati fatti di rilevo

Di seguito sono illustrati brevemente i criteri utilizzati per la determinazione dell'entità dei fondi, nonché degli estremi dei verbali del Collegio Sindacale come specificato nella tabella. Nel caso di assenza di un verbale specifico del collegio sindacale, si è indicato il verbale di approvazione del bilancio d'esercizio cui il fondo si riferisce.

3.20.10.00.000.000.00.000 **B.I) Fondi per imposte, anche differite**

Descrizione	Anno di costituzione	Criteri di determinazione	Importi	Estremi del verbale del Collegio Sindacale

3.20.20.10.000.000.00.000 **B.II.1) Fondo rischi per cause civili ed oneri processuali**

Descrizione	Anno di costituzione	Criteri di determinazione	Importi	Estremi del verbale del Collegio Sindacale

3.20.20.20.000.000.00.000 **B.II.2) Fondo rischi per contenzioso personale dipendente**

R.L.S.C.I.B.A.

Descrizione	Anno di costituzione	Criteri di determinazione	Importi	Estremi del verbale del Collegio Sindacale

3.20.20.30.000.000.00.000 **B.II.3) Fondo rischi connessi all'acquisto di prestazioni sanitarie da privato**

Descrizione	Anno di costituzione	Criteri di determinazione	Importi	Estremi del verbale del Collegio Sindacale

3.20.20.40.000.000.00.000 **B.II.4) Fondo rischi per copertura diretta dei rischi (autoassicurazione)**

Descrizione	Anno di costituzione	Criteri di determinazione	Importi	Estremi del verbale del Collegio Sindacale
AUTOASSICURAZIONE	2006	STIMA DEGLI EVENTI IN CORSO DI LIQUIDAZIONE	1740	

3.20.20.50.000.000.00.000 **B.II.5) Altri fondi rischi**

Descrizione	Anno di costituzione	Criteri di determinazione	Importi	Estremi del verbale del Collegio Sindacale

3.20.50.30.000.000.00.000 **B.V.3) Altri fondi per oneri e spese**

Descrizione	Anno di costituzione	Criteri di determinazione	Importi	Estremi del verbale del Collegio Sindacale

R.L.S.C.R.I.B.A

INTERESSI DI MORA	2013	Stima aziendale	64	Verbale 11 DEL 7/11/2014
RISPARMIO PIANO RAZIONALIZZ.SPESE Legge 122/2010	2011	Legge 122/2010	34	Verbale 11 DEL 7/11/2014

ALTRE INFORMAZIONI RELATIVE A FONDI RISCHI E ONERI

Inserire SI *o* NO *nella cella in giallino denominata <<Caso presente in azienda?>>:*

Cod.	Informazione	Caso presente in azienda?	*Se* Sì, *illustrare*
FR01	Con riferimento ai rischi per i quali è stato costituito un fondo, esiste la possibilità di subire perdite addizionali rispetto agli ammontari stanziati?	**SI**	*IL Fondo accantonato e lo stanziamento , è quello autorizzato da ultimo con Decreto Regionale n 868 del 4/2/2014 Nell'ambito degli stanziamenti autorizzati l'Azienda liquida i sinistri maturati in regime di autoassicurazione, in regime di assicurazione Faro assicurazioni in amministrazione controllata, e in Regime di franchigia Compagnia di Assicurazione Amstrast Eventuali maggiori fabbisogni vengono relazionati puntualmente alla Direzione Generale Salute - Ultimo Aggiornamento nota prot. 20173 del* 20/4/2015
FR02	Esistono rischi probabili, a fronte dei quali non è stato costituito un apposito fondo per l'impossibilità di formulare stime attendibili?	**NO**	*Se Sì, indicare le informazioni utili per la comprensione della situazione*
FR03	Esistono rischi (né generici, né remoti) a fronte dei quali non è stato costituito un apposito fondo perché solo possibili, anziché probabili? Da tali rischi potrebbero scaturire perdite significative?	**NO**	*Se Sì, indicare le informazioni utili per la comprensione della situazione*
FR04	Esistono altre informazioni che si ritiene necessario fornire per soddisfare la regola generale secondo cui "Se le informazioni richieste da specifiche disposizioni di legge non sono sufficienti a dare una rappresentazione veritiera e corretta, si devono fornire le informazioni complementari necessarie allo scopo" (art 2423 cc)?	**NO**	*Se* Sì, *illustrare*

RI.S.C.R.I.B.A.

13. Trattamento di fine rapporto

C) TRATTAMENTO DI FINE RAPPORTO

I dati relativi alla consistenza iniziale, all'accantonamento e agli utilizzi dell'esercizio, nonché le riclassificazioni che concorrono alla determinazione del valore finale dell'esercizio, sono riportate nelle tabelle di Nota Integrativa Tabellare e nelle Schede di dettaglio, laddove previste dal D.lgs. 118/2011 e s.m.i.. Le tabelle sono presenti in allegato agli schemi di Stato Patrimoniale e Conto Economico e costituiscono parte integrante del Bilancio d'Esercizio.

Per questa categoria sono previste le seguenti tipologie:

- C.I) Fondo per premi operosità
- C.II) Fondo per trattamento di fine rapporto dipendenti

In particolare, per le categorie ***C) TRATTAMENTO DI FINE RAPPORTO*** se movimentate, l'iscrizione tra i fondi è corredata da tutte le informazioni di dettaglio relative agli eventuali utilizzi dei fondi indicando la natura del costo; le informazioni di dettaglio sono rilevate nella tabella apposita del foglio *Utilizzi_Fondi_San* allegata al Bilancio d'Esercizio.

PRINCIPALI INFORMAZIONI delle movimentazioni dell'esercizio

Fondo Premio Operosità Sumai

La consistenza al 31.12.2014 è pari a Euro 3.382/1000. Per la suddivisione vedi tabella sottostante

Fondo per trattamento fine rapporto dipendenti

Al 31/12/2014 non sono stati effettuati accantonamenti al TFR . L'Azienda non ha in dotazione per-sonale dipendente per il quale sia previsto l'accantonamento al TFR.Per questa voce non è previsto

FATTI DI RILIEVO delle movimentazioni dell'esercizio

Per la suddetta area di Bilancio non si sono verificati fatti di rilevo

Di seguito sono illustrati brevemente i criteri utilizzati per la determinazione dell'entità dei fondi, nonché degli estremi dei verbali del Collegio Sindacale come specificato nella tabella. Nel caso di assenza di un verbale specifico del collegio sindacale, si è indicato il verbale di approvazione del bilancio d'esercizio cui il fondo si riferisce.

3.30.10.00.000.000.00.000 **C.I) Fondo per premi operosità**

Descrizione	Anno di costituzione	Criteri di determinazione	Importi	Estremi del verbale del Collegio Sindacale
FONDO PREMIO OPEROSITA' SUMAI	sino al 1994	Calcolo con procedura stipendi	806	Verbale Consuntivo 2013
FONDO PREMIO OPEROSITA' SUMAI	1995/1997	Calcolo con procedura stipendi	187	Verbale Consuntivo 2013
FONDO PREMIO OPEROSITA' SUMAI	1998	Calcolo con procedura stipendi	110	Verbale Consuntivo 2013
FONDO PREMIO OPEROSITA' SUMAI	1999	Calcolo con procedura stipendi	112	Verbale Consuntivo 2013
FONDO PREMIO OPEROSITA'	2000	Calcolo con procedura sti-	173	Verbale Consun-

R.E.S.C.R.I.B.A.

SUMAI		pendi		tivo 2013
FONDO PREMIO OPEROSITA' SUMAI	2001	Calcolo con procedura stipendi	121	Verbale Consuntivo 2013
FONDO PREMIO OPEROSITA' SUMAI	2002	Calcolo con procedura stipendi	142	Verbale Consuntivo 2013
FONDO PREMIO OPEROSITA' SUMAI	2003	Calcolo con procedura stipendi	184	Verbale Consuntivo 2013
FONDO PREMIO OPEROSITA' SUMAI	2004	Calcolo con procedura stipendi	196	Verbale Consuntivo 2013
FONDO PREMIO OPEROSITA' SUMAI	2005	Calcolo con procedura stipendi	254	Verbale Consuntivo 2013
FONDO PREMIO OPEROSITA' SUMAI	2006	Calcolo con procedura stipendi	72	Verbale Consuntivo 2013
FONDO PREMIO OPEROSITA' SUMAI	2007	Calcolo con procedura stipendi	101	Verbale Consuntivo 2013
FONDO PREMIO OPEROSITA' SUMAI	2008	Calcolo con procedura stipendi	201	Verbale Consuntivo 2013
FONDO PREMIO OPEROSITA' SUMAI	2009	Calcolo con procedura stipendi	120	Verbale Consuntivo 2013
FONDO PREMIO OPEROSITA' SUMAI	2010	Calcolo con procedura stipendi	164	Verbale Consuntivo 2013
FONDO PREMIO OPEROSITA' SUMAI	2011	Calcolo con procedura stipendi	182	Verbale Consuntivo 2013
FONDO PREMIO OPEROSITA' SUMAI	2012	Calcolo con procedura stipendi	108	Verbale Consuntivo 2013
FONDO PREMIO OPEROSITA' SUMAI	2013	Calcolo con procedura stipendi	-43	Verbale Consuntivo 2013
FONDO PREMIO OPEROSITA' SUMAI	2014	Calcolo con procedura stipendi	192	Verbale Consuntivo 2013

RLS CRIBA

ALTRE INFORMAZIONI RELATIVE A TRATTAMENTO DI FINE RAPPORTO

Inserire SI *o* NO *nella cella in giallino denominata <<Caso presente in azienda?>>:*

Cod.	Informazione	Caso presente in azien-	*Se* Sì, *illustrare*

		da?	
TR01	**Altro**. Esistono altre informazioni che si ritiene necessario fornire per soddisfare la regola generale secondo cui "Se le informa-zioni richieste da specifiche disposizioni di legge non sono sufficienti a dare una rappresentazione veritiera e corretta, si devono fornire le informazioni complementari necessarie allo scopo" (art 2423 cc)?	**NO**	*Se* Sì, *illustrare*

RLS.C.R.I.B.A.

14. Debiti

D) DEBITI

I dati relativi al valore iniziale, alle movimentazioni dell'esercizio quali incrementi, decrementi per pagamenti e giroconti, che concorrono alla determinazione del valore finale dell'anno, nonché i dettagli dei debiti per acquisto cespiti ed, infine, le fatture da ricevere, l'anzianità e la scadenza dei crediti, sono riportati nelle tabelle di Nota Integrativa Tabellare (vedi allegati del Bilancio d'Esercizio).

Per questa categoria sono previste le seguenti tipologie:

- D.I. Debiti per Mutui passivi
- D.II. Debiti v/Stato
- D.III. Debiti v/Regione
- D.IV. Debiti v/Comuni
- D.V. Debiti v/Aziende sanitarie pubbliche
- D.VI. Debiti V/ Società Partecipate e/o Enti Dipendenti Della Regione
- D.VII. Debiti v/Fornitori
- D.VIII. Debiti v/Istituto tesoriere
- D.IX. Debiti Tributari
- D.X. Debiti v/Istituti previdenziali, assistenziali e sicurezza sociale
- D.XI. Debiti v/Altri

In particolare, per la categoria ***D.I. Debiti per Mutui passivi***, se movimentata, l'iscrizione tra i debiti è corredata da tutte le informazioni di dettaglio relative alla destinazione, al soggetto erogatore, agli estremi della delibera di autorizzazione regionale, alla scadenza, alla garanzia e ai tassi reali, nonché l'importo iniziale e il debito residuo; le informazioni di dettaglio sono rilevate nella tabella apposita del foglio *"Dettaglio_SP_San"* allegata al Bilancio d'Esercizio.

PRINCIPALI INFORMAZIONI delle movimentazioni dell'esercizio

Debiti per Mutui passivi

Per la suddetta area di Bilancio non sono rilevati valori di Bilancio

Debiti v/Stato

Per la suddetta area di Bilancio non sono rilevati valori di Bilancio

Debiti v/Regione

I debiti verso la Regione rappresentano l'anticipo di liquidità necessario al pagamento degli acquisti pluriennali e sono correlati a minori anticipi corrisposti dalla Asl di appartenenza .

IL valore di Debiti verso la Regione "Acconti da regolarizzare " al 31.12.2014 ammonta a Euro 57.411/1000.
Nel corrente esercizio è stata operata una diminuzione di Euro 19.867/1000 in quanto è stata data applicazione alle disposizioni contenute nella Circolari prot. H1.2015.13864 del 11.5.2015 e aggiornata con Circolare n. H1.2015.14856 del 18.5.2015 relativamente a.:
-Rilevazione incasso Contributo per ricalcolo ammortamenti anni 2011 pari a Euro 7.312/1000 , mediante utilizzo acconti da Regione (non regolarizzato)

RLS.C.R.I.B.A.

-Rilevazione incasso contributo per ammortamenti netti 2014 pari a Euro 12.555/1000 mediante utilizzo acconti da Regione (non regolarizzato) .

Debiti v/Comuni

Per la suddetta area di Bilancio non sono rilevati valori di Bilancio

Debiti v/Aziende sanitarie pubbliche

I debiti verso Asl/Aziende Ospedaliere e>Ircs sono puntualmente estinti in compensazione dei crediti esistenti . Relativamente al debito verso la Asl di Brescia, si precisa che esso comprende l'importo di Euro 9.922/1000 corrispondente al Credito acceso nei confronti della Prefettura per prestazioni a favore di Stranieri Stp
Si evidenzia che l'incremento tra l'esercizio 2013 e 2014 è riferibile ad un anticipo di cassa nel mese di dicembre 2014.

CODICE INTERCOMPANY	ASL LOMBARDE	31/12/2013	31/12/2014	VARIAZIONE	VARIAZIONE %
301	ASL BERGAMO				
302	ASL BRESCIA	10.128	24.660	14.532	143,48
303	ASL COMO			0	0
304	ASL CREMONA		6	6	100
305	ASL LECCO			0	0
306	ASL LODI			0	0
307	ASL MANTOVA			0	0
308	ASL MILANO CITTA'			0	0
309	ASL MILANO 1			0	0
310	ASL MILANO 2			0	0
311	ASL MILANO 3			0	0
312	ASL PAVIA			0	0
313	ASL SONDRIO			0	0
314	ASL VARESE			0	0
315	ASL VALLECAMONICA	79	73	-6	-7,59
TOTALE		**10.207**	**24.739**	14.532	142,37

	A.O. **OSPEDALIERE LOMBARDE**				-
					-
951	FONDAZ. MACCHI	0		0	0,00
952	S.ANTONIO ABATE	0		0	0,00
953	OSP.CIRCOLO BUSTO	0	88		100,00
955	MELLINI-CHIARI	87	80	-7	-8,05
956	OSP.CIV.DESENZANO	52	56	4	7,69
957	IST.OSPITALIERI CREMONA	215	225	10	4,65
958	OSPEDALE MAGGIORE CREMA			0	0,00
959	SANT'ANNA- COMO	0	1	1	100,00
960	OSP.CIRCOLO-LECCO	18	140	122	677,78
961	E. MORELLI SONDALO			0	0,00

RL S.C.R.I.B.A.

962	OSP.RIUNITI-BERGAMO	10	86	76	760,00
963	OSP.TREVIGLIO CARA-VAGGIO	21	125	104	495,24
964	BOLOGNINI-SERIATE	74		-74	-100,00
965	POMA- MANTOVA	54		-54	-100,00
966	L.SACCO-MILANO	20	15	-5	-25,00
967	NIGUARDA- MILANO	8	10	2	25,00
968	I.C.P.- MILANO	3	2	-1	-33,33
969	FATEBENEFRATELLI-MILANO	11		-11	-100,00
970	SAN PAOLO- MILANO	3	1	-2	-66,67
971	IST.ORTOPEDICO PINI-MILANO	16	11	-5	-31,25
972	SAN CARLO BORROME-O- MI			0	0,00
973	OSP.CIVILI- LEGNANO	0	1	1	100,00
974	SALVINI- GARBAGNATE MI	20	54	34	170,00
975	OSP.CIRCOLO MELE-GNANO	19		-19	-100,00
976	OSP.CIVILE VIMERCATE	16			-100,00
977	SAN GERARDO TINTORI-MILANO	59	36	-23	-38,98
978	AO DELLA PROVINCIA - LODI	80	17	-63	-78,75
979	AO DELLA PROVINCIA - PAVIA			0	0,00
980	AO VALTELLINA	40	95	55	137,50
TOTALE		**826**	**1043**	217	26,27

	IRCSS PUBBLICI				
920	INRCA CASATENUOVO			0	
925	OSPEDALE MAGGIORE MANGIAGALLI	16	5	-11	-68,75
922	ISTITUTO TUMORI			0	0,00
923	ISTITUTO BESTA MILA-NO	28	35	7	25,00
924	POLICLINICO S. MATTEO	15	9	-6	-40,00
TOTALE		**59**	**49**	-10	-16,95

Debiti V/ Società Partecipate e/o Enti Dipendenti Della Regione

Debiti v/Fornitori

-Il valore al 31/12/2014 dei debiti verso fornitori manifesta un incremento del 15.76% rispetto al valore al 31/12/2014 . Tale incremento è senz'altro da attribuire all'incremento del volume della spesa per beni e servizi per effetti dei maggiori costi connessi all'apertura dei nuovi padiglioni ospedalieri realizzati con la formula del PF2. (Incremento della spesa pari a Euro 13 milioni)
Anche per l'esercizio 2014 l'obiettivo del rispetto dei tempi di pagamento è stato conseguito con un indice di -0.44%:
L'azienda ha ottemperato alla prescitta pubblicazione su sito del MEF entro il 31 gennaio 2015

- *L'Azienda ha ottemperato alla corretta predisposizione del Budget di Cassa nei tempi prescritti dalla Regione (5 giorni successivi alla Rendicontazuione cet) coerenti con i flussi contabili in essere .*
- *Non son pervenuti rilievi regionali in ordine ai sopraindicati flussi.*

RL S.C.R.I.B.A.

Debiti v/Istituto tesoriere

- *i debiti verso Tesoriere sono a zero per effetto della chiusura dell'esercizio con un saldo positivo.*

Debiti Tributari

Il dettaglio dei debiti tributari è così composto:

	31/12/2013	31/12/2014	Variazione	Variazione %
Erario c/ritenute fiscali (IRPEF)	8.120	7.664	-456	-5,61
Irap	2.694	2.689	-5	-0,18
Altri (compresa IVA)	274	196	-78	-28,46
Totale	11.088	10.549	-539	-4,86

Debiti v/Istituti previdenziali, assistenziali e sicurezza sociale

L'importo al 31/12/2014 di Euro 11.307 mila del debito verso gli Istituti Previdenziali è così suddiviso
Debito v/INPDAP per Euro 11.277
Debito v/INPS per Euro 18
Debito v/Fondo Perseo Per Euro 12

Debiti verso dipendenti

I debiti verso dipendenti pari a Euro 24.326/1000 sono sostanzialmente stabili, evidenziando un lievissimo incremento di Euro 366/1000 rispetto all'esercizio 2013.
Essi rappresentano il saldo delle competenze accessorie e di risultato che di norma vengono erogate nel mese di maggio dell'anno successivo;

- i debiti per ferie al personale pari a Euro 1.783/1000 si mantengono costanti come indicato nelle linee guida regionali per la redazione del Bilancio d'Esercizio ;

Debiti V/Gestioni liquidatorie
Debiti verso gestioni liquidatorie/stralcio per prestiti di cassa – Corrisponde al saldo rilevato sul Conto Finanziario al 31.12.2014 Deliberato con provv. N.214 del 25.03.2015

R.L.S.C.R.I.B.A.

Si sintetizzano di seguito i saldi di cassa delle gestioni pregresse in carico al Commissario liquidatore alla data del 31/12/2014 corrispondenti ai debiti

Importi in Euro/1000	Gestione stralcio 1994 e prec. ex U.S.S.L. 38 Gardone V.T.	Gestione stralcio 1994 e prec. ex U.S.S.L. 41 di Brescia	Gestione stralcio 1994 e prec. ex U.S.S.L. 44 Monti-chiari	Gest. stralcio 1994 e prec. Spedali Civili 906	Totale stralcio
Saldo Cassa verso gestione corrente	-185	-1.440	53	13.233	11.659

Debiti v/Altri

-Altri Debiti diversi verso privati pari a Euro 2.888/1000 risultano come di seguito dettagliati:

DESCRIZIONE	DEBITO	FATTURE DA RICEVERE	TOTALE
DEBITI V/ORG. SINDACALI	€ 75.136,48		€ 75.136,48
DEBITI V/ALTRI ENTI PER RETRIBUZIONE	€ 368.401,76		€ 368.401,76
DEBITI DIVERSI	€ 1.205.622,84	€ 6.717,37	€ 1.212.340,21
CLIENTI C/ANTICIPAZ.	€ 407.843,46		€ 407.843,46
DEBITI PER DEP. CAUZ. VERSATI	€ 4.607,76		€ 4.607,76
DEP. CAUZ. LIB.PROFESS.	€ 63.081,95		€ 63.081,95
IST. TES. C/GIRI POSTALI	€ 595,40		€ 595,40
DEBITI V/COLLEGIO REVISORI	€ 19.166,95	€ 51.603,06	€ 70.770,01
DEBITI V/ORGANI ISTITUZ.	€ 84.144,54		€ 84.144,54
DEBITI V/PROF. CONS. COLLAB.	€ 733,54	€ 507.782,50	€ 508.516,04
PROFES. C/COMP. DA LIQ.	€ 83.835,50		€ 83.835,50
PREST. LIB. PROF. C/ANTIC.	€ 8.826,15		€ 8.826,15
	€ 2.321.996,33	**€ 566.102,93**	**€ 2.888.099,26**

-Debiti verso Altri Enti Pubblici - Debiti verso Altri Enti Pubblici - Il principale debito è quello esposto nei confronti dell'Università degli Studi di Brescia (Euro 1.201mila). Il

RLS.C.R.I.B.A.

FATTI DI RILIEVO delle movimentazioni dell'esercizio

Per la suddetta area di Bilancio non si sono verificati fatti di rilevo

ALTRE INFORMAZIONI RELATIVE A DEBITI

Inserire SI *o* NO *nella cella in giallino denominata <<Caso presente in azienda?>>:*

Cod.	Informazione	Caso presente in azienda?	*Se Sì, illustrare*
DB01	**Transazioni**. I debiti verso fornitori sono sottoposti a procedure di transazione regionali?		DB01 – SI I debiti verso fornitori sono sottoposti a procedure di transazione regionali con riferimento alle fatture per interessi di mora . Con riferimento alla Circolare regionale pervenuta con e-mail del 6 giugno 2012 l'Azienda con nota prot. 27236 del 12.6.2012 ha comuncato l'ammontare delle Fatture per interessi di mora in essere riferite alla Ditta Johnson & Johnson per Euro 3.100,79.
DB02	**Altro**. Esistono altre informazioni che si ritiene necessario fornire per soddisfare la regola generale secondo cui "Se le informazioni richieste da specifiche disposizioni di legge non sono sufficienti a dare una rappresentazione veritiera e corretta, si devono fornire le informazioni complementari necessarie allo scopo" (art 2423 cc)?	**NO**	*Se Sì, illustrare*

RL S.R.L.B.A.

15. Ratei e risconti passivi

E) RATEI E RISCONTI PASSIVI

I dati relativi al valore iniziale e al valore finale dell'esercizio, sono riportati nelle tabelle di Nota Integrativa Tabellare e nelle Schede di dettaglio, laddove previste dal D.lgs. 118/2011 e s.m.i.. Le tabelle sono presenti in allegato agli schemi di Stato Patrimoniale e Conto Economico e costituiscono parte integrante del Bilancio d'Esercizio.

In particolare, per le categorie ***E.I Ratei passivi e E.II Risconti passivi***, se movimentate, l'iscrizione tra i ratei e risconti attivi è corredata da tutte le informazioni di dettaglio relative alla natura, alla tipologia di realizzazione entro e oltre i 12 mesi; le informazioni di dettaglio sono rilevate nella tabella apposita del foglio *"Dettaglio_SP_San"* allegata al Bilancio d'Esercizio.

PRINCIPALI INFORMAZIONI delle movimentazioni dell'esercizio

Ratei passivi Euro 789/1000

Il valore esposto nel Bilancio consuntivo al 31/12/2014 si riferisce totalmente a ratei relativi a utenze elettricità per 475/000, riscaldamento per 305/000 e acqua-gas-combustibile per 9/000.

Risconti passivi Euro 33/1000

Il valore esposto nel Bilancio consuntivo al 31/12/2014 si riferisce a risconti di contributi per 18/000 e di concorsi recuperi rimborsi da privato per 15/000.

FATTI DI RILIEVO delle movimentazioni dell'esercizio

Per la suddetta area di Bilancio non si sono verificati fatti di rilevo

ALTRE INFORMAZIONI RELATIVE A RATEI E RISCONTI PASSIVI.

Inserire SI o NO nella cella in giallino denominata <<Caso presente in azienda?>>:

Cod.	Informazione	Caso presente in azienda?	*Se Sì, illustrare*
RP01	**Altro**. Esistono altre informazioni che si ritiene necessario fornire per soddisfare la regola generale secondo cui "Se le informazioni richieste da specifiche disposizioni di legge non sono sufficienti a dare una rappresentazione veritiera e corretta, si devono fornire le informazioni complementari necessarie allo scopo" (art 2423 cc)?	**NO**	*Se Sì, illustrare*

RL S.C.R.I.B.A.

16. Conti d'ordine

F) CONTI D'ORDINE

I dati relativi al valore iniziale e alle movimentazioni, quali incrementi e decrementi dell'esercizio che concorrono alla determinazione del valore finale dell'esercizio, sono riportati nelle tabelle di Nota Integrativa Tabellare e nelle Schede di dettaglio, laddove previste dal D.lgs. 118/2011 e s.m.i.. Le tabelle sono presenti in allegato agli schemi di Stato Patrimoniale e Conto Economico e costituiscono parte integrante del Bilancio d'Esercizio.

PRINCIPALI INFORMAZIONI delle movimentazioni dell'esercizio

Conti d'Ordine

Descrizione	*Valore al 31/12/2013*	*Valore al 31/12/2014*	*Variazione*	*Variaz.%*	*note*
Garanzie ricevute	97.917	59.263	*-38.654*	*-39,47*	Fideiussioni C/gare acquisto beni e servizi
Beni di terzi in uso	60.558	61.216	*658*	*1,08*	Vedi tabelle allegate
Beni di terzi c/PF1	23.956	21.564	*-2.392*	*-9,98*	Canone Fisso Pf1
Beni di terzi c/PF2	36.458	37.618	*1.160*	*3,18*	Valore Beni alienati c/pf2 vedi relazione
	120.972	120.398	*-574*	*-1,43*	
Altri impegni assunti		607	*607*	*100*	Verifiche NOC
Totale	**218.889**	**180.268**	**-38.621**	***-17,64***	

Nell'ambito dei conti d'ordine sono stati iscritti:

€ 59.263 relativamente alle garanzie bancarie e alle fideiussioni delle ditte appaltatrici

€ 119.238 relativamente ai Beni di Terzi presenti in Azienda:

Il Valore di € 61.216 è stato desunto dal Registro Cespiti nell'apposita sezione "Beni di terzi".

Il Valore di € 21.564 rappresenta il debito residuo quota capitale dell'Immobile realizzato in P.F1.

RLS.C.R.I.B.A.

Il Valore di € 37.618 rappresenta il valore dei beni alienati in conto PF2 che aggiornato con il valore della vendita di Breda Belpietro di Euro 1.160/1000

€ 607 relativamente ai controlli NOC 1998/2002 piano di rateizzazione

FATTI DI RILIEVO delle movimentazioni dell'esercizio

Per la suddetta area di Bilancio non si sono verificati fatti di rilevo

ALTRE INFORMAZIONI RELATIVE A CONTI D'ORDINE

Inserire SI *o* NO *nella cella in giallino denominata <<Caso presente in azienda?>>:*

Cod.	Informazione	Caso presente in azienda?	*Se* Sì, *illustrare*
CO01	Sono state attivate operazioni di project finance?	**SI**	*L'Azienda ha attivato 2 opere con la formula del project finance La prima è stata utlimata nell'esercizio 2003. La seconda è in corso di esecuzione (PF2). .Per i dettagli si rinvia ai due appositi paragrafi della presente nota integrativa.*
CO02	Esistono beni dell'Azienda presso terzi (in deposito, in pegno o in comodato)?	**NO**	*Se* Sì, *illustrare*
CO03	**Altro**. Esistono altre informazioni che si ritiene necessario fornire per soddisfare la regola generale secondo cui "Se le informazioni richieste da specifiche disposizioni di legge non sono sufficienti a dare una rappresentazione veritiera e corretta, si devono fornire le informazioni complementari necessarie allo scopo" (art 2423 cc)?	**NO**	*Se* Sì, *illustrare*

R.L.S.C.R.I.B.A.

17. Contributi in conto esercizio

17.1 Contributi in conto esercizio

A.1) Contributi in conto esercizio - Totale

I dati relativi al valore dei contributi dell'esercizio confrontati con quelli dell'anno precedente e la relativa variazione sono riportati nelle tabelle di Nota Integrativa Tabellare e nelle Schede di dettaglio, laddove previste dal D.lgs. 118/2011 e s.m.i.. Le tabelle sono presenti in allegato agli schemi di Stato Patrimoniale e Conto Economico e costituiscono parte integrante del Bilancio d'Esercizio.

Per questa categoria sono previste le seguenti tipologie:

- A.1.A) Contributi da Regione per quota Fondo Sanitario regionale - Totale
- A.1.B) Contributi c/esercizio da enti pubblici (Extra Fondo) - Totale
- A.1.C) Contributi c/esercizio da enti privati – Totale

In particolare, per le categorie dei ***Contributi***, se movimentate, l'iscrizione tra i ricavi è corredata da tutte le informazioni di dettaglio relative alla Assegnazione indicando la descrizione dell'ente o del soggetto concedente, gli estremi degli atti di assegnazione, la destinazione e la natura dei costi correlati al contributo, gli importi assegnati, utilizzati e accantonati, nonché le quote destinate agli investimenti; le informazioni di dettaglio sono rilevate nelle tabelle apposite del foglio "*VincNI_SAN*" allegata al Bilancio d'Esercizio.

Infine, per le categoria dei ***Contributi c/esercizio da enti pubblici*** e in particolare il contributo AREU, se movimentato, l'iscrizione tra i ricavi è corredata anche dal Conto Economico – Emergenza Urgenza 118 rilevato nella tabella apposita del foglio "*Ce-118*" allegato al Bilancio d'Esercizio.

PRINCIPALI INFORMAZIONI delle movimentazioni dell'esercizio

Funzioni
I contributi per funzioni assegnati pari a Euro 44.511/1000 sono in decremento di Euro 4.952/1000 rispetto a quelli assegnati nel decorso esercizio 2013 pari a Euro 49.464/1000 .

Alcune funzioni hanno trovato remunerazione nel finanziamento per l'attività di ricovero per Euro 1.116/1000 (Funzione per complessità di assistenza riabilitativa, Assistenza in terapia intensiva ai neonati, Centri trapianti d'organo, funzione per parti in analgesia) e dell'attività ambulatoriale per Euro 1.267/1000(Funzione NAT).

DESCRIZIONE	ANNO 2013 DGR 2190 DEL 25.07.2014	ANNO 2014 DGR 6271 DEL 24.07.2015	VARIAZIONI 2013-2014
C.R. DISTURBI ALIMENTARI	731.544	752.122	20.578
C.R. EPILESSIA	553.894	569.475	15.581
C.R. DIAGNOSI CURA CEFALEE	152.031	156.308	4.277
PRONTO SOCCORSO ODONT.	432.531	444.698	12.167
COMPLESSITA' DI GESTIONE DEL FILE F	2.446.809	2.446.809	0
TRASPORTO NEONATALE	91.000	91.000	0
STRUTTURE DI RICOVERO DOTATE DI PRONTO SOCCORSO E INCENTIVO PER RIDUZIONE RICOVERI MEDICI URGENTI DI 1 GIORNO	8.163.878	8.278.164	114.286
PRESIDI EEUU OSPEDALI MONTANI	800.000	800.000	0

RL S.C.R.I.B.A.

ASSISTENZA IN TERAPIA INTENSIVA DI NEONATI CON PESO INFERIORE A 1.500 GR.	1.401.969		-1.401.969
PRELIEVO DI ORGANI E TESSUTI	569.923	544.250	-25.673
CENTRI TRAPIANTO D'ORGANI	207.147		-207.147
FORMAZIONE PERSONALE INFERMIERISTICO, DELLA RIABILITAZIONE E TECNICO SANITARIO	2.414.825	2.685.618	270.793
SICUREZZA TRASFUSIONALE (METODICA NAT) ED INTEGRAZIONE PER PRODUZIONE UNITA' DI SANGUE INTERO	1.715.479		-1.715.479
INTEGRAZIONE TARIFFARIA PER CASI DI AIDS TRATTATI IN REGIME AMBULATORIALE PER TERAPIA ANTIRETROVIRALE	1.898.581	1.785.385	-113.196
UNITA' OPERATIVE OSPEDALIERE DI MEDICINA DEL LAVORO (U.O.O.M.L.)	428.185	428.185	0
SERVIZIO DI NEUROPSICHIATRIA DELL'INFANZIA E DELL'ADOLESCENZA (U.O.N.P.I.A.)	2.234.695	1.897.671	-337.024
FUNZIONE DI COMPLESSITA' DI EROGAZIONE DELLE ATTIVITA' DI RICOVERO PER ENTI GESTORI UNICI	12.929.092	12.811.725	-117.367
MOLTEPLICITA' DI PRESIDI DI EROGAZIONE DI PRESTAZIONI DI SPECIALISTICA AMBULATORIALE	9.353.076	8.066.527	-1.286.549
MOLTEPLICITA' E COMPLESSITA' DI LIVELLI DI EROGAZIONE NEL TERRITORIO DEI SERVIZI DI UONPIA E DI PSICHIATRIA	2.680.070	2.753.497	73.427
DISTRIBUZIONE DELLO STABILIMENTO DI RICOVERO SU PIU' PADIGLIONI CON VINCOLO ARCHITETTONICO	0		0
FUNZIONE INTEGRATIVA PER PARTI EFFETTUATI IN ANALGESIA	259.452		-259.452
TOTALE	**49.464.181**	**44.511.434**	**-4.952.747**

Contributo PSSR

Il contributi per PSSR assegnato con Decreto 4242 del 25.5.2015 è in decremento di 1.216/1000 rispetto ai valori del consuntivo 2013

Altri Contributi da Regione

Relativamente ai contributi in conto esercizio accertati si rinvia al dettaglio riportato nell'allegato modello dei Contributi Vincolati 2014
Il disallineamento di euro 7.706/mila è dovuto a:
contributi relativi al riallineamento funzioni 2013 euro 586/mila
contributi una tantum prestazioni euro7.120/mila
Per tali importi non sono stati compilati i dettagli della NISAN CE come autorizzato nell'incontro in Regione del 19/5/2015

Altri Contributi da enti pubblici

Relativamente ai contributi in conto esercizio accertati si rinvia al dettaglio riportato nell 'allegato modello dei Contributi Vincolati 2014

Altri Contributi da privati

Relativamente ai contributi in conto esercizio accertati si rinvia al dettaglio riportato nell 'allegato modello dei Contributi Vincolati 2014

FATTI DI RILIEVO delle movimentazioni dell'esercizio

Per la suddetta area di Bilancio non si sono verificati fatti di rilevo

RI.S.C.R.I.B.A.

17.2 Rettifica contributi c/esercizio per destinazione ad investimenti

A.1a) Rettifica contributi c/esercizio per destinazione ad investimenti - Totale

I dati relativi al valore delle rettifiche dei contributi c/esercizio destinate ad investimenti confrontati con quelli dell'anno precedente e la relativa variazione sono riportati nelle tabelle di Nota Integrativa Tabellare e nelle Schede di dettaglio, laddove previste dal D.lgs. 118/2011 e s.m.i.. Le tabelle sono presenti in allegato agli schemi di Stato Patrimoniale e Conto Economico e costituiscono parte integrante del Bilancio d'Esercizio.

PRINCIPALI INFORMAZIONI delle movimentazioni dell'esercizio

Le rettificha apportate sono riferite alle seguenti acquisizioni

			VALORE RESIDUO AL 31/12/2013	INVESTIMENTI 2014
REGIONE LOMBARDIA	DECR. 1632 del 04/04/2014	Riorganizzazione attività trasf.le		447
AREU	Delibera 936 del 28/12/2011	Attrezzatura per 118		2
FOND. CARIPLO	Delibera 354 del 08/05/2013	Attrezzatura informatica progetto Recovery		2
FOND. TELECOM	Delibera 457 del 18/06/2014	Apparecchiatura progetto NPI		59
				510

FATTI DI RILIEVO delle movimentazioni dell'esercizio

Per la suddetta area di Bilancio non si sono verificati fatti di rilevo

17.3 Utilizzo fondi per quote inutilizzate contributi vincolati di esercizi precedenti

A.1b) Utilizzo fondi per quote inutilizzate contributi vincolati di esercizi precedenti - Totale

I dati relativi al valore degli utilizzi contributi degli esercizi precedenti confrontati con quelli dell'anno precedente e la relativa variazione sono riportati nelle tabelle di Nota Integrativa Tabellare e nelle Schede di dettaglio, laddove previste dal D.lgs. 118/2011 e s.m.i.. Le tabelle sono presenti in allegato agli schemi di Stato Patrimoniale e Conto Economico e costituiscono parte integrante del Bilancio d'Esercizio.

In particolare, per le categorie degli ***Utilizzi Contributi***, se movimentate, l'iscrizione tra i ricavi è corredata da tutte le informazioni di dettaglio relative alla Assegnazione indicando la descrizione dell'ente o del soggetto concedente, gli estremi degli atti di assegnazione, la destinazione e la natura dei costi correlati al contributo, gli importi assegnati, utilizzati e accan-

RL S.C.R.I.B.A.

tonati, nonché le quote destinate agli investimenti; le informazioni di dettaglio sono rilevate nella tabella apposita del foglio "*UtilizziNI_SAN"* allegata al Bilancio d'Esercizio.

PRINCIPALI INFORMAZIONI delle movimentazioni dell'esercizio

Gli utilizzi in conto esercizio pari a Euro 1963/1000 sono dettagliati nella specifica sezione degli "utilizzi di contributi anni precedenti" e dettagliati sulle singole tipologie di costo in nota integrativa e così suddivisi ;
Euro 1.940/1000 per beni e servizi
Euro 23/1000 per altri oneri
Si precisa altresì che l'importo di Euro 198/1000 è stato utilizzato per investimenti:

			INVESTIMENTI 2014
REGIONE LOMBARDIA	DGR 9741 del 30/06/2009	Progetto Rete Nefrologica Lombarda	36
ASL DI BRESCIA	Delibera 166 del 27/02/2013	Apparecchiatura progetto medicina dello sport	8
DIVERSI DONATORI	Delibera 514 del 09/07/2008	Contributi ai reparti 2012	154
			198

FATTI DI RILIEVO delle movimentazioni dell'esercizio

Per la suddetta area di Bilancio non si sono verificati fatti di rilevo

ALTRE INFORMAZIONI RELATIVE A CONTRIBUTI IN CONTO ESERCIZIO

Inserire SI *o* NO *nella cella in giallino denominata <<Caso presente in azienda?>>:*

Cod.	**Informazione**	**Caso presente in azienda?**	***Se* Sì, *illustrare***
CT01	**Contributi in conto esercizio**. Sono state rilevate significative variazioni rispetto all'esercizio precedente?	**SI**	*Si , per effetto dell'assegnazione del Contributo di parte corrente per il finanzi manto dell'avvio del nuovo Ospedale realizzato con la formula del PF2 pari a Euro 13.530/1000.*
	Rettifica contributi in c/esercizio. Sono state rilevate significative variazioni rispetto all'esercizio precedente?	**SI**	*Sono decrementati i contributi da privati destinati ad investimento*
	Utilizzi contributi esercizi precedenti. Sono state rilevate significative variazioni rispetto all'esercizio precedente?	**NO**	*Se* Sì, *illustrare*

RL S.C.R.I.B.A.

18. Proventi e ricavi diversi

18.1 Proventi e ricavi diversi

A.2) Proventi e ricavi diversi - Totale

I dati relativi al valore delle prestazioni e degli altri proventi confrontati con quelli dell'anno precedente e la relativa variazione sono riportati nelle tabelle di Nota Integrativa Tabellare e nelle Schede di dettaglio, laddove previste dal D.lgs. 118/2011 e s.m.i.. Le tabelle sono presenti in allegato agli schemi di Stato Patrimoniale e Conto Economico e costituiscono parte integrante del Bilancio d'Esercizio.

Per questa categoria sono previste le seguenti tipologie:

- A.2.A) Ricavi per prestazioni sanitarie e sociosanitarie a rilevanza sanitaria - Totale
- A.2.B) Ricavi per prestazioni non sanitarie - Totale
- A.2.C) Altri proventi - Totale

In particolare, per le categorie dei ***A.2.A) Ricavi per prestazioni sanitarie***, se movimentate, l'iscrizione tra i ricavi è corredata da tutte le informazioni di dettaglio relative alla validazione delle prestazioni sanitarie (ricoveri, ambulatoriale, neuro-psichiatria, psichiatria, File F, Doppio Canale e Primo Ciclo) dalla ASL territorialmente competente; le informazioni di dettaglio sono rilevate nella tabella apposita del foglio "*Prestazioni*" allegata al Bilancio d'Esercizio.

Inoltre, per le categorie delle ***Altre prestazioni sanitarie***, se movimentate, l'iscrizione tra i ricavi è corredata da tutte le informazioni di dettaglio relative alla natura e alle movimentazioni dell'esercizio confrontate con i valori dell'esercizio precedente; le informazioni di dettaglio sono rilevate nella tabelle apposite dei fogli "*NI-SAN_Altre_Pres_San(Ricavi)*" allegata al Bilancio d'Esercizio.

Infine, per le categorie dei ***Ricavi e costi per prestazioni sanitarie erogate in regime di intramoenia***, se movimentate, l'iscrizione tra i ricavi è corredata da tutte le informazioni di dettaglio relative alla natura e alle movimentazioni dell'esercizio confrontate con i valori dell'esercizio precedente; le informazioni di dettaglio sono rilevate nella tabelle apposite dei fogli "*Dettaglio_CE_San*" e "*Ce-Lp*" (Conto Economico della libera professione) allegati al Bilancio d'Esercizio.

PRINCIPALI INFORMAZIONI delle movimentazioni dell'esercizio

Prestazioni di ricovero - DRG

Per i lombardi si è proceduto alla trasmissione dei valori per ambito Asl come riepilogati sul modello Cons..

Come rappresentato nella relazione in calce alla presente nota integrativa, la complessa attività di ricollocazione e di trasferimento dei Servizi e delle Unità Operative nella nuova costruzione realizzata con al formula del PF2, , ha dato luogo, nel corrente esercizio, ad una temporanea riduzione della capacità aziendale di erogazione di prestazioni di ricovero . L'Azienda evidenzia uno scostamento rispetto al decorso esercizio nella seguente misura :

R.E.S.C.R.I.B.A.

A.S.L.	Finanziato 2013	Finanziato 2014	Totale	DIFFER. TOTALE	VARIAZ %
302-Brescia	219.334	213.949	213.949	-5.385	-2,46
Extra Lombardia	14.821	14.131	14.131	-690	-4,66
Stranieri	1.509	856	856	-653	-43,27
Totale Brescia	**235.664**	**228.936**	**228.936**	**-6.728**	**-2,85**
301-Bergamo	7.934	7.439	7.439	-495	-6,24
303-Como	329	294	294	-35	-10,64
304-Cremona	5.134	5.174	5.174	40	0,78
305-Lecco	333	218	218	-115	-34,53
306-Lodi	275	271	271	-4	-1,45
307-Mantova	9.258	10.428	10.428	1.170	12,64
308-Milano	693	1326	1.326	633	91,34
309-Milano1	334	257	257	-77	-23,05
310-Milano2	554	322	322	-232	-41,88
311-Milano3	416	381	381	-35	-8,41
312-Pavia	130	222	222	92	70,77
313-Sondrio	478	448	448	-30	-6,28
314-Varese	717	707	707	-10	-1,39
315-Vallecamonica	8.733	8.550	8.550	-183	-2,10
Altre ASL Lomb.	**35.318**	**36.037**	**36.037**	**719**	**2,04**
Totali	**270.982**	**264.973**	**264.973**	**-6.009**	**-2,22**

A seguito istanza alla Regione Lombardia ai sensi della Legge Regionale 7/2010, l'Azienda ha ottenuto , anche per l'esercizio 2014 il riconoscimento alla maggiorazione tariffaria del valore dei ricoveri dei reparti clinicizzati per l'importo complessivo di Euro 27.931 /1000 .

La chiusura mette in luce la seguente suddivisione:

DRG A BUDGET	**CONSUNTIVO 2013**	**CONSUNTIVO 2014**	**VARIAZIONI 2013/2014**
LOMBARDI	226.728	222.055	-4.673
EXTRA REGIONE	14.821	14.131	-690
STRANIERI	1.509	856	-653
TOTALE	**243.058**	**237.042**	-6.016
ABB.NOC			0
TOTALE FINANZIATO	**243.058**	**237.042**	-6.016
DRG MAGGIORAZIONE TARIFFARIA	**CONSUNTIVO 2013**	**DECRETO CONSUNTIVO 2014**	#VALORE!
LOMBARDI	27.924	27.931	7
EXTRA REGIONE	0		0
STRANIERI	0		0
TOTALE	**27.924**	**27.931**	7
			0
GENERALE	**270.982**	**264.973**	**-6.009**

RLS.C.R.I.B.A.

Prestazioni Ambulatoriali

Per i lombardi si è proceduto alla trasmissione dei valori per ambito Asl come riepilogati sul modello Cons..

Il valore dello screening di secondo livello è incluso nel valore della 28 san, il valore dello screening di primo livello è stato scorporato e inserito nella apposita riga di nota integrativa.
Tenendo conto del calcolo delle regressioni tariffarie rilevate al 31.12.2014 l'Azienda rileva un incremento del 2,70% rispetto ai dati di chiusura 2013.

Il valore assegnato per l'attività ambulatoriale ingloba la produzione delle prestazioni a budget , quella extra-budget , la produzione per le MAC e include il calcolo delle regressioni tariffarie previste.

AMBULATORIALI CIRC. 28/SAN				
A.S.L.	**Finanziato 2013**	**Finanziato 2014**	**DIFFER. 2014-2013**	**VARIAZ%**
302-Brescia	84.423	86.532	2.109	2,50
Extra Lombardia	2.693	2.850	157	5,83
Stranieri	85	66	-19	-22,35
Totale Brescia	**87.201**	**89.448**	**2.247**	**2,58**
301-Bergamo	2.056	2.018	-38	-1,85
303-Como	56	102	46	82,14
304-Cremona	928	991	63	6,79
305-Lecco	45	41	-4	-8,89
306-Lodi	64	58	-6	-9,38
307-Mantova	2.008	2.361	353	17,58
308-Milano	159	158	-1	-0,63
309-Milano1	85	84	-1	-1,18
310-Milano2	96	79	-17	-17,71
311-Milano3	88	114	26	29,55
312-Pavia	39	27	-12	-30,77
313-Sondrio	55	66	11	20,00
314-Varese	81	88	7	8,64
315-Vallecamonica	2.113	2.002	-111	-5,25
Altre ASL Lomb.	**7.873**	**8.189**	**316**	**4,01**
Totali	**95.074**	**97.637**	**2.563**	**2,70**

Prestazioni di Neuropsichiatria

Per i lombardi si è proceduto alla trasmissione dei valori per ambito Asl come riepilogati sul modello Cons..

A.S.L.	**Finanziato 2013**	**Finanziato 2014**	**DIFFER. 2014-2013**	**VARIAZ%**
302-Brescia	2.184	2.148	-36	-1,65
Extra Lombardia	14	13	-1	-7,14

R.L.S.C.R.I.B.A.

A.S.L.	Finanziato 2013	Finanziato 2014	DIFFER. 2014-2013	VARIAZ%
Stranieri	-	-	-	-
Totale Brescia	**2.198**	**2.161**	**-37**	**- 1,68**
301-Bergamo	27	24	-3	-11,11
303-Como	-	1	1	100,00
304-Cremona	43	11	-32	- 74,42
305-Lecco	-	-	-	-
306-Lodi	-	-	-	-
307-Mantova	15	14	-1	- 6,67
308-Milano	1	1	-	-
309-Milano1	1	-	-1	- 100,00
310-Milano2	1	-	-1	- 100,00
311-Milano3	1	1	-	-
312-Pavia	-	-	-	-
313-Sondrio	-	-	-	-
314-Varese	1	1	-	-
315-Vallecamonica	13	15	2	15,38
Altre ASL Lomb.	**103**	**68**	**- 35**	**- 33,98**
Totali	**2.301**	**2.229**	**-72**	**- 3,13**

L'Azienda rappresenta il valore del contratto siglato con la Asl di Brescia per l'importo di Euro 1.421/1000 . Inoltre, trovano collocazione in questa sede, i contratti siglati con la Asl di Brescia Rep.716/14 del 27.5.2014 relativi ai seguenti progetti già avviati

	Prechiusura 2014
a) Supporto specialistico neuropsichiatrico adolescenti in comunità	*Euro 360/1000*
b) Promozione e sviluppo della vita di relazione in soggetti migranti in età evolutiva	*Euro 260/1000*
c) Condivisione di percorsi diagnostici per ADHD in Lombardia	*Euro 175/1000*

<u>Relativamente ai suddetti progetti si evidenziano di seguito i costi rilevati al stimati in chiusura :</u>

Valori Unita di Euro

CONTO	DESCRIZIONE CONTO	BENI E SERVIZI
3.40.3.40	CANCELLERIA E STAMPATI	34.330,80
3.43.3.35	ASSISTENZA PER PRESTAZIONI DI DIAGNOSTICA STRUMENTALE IN CONVENZIONE DA PRIVATO	4.130,00
3.43.5.11	CONSULENZE E COLLABORAZIONI DA ASL AO IRCSS REGIONE	1.750,00

RL S.C.R.I.B.A.

CONTO	DESCRIZIONE CONTO	BENI E SERVIZI
3.43.5.50	ALTRI SERVIZI SANITARI DA PUBBLICO	90.000,00
3.43.6.10	CONSULENZE E COLLABORAZIONI SANITARIE	605.254,97
3.45.8.30	FORMAZIONE PERSONALE	40.381,40
3.45.8.91	ALTRI SERVIZI GENERALI	5.000,00
3.67.1.45	LIBRI, RIVISTE, GIORNALI	7.598,19
	IMPEGNO per conguagli da definire a consuntivo 2015	6.554,64
		795.000,00

Prestazioni psichiatria

Per i lombardi si è proceduto alla trasmissione dei valori per ambito Asl come riepilogati sul modello Cons..

PSICHIATRIA CIRC. 46/SAN				
A.S.L.	**Finanziato 2013**	**Finanziato 2014**	**DIFFER. 2014-2013**	**VARIAZ%**
302-Brescia	12.755	12.806	51	0,40
Extra Lombardia	7	40	33	471,43
Stranieri	45	-	-45	-100,00
Totale Brescia	**12.807**	**12.846**	**39**	**0,30**
301-Bergamo	-	1	1	100,00
303-Como	-	-	-	0,00
304-Cremona	42	-	-42	-100,00
305-Lecco	-	-	-	0,00
306-Lodi	-	-	-	0,00
307-Mantova	4	2	-2	-50,00
308-Milano	8	10	2	25,00
309-Milano1	-	-	-	0,00
310-Milano2	-	-	-	0,00
311-Milano3	-	-	-	0,00
312-Pavia	-	-	-	0,00
313-Sondrio	-	-	-	0,00
314-Varese	-	-	-	0,00
315-Vallecamonica	1	20	19	1.900,00
Altre ASL Lomb.	**55**	**33**	**- 22**	**-40,00**
Totali	**12.862**	**12.879**	**17**	**0,13**

IL valore iscritto a ricavo rappresenta il valore contrattato con la Asl di appartenenza per Lombardi per l'importo di Euro 12.573/1000.
Trovano collocazione in questa sede, i contratti siglati con la Asl di Brescia Rep.708/14 del 27.5.2014 relativi ai seguenti progetti :

	Prechiusura 2014
TR09 Progetto Chimera	*Euro 50/1000*

R.L.S.C.R.I.B.A.

TR11 Progetto Disturbi mentali gravi *Euro 185/1000*
TR96 Progetto il Voucher per l'autonomia *Euro 32/1000*

Ricavi farmaci Fil F
Per i lombardi si è proceduto alla trasmissione dei valori per ambito Asl come riepilogati sul modello Cons.

FILE F
Complessivamente i farmaci file f incrementano del 7,70% rispetto ai dati di chiusura 2013.

FARMACI FILE F				
A.S.L.	**Finanziato 2013**	**Finanziato 2014**	**DIFFER. 2014-2013**	**VARIAZ%**
302-Brescia	57.562	62.574	5.012	8,71
Extra Lombardia	1.708	1.752	44	2,58
Stranieri	537	-	-537	-100,00
Totale Brescia	**59.807**	**64.326**	**4.519**	**7,56**
301-Bergamo	2.648	2.895	247	9,33
303-Como	99	112	13	13,13
304-Cremona	1.374	1.429	55	4,00
305-Lecco	45	40	-5	-11,11
306-Lodi	90	96	6	6,67
307-Mantova	1.849	2.102	253	13,68
308-Milano	169	169	-	-
309-Milano1	67	52	-15	-22,39
310-Milano2	147	112	-35	-23,81
311-Milano3	24	55	31	129,17
312-Pavia	63	70	7	11,11
313-Sondrio	65	73	8	12,31
314-Varese	33	34	1	3,03
315-Vallecamonica	2.902	3.162	260	8,96
Altre ASL Lomb.	**9.575**	**10.401**	**826**	**8,63**
Totali	**69.382**	**74.727**	**5.345**	**7,70**

E' importante rilevare che i dati sopra riportati sono riferiti al finanziamento assegnato e non alle effettive somministrazioni erogate.
Si rappresenta pertanto evoluzione dei costi per farmaci file f negli ultimi quattro anni messi a confronto con il finanziamento erogato:

COSTI	**2.011**	**2.012**	**2.013**	**2.014**	**VAR 2012/2013**	**VAR. 2013/2014**
FARMACI FILE F	65.118	67.351	71.363	78.060	4.012	6.697

R.L.S.C.R.I.B.A.

COSTI	2.011	2.012	2.013	2.014	VAR 2012/2013	VAR. 2013/2014
FARMACI HCV						
FARMACI DOPPIO CANALE	13.159	14.055	15.340	14.979	1.285	-361
FARMACI PRIMO CICLO	11	10	15	19	5	4
	78.288	**81.416**	**86.718**	**93.058**	**5.302**	**6.340**
FINANZIAMENTO REGIONALE					0	0
FARMACI FILE F	63.326	66.343	69.716	74.999	3.373	5.283
FARMACI HCV						
FARMACI DOPPIO CANALE	13.159	14.061	15.361	14.979	1.300	-382
FARMACI PRIMO CICLO	11	10	15	19	5	4
	76.496	**80.414**	**85.092**	**89.997**	**4.678**	**4.905**
MAGGIOR COSTI AZIENDALE NON REMUNERATO	1.792	1.002	1.626	3.061	**624**	**1.435**

FILE F CARCERI				
A.S.L.	**Finanziato 2013**	**Finanziato 2014**	**DIFFER. 2014-2013**	**VARIAZ%**
302-Brescia	334	271	-63	-18,86
Extra Lombardia	-	-	-	-
Stranieri	-	-	-	-
Totale Brescia	**334**	**271**	**- 63**	**- 18,86**

Rispetto al 2013 le somministrazioni alla popolazione carceraria risultano decrementate del 18,86&

DOPPIO CANALE
Per i lombardi si è proceduto alla trasmissione dei valori per ambito Asl come riepilogati sul modello Cons.
Sul doppio canale non si evidenzia un decremento del 2,49% .

DOPPIO CANALE				
A.S.L.	**Finanziato 2013**	**Finanziato 2014**	**DIFFER. 2014-2013**	**VARIAZ%**
302-Brescia	12.487	12.195	-292	-2,34
Extra Lombardia	329	377	48	14,59
Stranieri	34	-	-34	-100,00
Totale Brescia	**12.850**	**12.572**	**- 278**	**- 2,16**
301-Bergamo	404	353	-51	-12,62
303-Como	8	24	16	200,00
304-Cremona	796	744	-52	-6,53
305-Lecco	-	11	11	100,00
306-Lodi	12	4	-8	-66,67

RESCRIBA

DOPPIO CANALE				
A.S.L.	Finanziato 2013	Finanziato 2014	DIFFER. 2014-2013	VARIAZ%
307-Mantova	580	603	23	3,97
308-Milano	12	14	2	16,67
309-Milano1	30	30	-	-
310-Milano2	2	1	-1	-50,00
311-Milano3	3	3	-	-
312-Pavia	1	1	-	-
313-Sondrio	1	-	-1	-100,00
314-Varese	-	1	1	100,00
315-Vallecamonica	662	617	-45	-6,80
Altre ASL Lomb.	**2.511**	**2.406**	**- 105**	**- 4,18**
Totali	**15.361**	**14.978**	**- 383**	**- 2,493**

PRIMO CICLO

Per i lombardi si è proceduto alla trasmissione dei valori per ambito Asl come riepilogati sul modello Cons.

A.S.L.	Finanziato 2013	Finanziato 2014	DIFFER. 2014-2013	VARIAZ%
302-Brescia	15,0	19,0	4,0	26,67
Extra Lombardia	-	-	-	-
Stranieri	-	-	-	-
Totale Brescia	**15,0**	**19,0**	**4,0**	**26,67**
301-Bergamo	-	-	-	-
303-Como	-	-	-	-
304-Cremona	-	-	-	-
305-Lecco	-	-	-	-
306-Lodi	-	-	-	-
307-Mantova	-	-	-	-
308-Milano	-	-	-	-
309-Milano1	-	-	-	-
310-Milano2	-	-	-	-
311-Milano3	-	-	-	-
312-Pavia	-	-	-	-
313-Sondrio	-	-	-	-
314-Varese	-	-	-	-
315-Vallecamonica		-	-	-
Altre ASL Lomb.	**-**	**-**	-	-
Totali	**15,0**	**19,0**	**4,0**	**26,67**

R.L.S.C.R.I.B.A.

	Consuntivo 2012	Consuntivo 2013	IV cet 2014	Consuntivo 2014	2013/2014
Ricavi per prestazioni sanitarie erogate a soggetti privati	2.987	2.564	2.781	2.688	124
Ricavi per prestazioni non sanitarie	*2.087*	*2.670*	*1.209*	*1.302*	*-1.368*
Altri proventi	1.198	1.191	1.173	1.236	45
Rimborsi assicurativi	458	520	507	503	-17

Altre prestazioni sanitarie

Complessivamente si assestano sui valori 2013

Prestazioni non sanitarie
La variazione è riferibile alla riclassificazione delle sperimentazioni cliniche all'interno dei contributi da privati

Altri proventi

Anche per gli altri proventi i valori in assestamento 2014 sono allineati ai valori 2013.

Ricavi libera-professione

Relativamente ai ricavi e costi della libera professione si fa riferimento al relativo conto economico e alla sezione dedicata in nota integrativa descrittiva.

FATTI DI RILIEVO delle movimentazioni dell'esercizio

Per la suddetta area di Bilancio non sono rilevati valori di Bilancio

18.2 Concorsi, recuperi, rimborsi per attività tipiche

A.3) Concorsi, recuperi, rimborsi per attività tipiche - Totale

I dati relativi al valore dei Concorsi, recuperi, rimborsi confrontati con quelli dell'anno precedente e la relativa variazione sono riportati nelle tabelle di Nota Integrativa Tabellare e nelle Schede di dettaglio, laddove previste dal D.lgs. 118/2011 e s.m.i.. Le tabelle sono presenti in allegato agli schemi di Stato Patrimoniale e Conto Economico e costituiscono parte integrante del Bilancio d'Esercizio.

Per questa categoria sono previste le seguenti tipologie:

- A.3.A) Rimborsi assicurativi - Totale

RLS.C.R.I.B.A.

- A.3.B) Altri concorsi, recuperi e rimborsi per attività tipiche – Totale

PRINCIPALI INFORMAZIONI delle movimentazioni dell'esercizio

	A				
	consuntivo 2012	Consuntivo al 31/12/2013	PRECHIUSURA IV CET. 2014	CONSUNTIVO 2014	VARIAIZIONI CON-SUNTIVO 2014/CONSUNTIVO 2013
Rimborsi assicurativi	458	520	507	503	-17
Altri concorsi, recuperi e rimborsi per attività tipiche	7.546	7.084	7.167	7.234	150
					0

IL valore dei rimborsi assicurativi è allineato ai valori 2014
Nell'ambito dei concorsi. Rimborsi per attività tipiche si rileva un consistente incremento di Euro 150/1000.

Tale incremento è giustificato dall'incasso della tassa di partecipazione al concorso di infermiere espletato nel corso del 2014 e dalla cessione straordinaria di parti di un angiografo contro aggiornamento tecnologico dello stesso (fattura 103/73)

FATTI DI RILIEVO delle movimentazioni dell'esercizio

Per la suddetta area di Bilancio non sono rilevati valori di Bilancio

18.3 Ticket

A.4) Compartecipazione alla spesa per prestazioni sanitarie - Totale

I dati relativi al valore dei Ticket confrontati con quelli dell'anno precedente e la relativa variazione sono riportati nelle tabelle di Nota Integrativa Tabellare e nelle Schede di dettaglio, laddove previste dal D.lgs. 118/2011 e s.m.i.. Le tabelle sono presenti in allegato agli schemi di Stato Patrimoniale e Conto Economico e costituiscono parte integrante del Bilancio d'Esercizio.

PRINCIPALI INFORMAZIONI delle movimentazioni dell'esercizio

IL valore dei ticket al 31.12.2014 è pari a Euro 12.810/1000 , di fatto allineato ai valori 2013.
IL valore è ripartito nel modo seguente:

Quota aggiuntiva Euro 3.531/1000
Ticket Euro 9.279/1000

FATTI DI RILIEVO delle movimentazioni dell'esercizio

R.L.S.C.R.I.B.A.

Per la suddetta area di Bilancio non sono rilevati valori di Bilancio

18.4 Costi capitalizzati

A.5) Costi capitalizzati - Totale

I dati relativi al valore delle sterilizzazioni e degli altri costi capitalizzati confrontati con quelli dell'anno precedente e la relativa variazione sono riportati nelle tabelle di Nota Integrativa Tabellare e nelle Schede di dettaglio, laddove previste dal D.lgs. 118/2011 e s.m.i.. Le tabelle sono presenti in allegato agli schemi di Stato Patrimoniale e Conto Economico e costituiscono parte integrante del Bilancio d'Esercizio.

PRINCIPALI INFORMAZIONI delle movimentazioni dell'esercizio

Sterilizzazioni ammortamenti

Il valore degli ammortamenti sterilizzati al 31.12.2014 è pari a Euro 11.683/1000 a fronte di ammortamenti totali pari a Euro 24.238/1000.
Le sterilizzazioni incrementano di Euro 2.588/1000 rispetto all'esercizio 2013. L'incremento è riconducibile a maggiori erogazioni di contributi in conto capitale da Regione.

Si dettaglia valore delle sterilizzazioni per singolo contributo:

Costi capitalizzati da utilizzo finanziamenti per investimenti da Regione	**6.825**	**9.294**	2.469
Utilizzo quota donazioni in conto capitale	**326**	**505**	179
Quota contributi c/esercizio da contributi FSR destinati a investimenti	**1.098**	**1.098**	-
Quota contributi c/esercizio da altri contributi destinati a investimenti	**637**	**648**	11
Utilizzo riserva successioni donazioni vincolate a investimenti	**211**	**138**	- 73
TOTALE STERILIZZAZIONI	**9.097**	**11.683**	2.586

Costi capitalizzati

Per la suddetta area di Bilancio non sono rilevati valori di Bilancio

FATTI DI RILIEVO delle movimentazioni dell'esercizio

Per la suddetta area di Bilancio non si sono verificati fatti di rilevo

R.L.S.C.R.I.B.A.

ALTRE INFORMAZIONI RELATIVE A PROVENTI E RICAVI DIVERSI

Inserire SI *o* NO *nella cella in giallino denominata <<Caso presente in azienda?>>:*

Cod.	Informazione	Caso presente in azienda?	*Se* Sì, *illustrare*
PR01	**Proventi e ricavi diversi**. Sono state rilevate significative variazioni rispetto all'esercizio precedente?	**NO**	*Se* Sì, *illustrare*
	Concorsi, recuperi, rimborsi per attività tipiche. Sono state rilevate significative variazioni rispetto all'esercizio precedente?	**NO**	*Se* Sì, *illustrare*
	Compartecipazione alla spesa per prestazioni sanitarie. Sono state rilevate significative variazioni rispetto all'esercizio precedente?	**NO**	*Se* Sì, *illustrare*
	Costi capitalizzati. Sono state rilevate significative variazioni rispetto all'esercizio precedente?	**SI**	*L'incremento del valore dei costi capitalizzati, sterilizzazioni, è correlato al nuovo regime degli investimenti normato dal Decreto Legislativo 118/2011 che prevede la copertura di tutti gli investimenti .*

RLS.C.R.I.B.A.

19. **Acquisti di beni**

B.1) Acquisti di beni - Totale

I dati relativi al valore degli acquisti di beni confrontati con quelli dell'anno precedente e la relativa variazione sono riportati nelle tabelle di Nota Integrativa Tabellare e nelle Schede di dettaglio, laddove previste dal D.lgs. 118/2011 e s.m.i.. Le tabelle sono presenti in allegato agli schemi di Stato Patrimoniale e Conto Economico e costituiscono parte integrante del Bilancio d'Esercizio.

Per questa categoria sono previste le seguenti tipologie:

- B.1.A) Acquisti di beni sanitari - Totale
- B.1.B) Acquisti di beni non sanitari - Totale

In particolare per le categorie degli ***B.1.A) Acquisti di beni sanitari***, se movimentate, l'iscrizione tra i costi è corredata da tutte le informazioni di dettaglio relative alla tipologia di distribuzione totale, diretta e per conto; le informazioni di dettaglio sono rilevate nella tabella apposita del foglio "*Dettaglio_CE_San"* allegata al Bilancio d'Esercizio.

Infine, per le categorie degli ***B.1.A) Acquisti di beni sanitari e .1.B) Acquisti di beni non sanitari*** da parte di Asl/Ao/Fondazioni della Regione, se movimentate, l'iscrizione tra i costi è corredata da tutte le informazioni di dettaglio relative agli acquisti per ogni singola azienda pubblica; le informazioni di dettaglio sono rilevate nella tabella apposita del foglio "*Dett_Cons"* allegata al Bilancio d'Esercizio.

PRINCIPALI INFORMAZIONI delle movimentazioni dell'esercizio

Farmaci File F, Doppio Canale e Primo Ciclo

Il valore dei Farmaci incrementa rispetto all'esercizio 2013 per effetto delle somministrazioni di farmaci File F , Doppio Canale e Primo Ciclo come di seguito rappresentato:

COSTI	2.013	2.014	VAR. 2013/2014
FARMACI FILE F	71.363	78.060	6.697
FARMACI HCV			
FARMACI DOPPIO CANALE	15.340	14.979	-361
FARMACI PRIMO CICLO	15	19	4
	86.718	**93.058**	**6.340**

I maggiori consumi sono rilevabili presso i dipartimenti sanitari sottoelencati :

RLS.C.R.I.B.A.

Si rappresenta evoluzione degli acquisti tra l'esercizio 2013 e l'esercizio 2014 suddivisi per dipartimento:

	2013		2014		INCREMENTO (2014-2013)
Dipartimento	Qtà	Importo	Qtà	Importo	
D_001-DIPARTIMENTO DI ANESTESIA RIANIMAZIONE EMERGENZA URGENZA	2	0	21	1	1
D_002-DIPARTIMENTO CARDIOTORACICO	212.339	2.243	165.919	2.532	289
D_003-DIPARTIMENTO CERVICO FACCIALE	40	1	78	23	22
D_004-DIPARTIMENTO DI CHIRURGIA	13.120	112	16.427	117	5
D_005-DIPARTIMENTO DI DIAGNOSTICA DI LABORATORIO	4	2			-2
D_006-DIPARTIMENTO DI DIAGNOSTICA PER IMMAGINI	137	89	243	116	27
D_007-DIPARTIMENTO DI MEDICINA	105.760	13.920	38.905	16.207	2.287
D_008-DIPARTIMENTO DI MEDICINA SPECIALISTICA	138.156	31.452	130.756	31.232	-220
D_009-DIPARTIMENTO DI ONCOLOGIA MEDICA	1.809.701	22.148	2.195.878	24.934	2.786
D_010-DIPARTIMENTO OSTEO ARTICOLARE	2.271	16	7.679	81	65
D_011-DIPARTIMENTO OSTETRICO GINECOLOGICO	2.995	142	79.912	343	201
D_012-DIPARTIMENTO DI SALUTE MENTALE - DSM	1.510	230	1.916	381	151
D_013-DIPARTIMENTO DI SCIENZE NEUROLOGICHE E DELLA VISIONE	138.747	12.719	157.184	12.855	136
D_090-DIPARTIMENTO FUNZIONALE PEDIATRICO	40.915	2.918	42.724	3.490	572
D_095-STRUTTURE AFFERENTI ALLA DIREZIONE SANITARIA	390.166	726	323.374	746	20
Totale complessivo	**2.855.863**	**86.718**	**3.161.016**	**93.058**	**6.340**

Farmaci non File F

Nel corso dell'esercizio si è reso necessario scorporare costi di farmaci all'interno dei costi per "Specialità medicinali senza Aic" per l'importo di Euro 497/1000. Inoltre all'interno del costo farmaci è stata operata la riclassificazione dei farmaci per Dialisi che nei decorsi esercizi erano esposti tra il materiale dialisi per l'importo di Euro 888/1000 .

Si precisa altresì che, in chiusura , conseguentemente all'allungamento della pausa natalizia da parte delle Ditte Fornitrici superiore rispetto al decorso esercizio , l'Azienda è stata costretta ad incrementare gli acquisti del mese di dicembre per somministrazioni da effettuare nella prima quindicina di gennaio . Tale operazione trova rettifica nel valore delle scorte valorizzate al 31.12.2014.

Il tetto della spesa farmaci , al netto degli incrementi per farmaci File F, ha costituito un obiettivo di risultato assegnato a tutti i centri utilizzatori Aziendali operato attraverso il costante e continuo monitoraggio e controllo quali quantitativo della spesa .

Dispositivi medici

Su tutti gli stanziamenti per l'acquisto di dispositivi medici è stata operata un'azione di controllo quali quantitativo dei volumi di spesa.

La Direzione Sanitaria e i principali professionisti sanitari aziendali sono stati pienamente coinvolti al fine di condividere e attuare le strategie di contenimento.

Al fine di garantire l'obbligatorietà di adesione ai contratti stipulati dalla Centrale Regionale acquisti l'Azienda ha individuato un referente Aziendale che garantisce:

RLS.C.R.I.R.A.

- Raccordo tra procedure aziendali e quelle della CRA
- Rispetto dei tempi e della qualità dei flussi informativi
- Raccordo tra flussi informativi e dati degli osservatori regionali

Materiale Diagnostico CND W

Il maggior onere di 340/1000 rispetto al 2013 (2013 Euro 12.835/1000- 2014 Euro 13.175/1000) sul materiale diagnostico è da ricondurre ai reagenti per ricerca dei costituendi virali HCV-RNA HIV-RNA HBV-DNA mediante amplificazione acidi nucleici , ai diagnostici per indagini allergologiche e ai reagenti per analisi di chimica clinica ed immunochimica per laboratori analisi. Inoltre, è aumentata la richiesta di reagenti sulla diagnostica molecolare di genotipizzazione di HPV e i reagenti per i sistemi di sequenziamento acidi nucleici e di pirosequenziamento con Real Time .

Inoltre sono da tenere in considerazione i costi di Euro 278/000 riferito al progetto di ricerca infettivologica west nile virus.

Dispositivi medici: Presidi Chirurgici e materiali sanitari CND A-B-D-G-H-K…..

L'incremento di Euro 651/1000 è principalmente riferibile ai consumi dei dipartimenti di chirurgia endoscopia digestiva (cannule sonde tubi)e al dipartimento di diagnostica per immagini. Si evidenziano inoltre i maggiori oneri correlati all'applicazione del D.Lgs 19/2014 in materia di prevenzione delle ferite da taglio.(Aghi, siringhe , bisturi e altri dispositivi) .(Ns nota alla Direzione Salute del 20.6.2014 n. prot.37738)

Dispositivi per apparato circolatorio CND C

Il Valore in chiusura incrementa di 140/1000 Euro rispetto ai valori consuntivi 2013 per incremento acquisizioni correlate a maggiori prestazioni del reparto di emodinamica.

Materiale Protesico CND J e CND P

Rispetto al 2013, sono state apportate riduzioni di Euro 114/1000 sulle endoprotesi CND J e incrementi su endoprotesi CND P per euro 418/1000 .

Complessivamente l'Azienda incrementa il valore delle protesizzazioni di tipo non attivo in seguito ad un maggiori attività interventistica.

Materiale Dialisi CND F

Sul materiale dialisi, un importante risparmio è stato realizzato nel decorso esercizio 2013 in seguito aggiudicazione nuova gara. Il decremento di Euro 888/1000 rispetto ai valori 2013 è correlato alla corretta riclassifica del valore sul conto dei farmaci .

Altri beni sanitari

Sangue ed emocomponenti
Il valore consuntivo 2014 è allineato ai valori di chiusura 2013.

Emoderivati ed Emoderivati Asl /ao
Si evidenzia un consistente incremento dei consumi tra l'esercizio 2013 e l'esercizio 2014 complessivamente rilevato per Euro 433/1000.

RESCRIBA.

Altri beni NON sanitari

A consuntivo 2014 si evidenziano valori complessivamente in decremento rispetto ai valori consuntivi 2013:
- la decurtazione del 4,65% apportata alla voce cancelleria e stampati Euro 65/1000 è conseguente alla politica aziendale finalizzata al rigoroso contenimento dei consumi attraverso la riduzione dei budget assegnati ai Centri utilizzatori.
- il risparmio sul materiale per manutenzione e riparazione per Euro 100/1000

FATTI DI RILIEVO delle movimentazioni dell'esercizio

Per la suddetta area di Bilancio non si sono verificati fatti di rilevo

ALTRE INFORMAZIONI RELATIVE AGLI ACQUISTI DI BENI

Inserire SI *o* NO *nella cella in giallino denominata <<Caso presente in azienda?>>:*

Cod.	Informazione	Caso presente in azienda?	*Se* Sì, *illustrare*
AB01	**Acquisti di beni** . Ciascuna tipologia di bene, compreso nelle voci relative agli acquisti di beni sanitari e non sanitari, non è monitorata attraverso il sistema gestionale del magazzino, che rileva ogni tipologia di movimento, in entrata e in uscita?	**no**	*Se* Sì, *specificare tipologia beni, modalità di rilevazione e importo*
AB02	Sono stati rilevati costi per acquisto di beni da altre Aziende Sanitarie della Regione? Se sì, di quali tipologie di beni si tratta?	**SI**	*Se* Sì, *illustrare* Trattasi dei beni definiti in intercompany: - sangue ed emocomponenti Asl/Ao Emoderivati Asl/ao
AB03	Sono state rilevate significative variazioni rispetto all'esercizio precedente?	**no**	*Se* Sì, *illustrare*

20. **Acquisti di servizi**

20.1 Acquisti di servizi sanitari e non sanitari

B.2) Acquisti di servizi - Totale

I dati relativi al valore degli acquisti di servizi confrontati con quelli dell'anno precedente e la relativa variazione sono riportati nelle tabelle di Nota Integrativa Tabellare e nelle Schede di dettaglio, laddove previste dal D.lgs. 118/2011 e s.m.i.. Le tabelle sono presenti in allegato

RLS.CRIBA.

agli schemi di Stato Patrimoniale e Conto Economico e costituiscono parte integrante del Bilancio d'Esercizio.

Per questa categoria sono previste le seguenti tipologie:

- B.2.A) Acquisti di servizi sanitari - Totale
- B.2.B) Acquisti di servizi non sanitari – Totale

In particolare per le categorie degli ***B.2.B.1) Servizi non sanitari -Totale***, se movimentate, l'iscrizione tra i costi è corredata da tutte le informazioni di dettaglio relative al dettaglio costi per contratti multiservizio (global service); le informazioni di dettaglio sono rilevate nella tabella apposita del foglio "*Dettaglio_CE_San*" allegata al Bilancio d'Esercizio.

Inoltre, per le categorie dei ***Canoni di leasing***, se movimentate, l'iscrizione tra i costi è corredata da tutte le informazioni di dettaglio relative agli estremi di delibera, alla decorrenza del contratto e alla sua scadenza, al valore del contratto comprensivo di IVA, al costo imputato all'esercizio e ai canoni a scadere; le informazioni di dettaglio sono rilevate nella tabella apposita del foglio "*Dettaglio_CE_San*" allegata al Bilancio d'Esercizio.

Inoltre, per le categorie delle ***Altre prestazioni sanitarie***, se movimentate, l'iscrizione tra i costi è corredata da tutte le informazioni di dettaglio relative alla natura e alle movimentazioni dell'esercizio confrontate con i valori dell'esercizio precedente; le informazioni di dettaglio sono rilevate nella tabelle apposite dei fogli "*NI-SAN_Altre_Pres_San(Costi)*" allegata al Bilancio d'Esercizio.

PRINCIPALI INFORMAZIONI delle movimentazioni dell'esercizio

Costi attività 118

I costi dei trasporti sanitari concernenti il servizio continuativo ed estemporaneo 118 , sono quelli assegnati da AREU con circolare prot. 2641 del 22.4.2015 e confermati nel Decreto di Assegnazione .n. 4242 del 25/5/2015 Sui costi 118 vedasi sezione dedicata.

Costi libera-professione

I costi esposti per Libera Professione complessivamente rilevati per Euro 18.371/1000 e 1.318/1000 per Irap

Consulenze e collaborazioni sanitarie

Il valore complessivo 2014 pari a Euro 3.072/1000 è complessivamente allineato a i valori 2013 pari a Euro 3.072/1000.
Relativamente ai contratti atipici si precisa la suddivisione per fonte di finanziamento

Euro	*601/1000*	*per progetti Neuropsichiatria*
Euro	*489/1000*	*per Sanità Penitenziaria*
Euro	*124/1000*	*per Progetti Psichiatria*
Euro	*396/1000*	*per contributi vincolati a vario titolo*
Euro	*953/1000*	*per contributi ai reparti*
Euro	*66/1000*	*per 118*
Euro	*443/1000*	*autofinanziati*

Si rinvia al modello contratti atipici, allegato al Bilancio , dove sono esposte distintamente le consulenze finanziate da contributi da privati e da pubblici .

RL S.C.R.I.B.A.

Altri costi per servizi sanitari

Rispetto al 2013, si evidenzia una importante riduzione dei costi di servizi sanitari intercompany - Euro 79/1000 ed Euro 633/1000 per servizi sanitari da privati rispetto al consuntivo 2013, correlato all'attività di efficientamento della produzione interna mediante riduzione del ricorso a prestazioni specialistiche dall'esterno.

Consulenze e collaborazioni NON sanitarie

Nell'ambito della succitata categoria si evidenziano valori di chiusura 2014 sostanzialmente allineati ai valori del consuntivo 2013.
Le spese legali connessi alla vicenda stamina si consolidano anche nel corrente esercizio .
Il piccolo incremento rilevato sulle consulenze amministrative e tecniche è correlato a consulenze esclusivamente finanziate con contributi da privato
Le variazioni in incremento su interinale non sanitario sono compensate da corrispondenti riduzioni su interinale sanitario.

Formazione

Si precisa che nell'esercizio 2013 nel budget della formazione era inclusa l'attività di formazione a favore dei corsi di laurea delle Professioni Sanitarie per un importo annuo di Euro 320/1000 : il valore è stato correttamente riclassificato alla voce altri oneri.
Pertanto il decremento di Euro 503/1000 è di fatto pari a Euro 183/1000
Si precisa che sulla voce formazione l'Azienda ha già operato una riduzione superiore al 50% rispetto ai valori di chiusura 2009.(Risparmi ai sensi Legge 122/2010).

Altri costi per servizi NON sanitari

A consuntivo , si evidenzia l'incremento di Euro 282/1000 rilevato sulla voce altri servizi non sanitari correlato alle seguenti attività :
-costo espletamento concorso pubblico per infermiere professionale per Euro 53/1000 , si rammenta che il concorso che ha visto la partecipazione di più di 6.000 persone ha richiesto l'affitto di un locale apposito con la relativa gestione dei servizi , noleggio autobus e servizio ambulanza;.
- incremento costo per il nuovo servizio di gas medicali e tecnici per Euro 181/1000
-incremento di Euro 35/1000 per annualizzazione del costo per servizio archivio di Rezzato affidato ad una cooperativa sociale per il recupero in ambito psichiatrico avviato a luglio 2013.
- altro 7/1000

Servizio Lavanderia
Il decremento di Euro 1.218/1000 di Euro rispetto all'esercizio 2013 è correlato alla riduzione dei costi del servizio affidato al concessionario del PF2 , con riferimento al consolidato 2013 appena pervenuto .
E' inoltre da rilevare che l'Azienda sta sottoscrivendo con il concessionario un nuovo addendum al contratto originariamente pattuito che definisce una nuova modalità di calcolo dei costi del servizio che determinano una diminuzione dei costi .

Servizio Pulizia
Relativamente al servizio di Pulizia affidato al concessionario del PF2 si rilevano in prechiusura 2014 un incremento di Euro 548/1000 rispetto al consuntivo 2013
Si evidenzia al riguardo che anche per il servizio di Pulizia è in corso di definizione un nuovo addendum al contratto originariamente pattuito per chiarire , in via definitiva, il contenzioso con il concessionario circa i

RI.S.C.R.I.B.A.

criteri per il calcolo della metratura al lordo e al netto e quelli correlati alla classificazione della metratura stessa distinta tra alta criticità e bassa criticità.
Relativamente agli incrementi di costo per per i nuovi locali realizzati con la formula del pf2 par a Euro 548/1000 si rinvia alla relazione allegata alla presente nota integrativa

Servizio Mensa

Anche per il servizio mensa l'Azienda rileva in chiusura un decremento di Euro 678/1000 per diminuzione degli accessi e recupero costo personale dipendente dell'AO Spedali Civili che lavora per il Concessionario.

Servizio Riscaldamento/Raffrescamento / Energia Elettrica
Costituiscono un punto critico che si cerca di mantenere sotto controllo. L'Azienda è costantemente impegnata nel miglioramento del microclima dei Reparti di degenza e sta estendendo progressivamente il raffrescamento a nuovi Reparti.
Relativamente agli incrementi di costo per utenza per i nuovi locali realizzati con la formula del pf2 pari a Euro 2.027/1000 si rinvia alla relazione allegata alla presente nota integrativa.

Servizio Elaborazione dati
Il valore in chiusura 2014 è in diminuzione rispetto al consuntivo 2013 per l'importo di Euro 63/1000 da riferire a maggiore razionalizzazione dell'attività di front-office affidata alla ditta appaltatrice.

Premi Assicurativi
Il costo originariamente previsto in diminuzione , evidenzia un effettivo incremento di Euro 25/1000 coerente con il servizio assicurativo in essere in scadenza al 30.6.2014 che, nell'attesa di espletamento gara regionale, è stato prorogato al 31.12.2014.

FATTI DI RILIEVO delle movimentazioni dell'esercizio

Per la suddetta area di Bilancio non si sono verificati fatti di rilevo

20.2 Acquisti di manutenzione ordinaria

B.3) Manutenzione e riparazione (ordinaria esternalizzata) - Totale

I dati relativi al valore degli acquisti di manutenzione confrontati con quelli dell'anno precedente e la relativa variazione sono riportati nelle tabelle di Nota Integrativa Tabellare e nelle Schede di dettaglio, laddove previste dal D.lgs. 118/2011 e s.m.i.. Le tabelle sono presenti in allegato agli schemi di Stato Patrimoniale e Conto Economico e costituiscono parte integrante del Bilancio d'Esercizio.

PRINCIPALI INFORMAZIONI delle movimentazioni dell'esercizio

Manutenzione agli Immobili
Si rilevano in chiusura 2014 un decremento dell' attività in manutenzione presso i presidi cittadini anche correlato alla erogazione di un finanziamento in conto capitale ad hoc.

Relativamente agli incrementi di costo per manutenzione immobili per i nuovi locali realizzati con la formula del pf2 previsti in Euro 2.777/1000 si rinvia alla relazione allegata alla presente nota integrativa
-Manutenzione e riparazione alle attrezzature

RL S.C.R.I.B.A.

Si evidenzia l'incremento di Euro 494/1000 , riferito al Contratto esternalizzato di gestione delle manutenzioni alle attrezzature sanitarie " Global Service " dovuto , come specificato nella Deliberazione Aziendale n. 595 del 30/07/2014 :

1) all'adeguamento del canone in seguito alle variazioni ISTAT;

2) all'aumento del numero delle apparecchiature in manutenzione a seguito degli acquisti fatti negli anni precedenti ed uscite dalla garanzia, così come previsto dall'art.18 del Capitolato Speciale di gara;

3) alla prestazione extracontrattuale di censimento dei ferri chirurgici propedeutica alla gara di Ser-vice della nuova Centrale di Sterilizzazione;

Si evidenzia inoltre l'incremento di Euro 150/1000 per canoni attrezzature 2013/14 in seguito all'aumentato numero di apparecchiature acquisite negli anni precedenti ed uscite dalla garanzia nel corso dell'esercizio 2014 , come da Deliberazione Aziendale n.274 del 09/04/2014.

- Altre manutenzioni

Nell'ambito delle altre manutenzioni rientrano i costi per manutenzioni software e hardware previsti in aumento perchè ogni anno risentono delle nuove implementazioni che incidono con un aumento dei costi dopo il primo anno di garanzia.

L'aumento è stato determinato principalmente per :

- il cambiamento di applicativo in pronto soccorso (passaggio a PSWEB) - Fornitore Engineering
- l'introduzione di nuovi moduli nel contratto di data processing e di G.P.I (fatturazione elettronica)
- l'introduzione dei nuovi apparati di rete acquisiti nell'ambito del Project per un totale di 1.000.000 di euro, da mettere a contratto (Fasternet)

FATTI DI RILIEVO delle movimentazioni dell'esercizio

Per la suddetta area di Bilancio non si sono verificati fatti di rilevo

20.3 Godimento di beni di terzi

B.4) Godimento di beni di terzi - Totale

I dati relativi al valore degli acquisti di manutenzione confrontati con quelli dell'anno precedente e la relativa variazione sono riportati nelle tabelle di Nota Integrativa Tabellare e nelle Schede di dettaglio, laddove previste dal D.lgs. 118/2011 e s.m.i.. Le tabelle sono presenti in allegato agli schemi di Stato Patrimoniale e Conto Economico e costituiscono parte integrante del Bilancio d'Esercizio.

PRINCIPALI INFORMAZIONI delle movimentazioni dell'esercizio

Noleggi

L'incremento rilevato sui canoni di noleggio sanitari rispetto ai valori consuntivi pari Euro 137/1000 è riconducibile alla sostituzione del sistema fino ad oggi in uso per la determinazione quantitativa di HIV-RNA, HCV-RNA, HBV-DNA in antibiogrammi ed emoculture con un modello innovativo di nuova tecnologia che permetterà in futuro un risparmio di reagenti e diagnostici.

Inoltre sono da tenere in considerazione i costi di Euro 184/000 riferito al progetto ricerca infettivologica west west nile virus.

Leasing

Lincremento dei Canoni di Leasing non sanitari di Euro 70/1000 in chiusura 2014 è afferente alla indicizzazione del canone di disponibilità relativo al " Project Financing 1" ,.

RI.S.C.R.I.B.A.

Relativamente agli incrementi di costo per nuovo canone per i nuovi locali realizzati con la formula del pf2 pari a Euro 5.649/1000 si rinvia alla relazione allegata alla presente nota integrativa.

Altri costi per godimento beni di terzi

Canoni di Locazione

L'Azienda ha conseguito , nel corso dell'esercizio 2014, un risparmio di Euro sui canoni di locazione come di seguito rappresentato:

IMMOBILE	SOCIETA'	DECORRENZA	2013	2014	INCREMENTO / DECRE-MENTO SU 2013
VIA MALTA GA-RAGE	NAZIONALE INVESTIMENTI	01/06/1987	0		0
D.S.M. VIA RO-BUSTI 24	ALER	01/01/	4	4	0
D.S.M. VIA LI-VORNO 68	ALER	01/01/	5	5	0
D.S.M. VIA MI-CHELANGELO 108	ALER	01/01/	3	3	0
D.S.M. VIA RO-BUSTI 90	ALER	01/11/1999	0		0
PARCHEGGIO OSPEDALE NORD 840 POSTI	BRESCIA MO-BILITA'	01/06/2009	876	887	11
PARCHEGGIO DOMUS 220 POSTI	BRESCIA MO-BILITA'	01/01/	67	67	0
PARCHEGGIO NORD 125 POSTI	BRESCIA MO-BILITA'	01/01/	52	52	0
PARCHEGGIO OSPEDALE SUD (STAUFFER) 230 POSTI	BRESCIA MO-BILITA'	01/01/	116	117	1
VIA BISSOLATI 4	CONGREGA CARITA' APOSTOLICA	01/01/2012	105	105	0
D.S.M. VIA LUZ-ZAGO 1° C.P.S.	COOPERATIVA LA RETE	01/09/2013	9	26	17

R.L.S.C.R.I.B.A.

IMMOBILE	SOCIETA'	DECORRENZA	2013	2014	INCREMENTO / DECREMENTO SU 2013
D.S.M. VIA LUZZAGO 3° C.P.S.	COOPERATIVA LA RETE	01/11/2006	**50**	**46**	**-4**
N.P.I.	FONDAZIONE RICHIEDEI	08/06/2004	**24**	**22**	**-2**
DIALISI	FONDAZIONE RICHIEDEI	08/06/2005	**222**	**100**	**-122**
CARDIOLOGIA RIABILITATIVA	FONDAZIONE RICHIEDEI	01/06/2008	**236**	**220**	**-16**
GERIATRIA	FONDAZIONE RICHIEDEI	01/04/2009	**131**	**122**	**-9**
C.D.C.A.	FONDAZIONE RICHIEDEI	01/04/2013	**224**	**228**	**4**
VIA MALTA APPARTAMENTO	NAZIONALE INVESTIMENTI	01/06/1987	**24**		**-24**
REZZATO	SHERATONN	01/02/2013	**692**	**643**	**-49**
			2.840	**2.647**	**-193**

FATTI DI RILIEVO delle movimentazioni dell'esercizio

Per la suddetta area di Bilancio non si sono verificati fatti di rilevo

ALTRE INFORMAZIONI RELATIVE AGLI ACQUISTI DI SERVIZI

Inserire SI o NO nella cella in giallino denominata <<Caso presente in azienda?>>:

Cod.	Informazione	Caso presente in azienda?	*Se Sì, illustrare*
AS01	Sono state rilevate significative variazioni rispetto all'esercizio precedente?	**SI**	Gli incrementi rilevati sui servizi sono principalmente correlati all apertura dei nuovi padiglioni ospedalieri realizzati con la formula del pf2 cfr relazione in allegato Alla nota integrativa descrittiva
AS02	**Costi per prestazioni sanitarie da privato**. Nell'esercizio sono stati rilevati disallineamenti tra valore fatturato dalla struttura privata e valore di budget autorizzato dalla Regione?	**no**	*Se Sì, specificare motivazioni, scostamento e azioni intraprese dall'azienda*

RLS.C.R.I.B.A.

AS03	**Consulenze, Collaborazioni, Interinale e altre prestazioni di lavoro sanitarie e sociosanitarie.** Nell'esercizio sono stati rilevati costi per consulenze, collaborazioni, interinale e altre prestazioni di lavoro sanitarie e sociosanitarie relativamente a …	**no**	*Se* Sì, *specificare tipologia prestazione, soggetto fornitore e importo*
AS04	**Consulenze, Collaborazioni, Interinale e altre prestazioni di lavoro NON sanitarie.** Nell'esercizio sono stati rilevati costi per consulenze, collaborazioni, interinale e altre prestazioni di lavoro sanitarie e sociosanitarie relativamente a …	**no**	*Se* Sì, *specificare tipologia prestazione, soggetto fornitore e importo*
AS05	**Manutenzioni e riparazioni.** Illustrare i criteri adottati per distinguere tra manutenzioni ordinarie e incrementative.	**si**	Gli incrementi rilevati sui servizi sono principalmente correlati all apertura dei nuovi padiglioni ospedalieri realizzati con la formula del pf2 cfr relazione in allegato Alla nota integrativa descrittiva

21. **Costi del personale**

Costo del Personale (Totale)

I dati relativi al valore del costo del personale confrontati con quelli dell'anno precedente e la relativa variazione sono riportati nelle tabelle di Nota Integrativa Tabellare e nelle Schede di dettaglio, laddove previste dal D.lgs. 118/2011 e s.m.i.. Le tabelle sono presenti in allegato agli schemi di Stato Patrimoniale e Conto Economico e costituiscono parte integrante del Bilancio d'Esercizio.

Per questa categoria sono previste le seguenti tipologie:

- B.5 Personale del ruolo sanitario - Totale
- B.6 Personale del ruolo professionale – Totale
- B.7 Personale del ruolo tecnico – Totale
- B.8 Personale del ruolo amministrativo – Totale

In particolare, per le categorie dei ***Fondi del personale***, se movimentate, l'iscrizione tra i costi è corredata da tutte le informazioni di dettaglio relative agli importi e alla variazioni dei fondi; si rinvia alle apposite tabelle relative al Conto Annuale allegato al Bilancio d'Esercizio.

PRINCIPALI INFORMAZIONI delle movimentazioni dell'esercizio

B.5.6.7.8 Costi del personale ruolo sanitario, professionale, tecnico e amministrativo
Personale Dipendente
Complessivamente la spesa del personale diminuisce dello - 0,23% rispetto all'esercizio 2013 (2013 287.195 mila – 2014 286.512 mila) si dettagliano di seguito le variazioni
Si i rappresentano di seguito i valori di sintesi della spesa del Personale suddivisi per Ruolo di Appartenenza del Personale Dipendente :

R.I.S.C.R.I.B.A.

RUOLO	2013	2014	INCR/DECR. %
Ruolo sanitario	221.366	221.096	-0,12
Ruolo prof.le	697	697	-
Ruolo tecnico	48.604	48.429	-0,36
Ruolo amm.vo	16.528	16.290	-1,43
TOTALE	287.195	286.512	-0,23

La spesa, ripartita per area contrattuale, raffrontata a quella del precedente esercizio 2013 presenta le seguenti risultanze :

AREA CONTRATTUALE	2013	2014	INCR/DECR. %
Comparto	180.615	180.671	0,03
Dirigenza medica-	96.130	95.397	-0,76
Dirigenza sanitaria - prof.le – tecnica - amm.va	10.450	10.444	-0,05
TOTALE	287.195	286.512	-0,23

La spesa del personale dipendente nell'esercizio 2014 contempla:

-indennità di vacanza contrattuale dell'area del comparto
-indennità di vacanza contrattuale dell'area della dirigenza
- remunerazione dell'accordo relativo alle Risorse Aggiuntive Regionali dell'anno 2014
Si dettagliano Le Risorse Aggiuntive distribuite al personale :

DECRETO 4242 DEL 25.5.2015 RISORSE AGGIUNTIVE REGIONALI 2014 - VALORI /1000	
RAR COMPARTO	3.541
ONERI RIFLESSI	987
IRAP	300
TOTALE COMPLESSIVO DECRETO RAR COMPARTO	**4.828**
RAR DIRIGENZA MEDICA	1.140
ONERI RIFLESSI	319
IRAP	96
TOTALE RAR DIRIGENZA MEDICA	**1.555**

RLS.C.R.I.B.A.

RAR DIRIGENZA SPTA	126
ONERI RIFLESSI	36
IRAP	11
TOTALE COMPLESSIVO DECRETO RAR DIRIGENZA SPTA	**173**
TOTALE COMPLESSIVO DECRETO RAR DIRIGENZE	**1.728**

ANDAMENTO PERSONALE A TEMPO DETERMINATO

Con riferimento all'andamento del personale con rapporto di lavoro a tempo determinato, si evidenzia un aumento dei costi sostenuti per un importo pari a circa € 2.731.000, dovuto alla necessità di garantire il turn over del personale cessato, nelle more della conclusione del Piano Assunzioni 2013 e della concreta attuazione del Piano Assunzioni 2014 autorizzato con D.G.R. n. X/2305 del 1/8/2014, al fine di non determinare interruzioni nella erogazione di pubblico servizio.

A tal fine si precisa che nel corso dell'anno 2014 il personale cessato per pensionamento è stato quasi il doppio rispetto all'anno 2013.

Si evidenzia infine che le assunzioni a tempo determinato su tali posti vacanti sono supportate dal parere del Collegio Sindacale aziendale.

	Anno 2014 (Preventivo)	**Anno 2014 (al 31/12/2014)**
Unità	147,84	221
Costo (compreso oneri escluso Irap)	8.493	11.225

TABELLA DI RICOGNIZIONE DELLA SPESA AI SENSI DELLA DGR n.X/1185 del 20.12.2013-

L'Azienda ha predisposto il modello di rendicontazione evidenziante l'andamento tra l'esercizio 2013 e l'esercizio 2014 dei costi del personale con contratti atipici ed incarichi di consulenza ,missioni , personale a tempo determinato , Formazione , autovetture

CERTIFICAZIONE INERENTE I CONTRATTI DI LAVORO RELATIVAMENTE AL RISPETTO DELL'ART.32 DEL CCNL DEL PERSONALE COMPARTO SANITA' STIPULATO IL 7 APRILE 1999.

Si certifica che i contratti in essere rispettano quanto previsto dall'art. 32 del CCNL del 7.4.1999 e sono stati attivati per soddisfare esigenze a carattere non continuativo e/o cadenza periodica o collegate a situazioni di urgenza non fronteggiabili con il personale in servizio o attraverso le modalità di reclutamento ordinario previste dalla normativa vigente

P.L.S.C.R.I.B.A.

LAVORO INTERINALE

Interinale Sanitario	Euro	11/1000	n.1 contratto
Interinale Tecnico	Euro	184/1000	n.11 contratti
Interinale amministrativo	Euro	60/1000	n. 3 contratti

DETTAGLIO CONTRATTI DI LAVORO AUTONOMO OCCASIONALE DISTINTI PER PROFILO

CONTO	DESCRIZIONE CONTO	N. CONTRATTI	CODICE PROFILO	DESCRIZIONE PROFILO	DELIBERATO
3.43.6.16	PRESTAZIONI OCCASIONALI SANITARIE	2	1402	dirig.fisico struttura semplice	4.004,00
3.43.6.16	PRESTAZIONI OCCASIONALI SANITARIE	1	1551	coll profess pers.infer.	4.908,00
3.43.6.16	PRESTAZIONI OCCASIONALI SANITARIE	1	1671	coll profess tecnico sanit.	3.602,00
3.43.6.16	PRESTAZIONI OCCASIONALI SANITARIE	3	1751	coll profess sanitario pers riabilit	12.951,00
3.43.6.16	PRESTAZIONI OCCASIONALI SANITARIE	39	6010	formazione per assistenza psichiatrica	71.601,71
				TOTALE	**97.066,71**

FONDO PENSIONE COMPLEMENTARE DEL PUBBLICO IMPIEGO (Es. Perseo)

In ottemperanza alla Circolare prot. h1.2014.25338 del 14.7.2014 l'Azienda ha iscritto alla voce" Oneri trattamenti previdenziali integrativi " l'importo a carico Azienda relativo ai Fondi Perseo.

Si dettaglia tipologia del personale interessato:

Profilo	N° operatori
CATEGORIA A - (AUSILIARIO SPECIALIZZATO)	9
CATEGORIA B - (OPER.TEC.ADDETTO ASSIST.)	1
CATEGORIA B - (OPERATORE TECNICO)	5
CATEGORIA Bs - (COADIUTORE AMM.ESPERTO)	1
CATEGORIA Bs - (OPERATORE SOCIO SANIT.)	9
CATEGORIA Bs - (OPERATORE TECN.SPECIAL.)	11
CATEGORIA C - (PERSONALE AMMINISTRATIVO)	4
CATEGORIA C - (PERSONALE TECNICO)	6
CATEGORIA C - OPER. PROF. SANITARIO	1
CATEGORIA C - OPERAT. PROF. SANITARIO	2
CATEGORIA D - (COLLAB.TECN.PROF.)	1

R.L.S.C.R.I.B.A.

Profilo	N° operatori
CATEGORIA D - COLL.PROF.SAN. (Infermieri)	22
CATEGORIA D - COLL.PROF.SAN. (Riabilitazione)	3
CATEGORIA D - COLL.PROF.SAN. (Tecnico Sanitario)	6
CATEGORIA Ds - (Profess.Sanit. Inferm.)	3
CATEGORIA Ds - (Amministrativo)	2
CATEGORIA Ds - (Profess.Sanit. Riabil.)	1
CATEGORIA Ds - (Profess.Tecnico Sanit.)	1
MEDICI	2
Totale complessivo	**90**

A corredo della rendicontazione della spesa del personale sono inoltre esposti i costi inerenti alla remunerazione del personale della sanità penitenziaria (D.G.R. n. 8120 del 1 ottobre 2008) e quelli inerenti al personale addetto al Servizio Emergenza 118.

Si rappresentano dettaglio incrementi e i decrementi sulla spesa del personale per singola classe contrattuale:

RLS.C.R.I.B.A.

COSTO DEL PERSONALE COMPARTO	CONSUNTIVO 2013	CONSUNTIVO 2014	VARIAZIONI CONSUNTIVO 2014/ CONSUNTIVO 2013	NOTE
COMPETENZE FISSE COMPRENSIVE 13/MA	100.894	101.489	595	PIANO ASSUNZIONI/ CESSAZIONI
RETRIBUZIONE INDIVIDUALE DI ANZIANITA'	752	677	-75	
FONDO LAV. STRAORDINARIO E REMUNERAZIONE CONDIZIONI DISAGIO, PERICOLO, DANNO (art. 8)	9.253	9.253	0	
FONDO FASCE RETR. POS. ORG., PARTE COMUNE INDENN. PROF. SPECIFICA (art. 10)	16.951	16.951	0	
FONDO PRODUTT. COLLETTIVA E QUALITA' PRESTAZIONE INDIVIDUALE (art. 9)	6.354	6.354	0	
RETRIBUZIONE ORE "SERVIZIO 118"	946	886	-60	Valore assegnato AREU con nota 602 del 03/01/2014
ALTRE INDENNITA'	1.016	1.005	-11	
ONERI SOCIALI - ESCLUSA IRAP	37.931	38.277	346	oneri correlatia al piano assunzioni/cessazioni
PRESTAZIONI ORARIE AGG.VE PERS. INFERMIERISTICO (L. 1/2002) - al netto degli oneri e dell'irap	250	174	-76	valore correlato all'effettiva erogazione
RISORSE AGGIUNTIVE - al netto di oneri ed Irap ANNUALITA' 2009	4.058	3.541	-517	Assegnazione come da Decreto 868 del 07/02/2014
ONERI SOCIALI RISORSE AGGIUNTIVE ANNUALITA' 2009	1.132	987	-145	Assegnazione come da Decreto 868 del 07/02/2014
Indennità di vacanza contrattuale - CCNL BIENNIO 2008/2009 - COMPARTO - ANNUALITA' 2009 al netto di oneri ed irap	843	843	0	
oneri sociali sull'indennità di vacanza contrattuale - CCNL BIENNIO 2008/2009 - COMPARTO - ANNUALITA' 2009	235	235	0	
TOTALE COSTI DEL PERSONALE COMPARTO	**180.615**	**180.672**	**57**	

R.L.S.C.R.I.B.A.

COSTO DEL PERSONALE DIRIGENZA MED. VET.	CONSUNTIVO 2013	CONSUNTIVO 2014	VARIAZIONI CONSUNTIVO 2014/ CONSUNTIVO 2013	NOTE
STIPENDIO TABELLARE COMPRENSIVO 13/MA	37.981	38.258	277	PIANO ASSUNZIONI/ CESSAZIONI
RETRIBUZIONE INDIVIDUALE DI ANZIANITA'	2.101	1.916	-185	
FONDO TRATTAMENTO ACESSORIO CONDIZIONI LAVORO (ART. 25)	2.355	2.355	0	
FONDO IND. SPECIFICITA' MED., RET. POS., STRUTT. COMPLESSA ETC. (ART. 24)	17.411	17.411	0	
FONDO PER LA RETRIBUZIONE DI RISULTATO PREST. INDIVIDUALE (ART. 26)	3.312	3.312	0	
INDENNITA' ESCLUSIVITA'	8.886	8.985	99	
INDENNITA' INCARICO DIRETTORE DIPARTIMENTO	158	158	0	
RETRIBUZIONE ORE "SERVIZIO 118"	945	974	29	Valore assegnato AREU con nota 602 del 03/01/2014
ALTRE INDENNITA'	145	49	-96	
ONERI SOCIALI - ESCLUSA IRAP	20.418	20.164	-254	oneri correlatia al piano assunzioni/cessazioni
RISORSE AGGIUNTIVE - al netto di oneri ed Irap ANNUALITA' 2009	1.612	1.140	-472	Assegnazione come da Decreto 868 del 07/02/2014
ONERI SOCIALI RISORSE AGGIUNTIVE ANNUALITA' 2009	450	319	-131	Assegnazione come da Decreto 868 del 07/02/2014
Indennità di vacanza contrattuale - CCNL BIENNIO 2008/2009 - DIRIGENZA MEDICA - ANNUALITA' 2009 al netto di oneri ed irap	278	278	0	
oneri sociali sull'indennità di vacanza contrattuale - CCNL BIENNIO 2008/2009 - DIRIGENZA MEDICA - ANNUALITA' 2009	78	78	0	
TOTALE COSTI DEL PERSONALE DIRIGENZA MEDICA/VETERINARIA	**96.130**	**95.397**	**- 733**	

RL S.C.R.I.B.A.

COSTO DEL PERSONALE DIRIGENZA SANIT. PROF.LE TECNICA AMM.VA	CONSUNTIVO 2013	CONSUNTIVO 2014	VARIAZIONI CONSUNTIVO 2014/ CONSUNTIVO 2013	NOTE
STIPENDIO TABELLARE COMPRENSIVO 13/MA	4.296	4.272	-24	PIANO ASSUNZIONI/ CESSAZIONI
RETRIBUZIONE INDIVIDUALE DI ANZIANITA'	149	127	-22	
FONDO TRATTAMENTO ACESSORIO CONDIZIONI LAVORO (ART. 26)	82	82	0	
FONDO RETRIBUZIONE POSIZIONE LAVORO , STRUTT. COMPLESSA ETC. (ART. 25) DIR SANITARIA	927	927	0	
FONDO RETRIBUZIONE POSIZIONE LAVORO , STRUT. COMPLESSA ETC. (ART. 25) DIR T.P.A.	740	740	0	
FONDO PER LA RETRIBUZIONE DI RISULTATO PREST. INDIVIDUALE (ART.27)	974	974	0	
FONDO PER LA DIR. PROFESSIONI SANITARIE INFERMIERISTICHE, TECNICHE ETC..	48	48	0	
INDENNITA' ESCLUSIVITA' DIR. SANITARIA	796	828	32	
INDENNITA' INCARICO DIRETTORE DIPARTIMENTO			0	
ALTRE INDENNITA'	9	4	-5	
ONERI SOCIALI - ESCLUSA IRAP	2.154	2.238	84	oneri correlati al piano assunzioni/cessazioni
RISORSE AGGIUNTIVE - al netto di oneri ed Irap ANNUALITA' 2009	183	126	-57	Assegnazione come da Decreto 868 del 07/02/2014
ONERI SOCIALI RISORSE AGGIUNTIVE ANNUALITA' 2009	51	36	-15	Assegnazione come da Decreto 868 del 07/02/2014
Indennità di vacanza contrattuale - CCNL BIENNIO 2008/2009 - DIRIGENZA SPTA - ANNUALITA' 2009 al netto di oneri ed irap	32	32	0	
oneri sociali sull'indennità di vacanza contrattuale - CCNL BIENNIO 2008/2009 - DIRIGENZA SPTA - ANNUALITA' 2009	9	9	0	
TOTALE COSTI DEL PERSONALE DIRIGENZA SPTA	**10.450**	**10.443**	**- 7**	
TOTALE GENERALE	**287.195**	**286.512**	**-683**	

RLS.C.R.I.B.A.

In sede di chiusura 2014 l'Azienda ha ottenuto il riconoscimento del costo del personale riferito ai nuovi raparti realizzati con la formula del PF2 per l'importo di Euro 532/1000 compresi oneri e Irap.

Si fa rinvio alla relazione allegata alla presente nota integrativa .

FATTI DI RILIEVO delle movimentazioni dell'esercizio

Per la suddetta area di Bilancio non si sono verificati fatti di rilevo

ALTRE INFORMAZIONI RELATIVE AL COSTO DEL PERSONALE

Inserire SI *o* NO *nella cella in giallino denominata <<Caso presente in azienda?>>:*

Cod.	Informazione	Caso presente in azienda?	*Se* Sì, *illustrare*
CP01	I costi del personale hanno registrato significativi incrementi rispetto all'esercizio precedente?	**no**	*Se* Sì, *specificare importo e motivazioni*

RLS.C.R.I.B.A.

22. **Oneri diversi di gestione**

B.9 Oneri diversi di gestione - Totale

I dati relativi al valore degli oneri diversi di gestione confrontati con quelli dell'anno precedente e la relativa variazione sono riportati nelle tabelle di Nota Integrativa Tabellare e nelle Schede di dettaglio, laddove previste dal D.lgs. 118/2011 e s.m.i.. Le tabelle sono presenti in allegato agli schemi di Stato Patrimoniale e Conto Economico e costituiscono parte integrante del Bilancio d'Esercizio.

PRINCIPALI INFORMAZIONI delle movimentazioni dell'esercizio

IL maggior onere di Euro 557/1000 tra consuntivo 2013 (4.297/1000 euro)e consuntivo 2014 (4.854/1000 euro) è individuabile nella voce altri oneri ed è rappresentato dalle seguenti voci:

Riclassificazione costi didattica professioni sanitarie dalla voce formazione	+320 mila
compensi componenti commissioni concorso	+ 64 mila
borse di studio con fondi finanziati di progetto	+ 90 mila
aumento imposta di bollo virtuale	+ 15 mila
costi diversi di gestione (maggiori oneri per liquidazioni su vertenze)	+ 68 mila

B9- ONERI DIVERSI DI GESTIONE (voce inserita in quanto non presente nella NI)

FATTI DI RILIEVO delle movimentazioni dell'esercizio

Riclassificazione costi didattica professioni sanitarie dal conto formazione

ALTRE INFORMAZIONI RELATIVE AGLI ONERI DIVERSI DI GESTIONE

Inserire SI *o* NO *nella cella in giallino denominata <<Caso presente in azienda?>>:*

Cod.	Informazione	Caso presente in azienda?	*Se* Sì, *illustrare*
OG01	Sono state rilevate significative variazioni rispetto all'esercizio precedente?	**no**	*Se* Sì, *specificare importo e motivazioni*

RES.CRI.B.A.

23. Ammortamenti e svalutazioni

B.10-13) Totale Ammortamenti e svalutazioni

I dati relativi al valore degli ammortamenti confrontati con quelli dell'anno precedente e la relativa variazione sono riportati nelle tabelle di Nota Integrativa Tabellare e nelle Schede di dettaglio, laddove previste dal D.lgs. 118/2011 e s.m.i.. Le tabelle sono presenti in allegato agli schemi di Stato Patrimoniale e Conto Economico e costituiscono parte integrante del Bilancio d'Esercizio.

Per questa categoria sono previste le seguenti tipologie:

- B.10) Ammortamenti delle immobilizzazioni immateriali – Totale
- B.11) Ammortamento dei fabbricati – Totale
- B.12) Ammortamenti delle altre immobilizzazioni materiali – Totale
- B.13 Svalutazione dei crediti – Totale

PRINCIPALI INFORMAZIONI delle movimentazioni dell'esercizio

Si dettagliano di seguito gli ammortamenti 2014 messi a confronto von i valori 2013:

CONTO	DESCRIZIONE CONTO	BILANCIO D'ESERCIZIO 2013 AMM.TI	BILANCIO D'ESERCIZIO 2014 AMM.TI	variazioni	VARIAZIONI % CONS 2013/ CONS 2014
1.1.4.10	LICENZE DI SOFTWARE	858	802	- 56	-6,53%
1.1.7.10	MIGLIORIE SU IMMOB.DI TERZI IN AFFITTO	76	69	- 7	-9,21%
1.1.7.20	MIGLIORIE SU IMMOBILI EXTRA MOENIA			-	-
1.1.7.90	ALTRI COSTI PLURIENNALI DA AMMORTIZZ	720	663	- 57	-7,92%
	Totale immobilizzazioni immateriali	**1.654**	**1.534**	- 120	**-7,26%**
1.2.1.10	TERRENI			-	-
1.2.1.25	FABBRICATI CIVILI DA AMM.	21	21	-	0%
1.2.1.30	FABBRICATI SPECIFICI SANITARI	7.028	7.086	58	0,83%
1.2.1.60	COSTRUZIONI LEGGERE	32	32	-	-
	Totale fabbricati	**7.081**	**7.139**	58	**0,83%**
1.2.2.10	IMPIANTI ELETTRICI E IDRAULICI	3.346	2.663	- 683	-20,41%
1.2.2.20	IMPIANTI TELEFONICI	56	46	- 10	-17,86%
1.2.2.30	IMPIANTI ALLARME E SICUREZZA	113	108	- 5	-4,42%
1.2.2.40	IMPIANTI DI RETE	100	79	- 21	-21%
1.2.2.50	ALTRI IMPIANTI GENERICI	329	272	- 57	-17,33%
	Totale impianti	**3.944**	**3.168**	- 776	**-19,68%**
1.2.3.1	IMPIANTI SANITARI	3.915	3.711	- 204	-5,21%
1.2.3.9	ATTREZZATURE SANITARIE	4.228	4.621	393	9,30%
	Totale attrezzature	**8.143**	**8.332**	189	**2,32%**
1.2.3.21	MOBILI D'USO E ARREDAMENTO	604	1.368	764	126,49%
1.2.3.25	ARREDI E PARAMENTI SACRI		-	-	-
1.2.3.27	MOBILI E MACCHINE UFFICIO	21	14	- 7	-33,33%

RLS.C.R.I.B.A.

CONTO	DESCRIZIONE CONTO	BILANCIO D'E-SERCIZIO 2013 AMM.TI	BILANCIO D'ESER-CIZIO 2014 AMM.TI	variazioni	VARIAZIONI % CONS 2013/ CONS 2014
1.2.4.25	OGGETTI D'ARTE		-	-	-
	Totale mobili e arredi	**625**	**1.382**	757	**121,12%**
1.2.3.24	AUTOMEZZI E MEZZI DI TRASPORTO	35	7	- 28	-80%
1.2.3.26	AMBULANZE E AUTOVETTURE	42	19	- 23	-54,76%
	Totale automezzi	**77**	**26**	- 51	**-66,23%**
1.2.3.22	MACCHINE D'UFFICIO	631	497	- 134	-21,24%
1.2.3.23	ELETTRODOMESTICI	127	118	- 9	-7,09%
	Totale altri beni	**758**	**615**	- 143	**-18,87%**
1.2.5.10	IMPIANTI ELETTRICI E IDRAULICI	1.293	1.692	399	30,86%
1.2.5.20	IMPIANTI TELEFONICI	5	6	1	20%
1.2.5.30	IMPIANTI ALLARME E SICUREZZA	21	28	7	33,33%
1.2.5.40	IMPIANTI DI RETE	67	169	102	152,24%
1.2.5.50	ALTRI IMPIANTI GENERICI	47	86	39	82,98%
1.2.3.20	IMPIANTI E MACCHINE INDUSTRIALI	71	61	- 10	-14,08%
	Totale impianti	**1.504**	**2.042**	538	**35,77%**
1.2.8.10	IMMOBILIZZAZIONI MATERIALI IN CORSO			-	-
1.2.8.30	FORNITORI C/ANTICIPI PF2			-	-
	Totale immobilizzazioni materiali	**15.051**	**22.704**	7.653	**50,85%**
	TOTALE AMMORTAMENTI	**23.786**	**24.238**	452	**1,90%**
4.79.1.10	**Costi capitalizzati da utilizzo finanzia-menti per investimenti da Regione**	**6.825**	**9.294**	2.469	**36,18%**
4.79.1.20	**Utilizzo quota donazioni in conto capitale**	**326**	**505**	179	**54,91%**
4.79.1.37	**Quota contributi c/esercizio da contributi FSR destinati a investimenti**	**1.098**	**1.098**	-	**0%**
4.79.1.39	**Quota contributi c/esercizio da altri con-tributi destinati a investimenti**	**637**	**648**	11	**1,73%**
4.79.3.15	**Utilizzo riserva successioni donazioni vin-colate a investimenti**	**211**	**138**	- 73	**-34,60%**
	TOTALE STERILIZZAZIONI	**9.097**	**11.683**	2.586	**28,43%**
	AMMORTAMENTI NETTI	**14.689**	**12.555**	- 2.134	**-14,53%**

FATTI DI RILIEVO delle movimentazioni dell'esercizio

Per la suddetta area di Bilancio non si sono verificati fatti di rilevo

R.I.S.C.R.I.B.A.

ALTRE INFORMAZIONI RELATIVE AGLI AMMORTAMENTI

Inserire SI *o* NO *nella cella in giallino denominata <<Caso presente in azienda?>>:*

Cod.	Informazione	Caso presente in azien-da?	*Se* Sì, *illustrare*
AMM01	Sono state rilevate significative variazioni rispetto all'esercizio precedente?	**NO**	*Se* Sì, *illustrare*

RLS.C.R.I.B.A.

24. Variazione delle rimanenze

B. 14 Variazione delle rimanenze - Totale

I dati relativi al valore della variazione delle rimanenze confrontati con quelli dell'anno precedente e la relativa variazione sono riportati nelle tabelle di Nota Integrativa Tabellare e nelle Schede di dettaglio, laddove previste dal D.lgs. 118/2011 e s.m.i.. Le tabelle sono presenti in allegato agli schemi di Stato Patrimoniale e Conto Economico e costituiscono parte integrante del Bilancio d'Esercizio.

PRINCIPALI INFORMAZIONI delle movimentazioni dell'esercizio

In relazione all'andamento sia economico sia di volume dell'attività sanitaria, così come attualmente espresso nel Bilancio , l'Azienda ha attivato dei percorsi di contenimento dei costi principalmente attraverso:
- avvio e il potenziamento delle gare aggregate;
- interventi migliorativi sulla struttura e l'organizzazione della logistica;
- miglioramento del monitoraggio dei consumi di materiale sanitario.

La Direzione Sanitaria e i principali professionisti sanitari aziendali sono stati pienamente coinvolti al fine di condividere e attuare le strategie di contenimento.

RIMANENZE SCORTE SANITARIE	CONTO	RIMANENZE 2013	RIMANENZE 2014	VARIAZIONE RIMANENZE	DI CUI RIMANENZE DI REPARTO
Farmaceutici: specialità medicinali	3.40.1.10	8.156.209,62	9.532.134,21	1.375.924,59	7.126.150,21
Farmaceutici: ossigeno	3.40.1.11	16.797,19	85.368,96	68.571,77	718,05
gas medicali	3.40.1.12	33.571,82	44.616,24	11.044,42	7.993,44
Emoderivati (ex emoderivati da CRCC)	3.40.1.14	158.798,20	333.605,87	174.807,67	56.960,57
emoderivati	3.40.1.15	187.704,29	187.431,91	- 272,38	113.320,74
prodotti dietetici	3.40.1.18	18.712,95	14.486,76	- 4.226,19	5.205,56
Mat per prof igien sanit: vaccini	3.40.1.25	25.293,47	39.064,15	13.770,68	39.064,15
materiali diagnostici - CND W	3.40.1.30	1.454.656,39	1.540.220,06	85.563,67	1.490.106,82
materiali diagnostici - CND Z	3.40.1.35	1.191.056,29	974.085,98	- 216.970,31	940.546,26
pres chir mat san CND: ABCDGHKLMNQRSTUVY	3.40.1.40	2.781.411,85	2.917.610,32	136.198,47	2.390.061,25
dispos x appar cardiocircolatorio CND C	3.40.1.41	975.740,40	739.705,55	- 236.034,85	709.158,05
dispos med mat endoprot n.a. CND P AO IRCCS	3.40.1.50	809.936,78	627.737,56	- 182.199,22	627.737,56
disp med imp att endoprot CND J AO IRCCS	3.40.1.51	773.663,82	783.093,42	9.429,60	783.093,42
disp med mater emodialisi CND F	3.40.1.55	368.778,25	357.684,15	- 11.094,10	85.175,99
farm: spec med senza AIC	3.40.1.7	295.772,55	307.284,28	11.511,73	250.913,84
farm: galen e altri med S/AIC	3.40.1.8	8.885,87	11.488,16	2.602,29	1.639,81
sangue ed emocomponenti	3.40.1.60	324.456,00	588.975,63	264.519,63	-

RL S.C.R.I.B.A.

TOTALE	**17.581.445,74**	**19.084.593,21**	**1.503.147,47**	**14.627.845,72**

RIMANENZE SCORTE NON SANITARIE	CONTO	RIMANENZE 2013	RIMANENZE 2014	VARIAZIONE RIMANENZE	DI CUI RIMANENZE DI REPARTO
prodotti alimentari	3.40.3.10	26.612,19	45.418,11	18.805,92	5.245,71
mat. Guardaroba pulizia, conviv. In genere	3.40.3.20	286.695,34	287.144,12	448,78	36.484,77
art. tec.x manut. Eseguite in economia	3.40.3.30	333.374,68	328.155,11	- 5.219,57	21,06
cancelleria e stampati	3.40.3.40	341.161,59	297.318,42	- 43.843,17	76.680,36
mat. Manut. Rip.att.tec scienze sanit.	3.50.3.64	41.006,23	359,59	- 40.646,64	-
mat per manut e ripar att tecnico econ	3.40.3.66	1.953,47	-	- 1.953,47	-
altro materiale per manut e riparazioni	3.40.3.72	936,96	-	- 936,96	-
altri beni non sanitari	3.40.3.80	15.744,95	18.010,71	2.265,76	29,19
acq.mat.vario di cons.e altri prod.econ.	3.40.3.90	200.804,78	156.718,92	- 44.085,86	33.153,42
TOTALE		**1.248.290,19**	**1.133.124,98**	**-115.165,21**	**151.614,51**

TOTALE RIMANENZE 2014		**18.829.735,93**	**20.217.718,19**	**- 1.387.982,26**	**14.779.460,23**

Rimanenze sanitarie: Le scorte sanitarie valorizzate al costo medio ponderato, subiscono un aumento del 8.55 % passando da € 17.581mila dell'anno 2013 a € 19.084mila dell'anno 2014.
Il valore indicato è stato determinato attraverso una rigorosa quantificazione e valorizzazione di tutte le giacenze presso i reparti resasi necessaria al fine di meglio monitorare i consumi di reparto.

Rimanenze non sanitarie: Le scorte non sanitarie valorizzate al costo medio ponderato, subiscono un decremento del 9.29% passando da € 1.249mila dell'esercizio 2013 a € 1.133 mila dell'esercizio 2014.

Si precisa altresì che, in chiusura , conseguentemente all'allungamento della pausa natalizia da parte delle Ditte Fornitrici superiore rispetto al decorso esercizio 2013 l'Azienda è stata costretta ad incrementare gli acquisti del mese di dicembre per somministrazioni da effettuare nella prima quindicina di gennaio 2015.
Tale incremento è rilevabile principalmente sui farmaci e sui Dispositivi per apparato cardiocircolatorio.

FATTI DI RILIEVO delle movimentazioni dell'esercizio

ALTRE INFORMAZIONI RELATIVE ALLE VARIAZIONI DELLE RIMANENZE

RECORI.B.A.

Inserire SI *o* NO *nella cella in giallino denominata <<Caso presente in azienda?>>:*

Cod.	Informazione	Caso presente in azien-da?	*Se* Sì, *illustrare*
VRIM01	Sono state rilevate significative variazioni rispetto all'esercizio precedente?	**SI**	*CFR DETTAGLIO SOPRARIPORTATO*

RLS.C.R.I.B.A.

25. Accantonamenti

B.15 Accantonamenti tipici dell'esercizio - Totale

I dati relativi al valore degli accantonamenti confrontati con quelli dell'anno precedente e la relativa variazione sono riportati nelle tabelle di Nota Integrativa Tabellare e nelle Schede di dettaglio, laddove previste dal D.lgs. 118/2011 e s.m.i.. Le tabelle sono presenti in allegato agli schemi di Stato Patrimoniale e Conto Economico e costituiscono parte integrante del Bilancio d'Esercizio.

PRINCIPALI INFORMAZIONI delle movimentazioni dell'esercizio

Si iscrivono accantonamenti per Fondo Sumai per Euro 210/1000 e Interessi di mora per Euro 11/1000.
Si iscrive il valore di 3.090/1000 per franchigia assicurazione/autoassicurazione (l'importo è vincolato come indicato nel Decreto di Assegnazione n. 868 del 7.2.2014) .
L'Azienda procede inoltre alla iscrizione di accantonamenti relativi a contributi non utilizzati nell'esercizio per l'importo di Euro 2.253/1000 (Cfr. Modello Dettaglio Tabella Contributi vincolati)

FATTI DI RILIEVO delle movimentazioni dell'esercizio

Per la suddetta area di Bilancio non si sono verificati fatti di rilevo

ALTRE INFORMAZIONI RELATIVE AGLI ACCANTONAMENTI

Inserire SI *o* NO *nella cella in giallino denominata <<Caso presente in azienda?>>:*

Cod.	Informazione	Caso presente in azienda?	*Se* Sì, *illustrare*
AC01	La voce "Altri accantonamenti" è stata movimentata? Se sì, a fronte di quali rischi?	**no**	*Se* Sì, *illustrare*

RL S.C.R.I.B.A.

26. Proventi e oneri finanziari

26.1 Proventi finanziari

C) PROVENTI FINANZIARI (Parziale)

I dati relativi al valore dei proventi finanziari confrontati con quelli dell'anno precedente e la relativa variazione sono riportati nelle tabelle di Nota Integrativa Tabellare e nelle Schede di dettaglio, laddove previste dal D.lgs. 118/2011 e s.m.i.. Le tabelle sono presenti in allegato agli schemi di Stato Patrimoniale e Conto Economico e costituiscono parte integrante del Bilancio d'Esercizio.

PRINCIPALI INFORMAZIONI delle movimentazioni dell'esercizio

Per la suddetta area di Bilancio non si sono verificati fatti di rilevo e/o non sono rilevati valori di Bilancio

FATTI DI RILIEVO delle movimentazioni dell'esercizio

Per la suddetta area di Bilancio non si sono verificati fatti di rilevo e/o non sono rilevati valori di Bilancio

26.2 Oneri finanziari

C) ONERI FINANZIARI (Parziale)

I dati relativi al valore degli oneri finanziari confrontati con quelli dell'anno precedente e la relativa variazione sono riportati nelle tabelle di Nota Integrativa Tabellare e nelle Schede di dettaglio, laddove previste dal D.lgs. 118/2011 e s.m.i.. Le tabelle sono presenti in allegato agli schemi di Stato Patrimoniale e Conto Economico e costituiscono parte integrante del Bilancio d'Esercizio.

PRINCIPALI INFORMAZIONI delle movimentazioni dell'esercizio

Si rilevano fatture interessi passivi inviate dai fornitori per Euro 81/1000.

Si attendono precise indicazioni regionali per operazioni transattive.

Per la suddetta area di Bilancio non si sono verificati fatti di rilevo

FATTI DI RILIEVO delle movimentazioni dell'esercizio

R.E.S.C.R.I.B.A.

ALTRE INFORMAZIONI RELATIVE AI PROVENTI E ONERI FINANZIARI

Inserire SI *o* NO *nella cella in giallino denominata <<Caso presente in azienda?>>:*

Cod.	Informazione	Caso presente in azienda?	*Se* Sì, *illustrare*
OF01	Sono state rilevate significative variazioni rispetto all'esercizio precedente?	**no**	*Se* Sì, *illustrare*
OF02	Nell'esercizio sono stati sostenuti oneri finanziari? Se sì, da quale operazione derivano?	**no**	*Se* Sì, *illustrare*

RLS.C.R.I.B.A.

27. Rettifiche di valore di attività finanziarie

I dati relativi al valore delle rettifiche di valore di attività finanziarie confrontati con quelli dell'anno precedente e la relativa variazione sono riportati nelle tabelle di Nota Integrativa Tabellare e nelle Schede di dettaglio, laddove previste dal D.lgs. 118/2011 e s.m.i.. Le tabelle sono presenti in allegato agli schemi di Stato Patrimoniale e Conto Economico e costituiscono parte integrante del Bilancio d'Esercizio.

PRINCIPALI INFORMAZIONI delle movimentazioni dell'esercizio

Per la suddetta area di Bilancio non si sono verificati fatti di rilevo e/o non sono rilevati valori di Bilancio

FATTI DI RILIEVO delle movimentazioni dell'esercizio

Per la suddetta area di Bilancio non si sono verificati fatti di rilevo e/o non sono rilevati valori di Bilancio

ALTRE INFORMAZIONI RELATIVE ALLE RETTIFICHE DI VALORE DI ATTIVITÀ FINANZIARIE

Inserire SI *o* NO *nella cella in giallino denominata <<Caso presente in azienda?>>:*

Cod.	Informazione	Caso presente in azienda?	*Se* Sì, *illustrare*
RF01	Nell'esercizio sono state rilevate rettifiche di valore di attività finanziarie?	**no**	*Se* Sì, *illustrare*

RL S.C.R.l.B.A.

28. **Proventi e oneri straordinari**

28.1 Proventi straordinari

E.1) Proventi straordinari - Totale

I dati relativi al valore dei proventi straordinari confrontati con quelli dell'anno precedente e la relativa variazione sono riportati nelle tabelle di Nota Integrativa Tabellare e nelle Schede di dettaglio, laddove previste dal D.lgs. 118/2011 e s.m.i.. Le tabelle sono presenti in allegato agli schemi di Stato Patrimoniale e Conto Economico e costituiscono parte integrante del Bilancio d'Esercizio.

PRINCIPALI INFORMAZIONI delle movimentazioni dell'esercizio

Plusvalenze

Sopravvenienze e insussistenze attive

Si dettagliano le sopravvenienze rilevate al 31.12.2014:

RAGIONE SOCIALE BENEFICIARIO	SALDO 31.12.2014
MEDTRONIC ITALIA SPA	2,08
3M ITALIA SRL	803,54
BIOMERIEUX ITALIA SPA	731,56
BRESCIASOCCORSO	30.000,00
SIEMENS HEALTHCARE DIAGNOSTICS SRL	5.009,32
A.O. PADOVA	3.488,78
A.O. UNIVERSITARIA PISANA	45,00
SANOFI SPA	6,60
VOLONTARI CROCE BIANCA LUMEZZANE	491,00
CSL BEHRING SPA	777,58
A.N.P.A.S.LOMBARDIA	11.307,81
STUDENTI D.U. PER INFERMIERE	44.100,00
GENERALI ASSICURAZIONI	140,00
ISTITUTO CLINICO CITTA' DI BRESCIA S.P.A	4.986,00
A.O. OSPITALIERI DI CREMONA	- 1.066,00
ORDINE MEDICI E ODONTOIATRI PROV. BRESCIA	4.777,28
A.O. MELLINO MELLINI CHIARI	0,01
UNIVERSITA' DEGLI STUDI DI BRESCIA	102.480,60
BONINI PIERLUIGI E ROBERTO	19.500,00
CASSA CUP MONTICHIARI	443,40
FONDAZIONE DON GNOCCHI ONLUS	666,50
CATALYST BRESCIA SRL	74.467,45

B.L.S.C.R.I.B.A.

RAGIONE SOCIALE BENEFICIARIO	SALDO 31.12.2014
POLIAMBULATORI FLEMING TECNA SRL	92,00
ALER AZ. LOMBARDA EDIL.RESID.	112,87
FONDAZIONE POLIAMBULANZA	8.450,96
LABORAF DIAGNOSTICA E RIC. S.RAFFAELE	173,00
A2A CALORE E SERVIZI SRL	1.442,14
SHIRE ITALIA SPA	827,20
JOHNSON & JOHNSON MEDICAL SPA	48,80
EMERGENZA MEDICO SANITARIA SOC.COOP. A RL	27.250,00
AGISAN SAS	13,54
ERREBIAN SPA	457,07
FUTURA SRL	247.174,97
DEDALUS SPA	488,00
A2A ENERGIA SPA	6.390,00
FONDAZIONE PTV POLICLINICO TOR VERGATA	920,07
MARR SPA	0,10
SPORTELLO BANCO DI BRESCIA C/ RISCOSSION	1.010,82
CASSA CUP STAUFFER	736,33
BAITELLI & C. DI BAITELLI FRANCESCO	1.692,00
CASA DI CURA HABILITA SPA	846,00
DMC DENTAL SRL	1.420,00
ATLAS INSURANCE LTD	0,19
UNIQA OSTERREICH VERSICHERUNGEN AG	1.888,53
IDIS HOUSE	5.512,44
COLUCCELLI BARBARA	746,00
ASTEO GIULIA	239,51
CELGENE LOGISTICS SARL	1.651,74
ARAPI KASTRIOT C/O ARAPI	2.067,00
FRACCARO RENZO	882,16
OLIVIA ALESSANDRA	882,16
WIMMER WALTER	1.548,80
MALESANI MONICA	- 29,00
CAVALLARI MAURO	- 22,40
Totale	**618.071,51**

Sopravvenienze Attive Servizio Continuativo ed estemporaneo 118.

RAGIONE SOCIALE BENEFICIARIO	SALDO 31.12.2014
CROCE VERDE OSPITALETTO	40.588,47
AMBULANZA ANC VALLE DEL CHIESE	5.338,56
BRESCIASOCCORSO	8.487,98

RL S.C.R.I.B.A.

RAGIONE SOCIALE BENEFICIARIO	SALDO 31.12.2014
CROCE BIANCA DI BRESCIA	57.039,03
COSP DI MAZZANO	4.448,51
GRUPPO VOLONTARI AMBULANZA ADRO	3.818,33
ASS. VOL.DI SOLIDARIETA' S.MARIA ASSUNTA	342,50
COSP BEDIZZOLE	8.553,08
PROCIVIL CAMUNA SOCCORSO	6.700,51
L'ARNICA ASS. VOLONTARI PROTEZIONE CIVILE	13.916,48
VALTROMPIA SOCCORSO	26.011,27
A.N.P.A.S. LOMBARDIA	14.761,84
BASSABRESCIANA SOCCORSO ONLUS	1.000,00
GRUPPO VOLONTARI DI PRONTO SOCCORSO MONTISOLA	1.643,40
GARDA EMERGENZA ONLUS	4.102,67
AMICI ASS.VOL.DEL SOCC.PONTE DI LEGNO	10.374,50
CROCE ROSSA ITALIANA	95.914,50
SAL SOCCORSO ASS.LOMBARDA S.C.S.A.R.L.	132.800,67
Totale	**435.842,30**

Altri proventi straordinari

Per la suddetta area di Bilancio non sono rilevati valori di Bilancio

FATTI DI RILIEVO delle movimentazioni dell'esercizio

Per la suddetta area di Bilancio non si sono verificati fatti di rilevo

28.2 Oneri straordinari

E.2) Oneri straordinari - Totale

I dati relativi al valore degli oneri straordinari confrontati con quelli dell'anno precedente e la relativa variazione sono riportati nelle tabelle di Nota Integrativa Tabellare e nelle Schede di dettaglio, laddove previste dal D.lgs. 118/2011 e s.m.i.. Le tabelle sono presenti in allegato agli schemi di Stato Patrimoniale e Conto Economico e costituiscono parte integrante del Bilancio d'Esercizio.

PRINCIPALI INFORMAZIONI delle movimentazioni dell'esercizio

Minusvalenze

Si sono rilevate minusvalenze per Euro 4/1000
Attrezzature 1/000
Mobili 3/100

RL S.C.R.I.B.A.

Sopravvenienze e insussistenze passive

Si evidenziano le sopravvenienze rilevate:

RAGIONE SOCIALE BENEFICIARIO	SALDO	VOCE DI SOPRAV-VENIENZA
MEDTRONICA ITALIA SPA	80,52	BENI E SERVIZI
ITALSCIENTIFICA SPA	2,01	BENI E SERVIZI
APOSTOLI DANIELE SRL	588,04	BENI E SERVIZI
FONDAZIONE OSP. CASA RIP.NOB.P.RICHIEDEI	1.369,53	BENI E SERVIZI
SIEMENS SPA	1.401,78	BENI E SERVIZI
SYNTHES SRL	284,96	BENI E SERVIZI
ZIMMER SRL	1.722,45	BENI E SERVIZI
MEDRAD ITALIA SRL	990,00	BENI E SERVIZI
BRESCIASOCCORSO	2.500,00	BENI E SERVIZI
UNIVERSITA' DEGLI STUDI	51.599,78	BENI E SERVIZI
COMUNE DI MILANO	37,57	BENI E SERVIZI
BARD SRL	2.152,80	BENI E SERVIZI
MEDEA ANTONIO GERARDO	828,32	BENI E SERVIZI
BETTONCELLI GERMANO	208,58	BENI E SERVIZI
LORA APRILE PIERANGELO	208,58	BENI E SERVIZI
PAPER DIVIPAC SRL	1.284,69	BENI E SERVIZI
CARITAS DIOCESANA DI BRESCIA	272,66	BENI E SERVIZI
LA RETE SOCIETA' COOP. SOCIALE ONLUS	3.819,42	BENI E SERVIZI
GIADA PROGETTI	1.966,25	BENI E SERVIZI
CORPO VOLONTARI AUTOLETTIGA AVIS	491,00	BENI E SERVIZI
ALER BRESCIA CREMONA-MANTOVA	1.338,17	BENI E SERVIZI
ASTRAZENECA	49,01	BENI E SERVIZI
A.O. CAREGGI	672,00	BENI E SERVIZI
ISTITUTO GIANNINA GASLINI	713,68	BENI E SERVIZI
LA BOTTEGA INFORMATICA COOP.SOC.A R.L.	190.026,09	BENI E SERVIZI
A.N.P.A.S. LOMBARDIA	12.576,61	BENI E SERVIZI
STUDENTI D.U. PER INFERMIERE	10.800,00	BENI E SERVIZI
PFIZER ITALIA SRL	23.578,25	BENI E SERVIZI
BIOFUTURA PHARMA SPA	24,24	BENI E SERVIZI
REGIONE LOMBARDIA	21,05	BENI E SERVIZI
ASL REGGIO EMILIA	1.295,00	BENI E SERVIZI
GARLEGNI CATERINA	495,75	BENI E SERVIZI
ISTITUTO SUPERIORE SANITA'	13.023,36	BENI E SERVIZI
ISTITUTO PER L'INFANZIA BURLO GAROFALO	1.792,71	BENI E SERVIZI
BIANCHI MARIO SERGIO MICHELE MAURO	236,81	BENI E SERVIZI
BONINI PIERLUIGI E ROBERTO	2.534,66	BENI E SERVIZI
CASTIGNOLA CRISTIAN - MICHELE - BATTISTA	7.644,00	BENI E SERVIZI
POLICLINICO SAN MATTEO	670,82	BENI E SERVIZI
AZIENDA AGRICOLA SCORSAROLO	3.728,04	BENI E SERVIZI
ACQUE POTABILI SPA	282,75	BENI E SERVIZI
MEDICI SPECIALISTI AMBULATORIALI INTERNI	139.145,77	CONVENZIONI PER LA SPECIALISTICA
AGENZIA DELLE ENTRATE	9.330,00	BENI E SERVIZI
ASSITEAM DI VAROLI & C.	720,74	BENI E SERVIZI
MUNDIPHARMA PHARMACEUTICALS SRL	441,08	BENI E SERVIZI

R.L. S.C.R.I.B.A.

RAGIONE SOCIALE BENEFICIARIO	SALDO	VOCE DI SOPRAV-VENIENZA
ELETTRON SRL	1.189,50	BENI E SERVIZI
COMUNE DI BAGNOLO MELLA	568,45	BENI E SERVIZI
JOHNSON & JOHNSON MEDICAL SPA	1.546,38	BENI E SERVIZI
KCI MEDICAL SRL	6.856,68	BENI E SERVIZI
EMERGENZA MEDICO SANITARIA SOC.COOP.	21,34	BENI E SERVIZI
NACATUR INTERNATIONAL IMPORT EXPORT SRL	5.749,92	BENI E SERVIZI
LICOSA SPA	4.927,35	BENI E SERVIZI
AGISAN SAS	6,50	BENI E SERVIZI
POLIAMBULATORIO SPECIALISTICO GOLGI SRL	2.183,14	BENI E SERVIZI
COLA RITA	2.604,00	BENI E SERVIZI
INGIULLA SALVATORE	3.060,00	BENI E SERVIZI
ISMAIL AYMAN	1.118,00	BENI E SERVIZI
LECCI UMBERTO	2.860,00	BENI E SERVIZI
SAMELE GENNARO	3.722,00	BENI E SERVIZI
SANZOGNI DANIELA	1.166,00	BENI E SERVIZI
PLATTO BRUNO	415,16	BENI E SERVIZI
ASL PROVINCIA DI BRESCIA	5.454,55	BENI E SERVIZI
FUTURA S.R.L.	1.221,54	BENI E SERVIZI
RISOLVE.NET SRL	3.660,00	BENI E SERVIZI
TECNOLOGIE SANITARIE SPA	4.304,16	BENI E SERVIZI
A2A ENERGIA SPA	394,00	BENI E SERVIZI
CASIAN OLGA	3.664,00	BENI E SERVIZI
MAGNANI PAOLO	3.150,00	BENI E SERVIZI
GPI SPA	2.718,16	BENI E SERVIZI
ASSICURAZIONI GENERALI	22.158,50	BENI E SERVIZI
A2A CICLO IDRICO S.P.A.	234,30	BENI E SERVIZI
MORANDI BARBARA	4.422,88	BENI E SERVIZI
MARR SPA	1.697,08	BENI E SERVIZI
CONSI COPRA SOC.COOP.	28.975,93	BENI E SERVIZI
PERSONALE UNIVERSITARIO	1.239,13	BENI E SERVIZI
BRISTOL-MYERS SQUIBB SRL	11.350,00	BENI E SERVIZI
FERNANDES OLMOS RAQUEL	208,58	BENI E SERVIZI
MAFFEI ALESSANDRO	185,01	BENI E SERVIZI
FAVALLI MARCO	5.002,19	BENI E SERVIZI
W & B POLIAMBULATORI SRL	58,28	BENI E SERVIZI
FALZANI RENATO	23.529,41	BENI E SERVIZI
CENTRO MEDICO SAN GIORGIO BIO DENT SRL	20,00	BENI E SERVIZI
ATLAS INSURANCE LTD	3.282,00	BENI E SERVIZI
UNIQA OSTERREICH VERSICHERUNGEN AG	1.888,53	BENI E SERVIZI

Si rilevano di seguito le sopravvenienze passive rilevate a chiusura del servizio continuativo 118/2012

R.L. S.C.R.I.B.A.

RAGIONE SOCIALE BENEFICIARIO	SALDO AL 31.12.2014
CROCE BIANCA BRESCIA	13.740,85
SOCCORSO AMBULANZA RONCADELLE-CASTELMELLA	2.070,49
TIGNALE SOCCORSO	3.105,22
PROCIVIL CAMUNA SOCCORSO	21.491,51
A.N.P.A.S. LOMBARDIA	84.114,83
CROCE BIANCA DI LIMONE	1.533,33
GRUPPO VOLONTARI DEL GARDA ONLUS	64.848,45
CROCE ROSSA ITALIANA	5.465,80
SAL SOCCORSO ASS. LOMBARDA S.C.S.A.R.L.	6.689,59
	203.060,07

Si evidenziano infine le sopravvenienze ASL/AO
Come indicato nella circolare protocollo H1.2015.0001172 del 14/01/2015, relativamente ai recuperi NOC 1998-2002, in questa sede, si è provveduto sulla base dei decreti n. 9579 e 9585 del 16/10/2014 ed in relazione ai piani concordati e sottoscritti con le Asl competenti alle seguenti contabilizzazioni al fine di garantire l'allineamento delle poste intercompany:

Denominazione	Importo concordato/1000	Importo 1 rata 2014/1000 (sopravvenienze passive asl/ao regione)	Importo residuo/1000 (conto d'ordine)
ASL Bergamo Deliberazione N.1038 del 12/11/2014	96	48	48
ASL Mantova Deliberazione N. 350 del 14/11/2014	140	14	126
ASL Brescia Deliberazione N. 238 del 15/04/2014 e nota prto. N. 0143779 del 11/11/2014	489	57	432
	725	119	606

Altri oneri straordinari

Per la suddetta area di Bilancio non sono rilevati valori di Bilancio

FATTI DI RILIEVO delle movimentazioni dell'esercizio

ALTRE INFORMAZIONI RELATIVE AGLI ACQUISTI DI SERVIZI

Inserire SI *o* NO *nella cella in giallino denominata <<Caso presente in azienda?>>:*

Cod.	Informazione	Caso presente in azienda?	*Se* Sì, *illustrare*

RLS.C.R.I.B.A.

PS01	**Plusvalenze/Minusvalenze.** Nell'esercizio sono state rilevate plusvalenze/minusvalenze?	**SI**	*VEDI DETTAGLIO*
PS02	**Sopravvenienze attive**. Illustrare la composizione delle sopravvenienze attive, per anno di riferimento, per soggetto e per evento contabile, indicando quanto di esse è già stato incassato dall'Azienda.	**SI**	*VEDI DETTAGLIO*
PS03	**Insussistenze attive.** Illustrare la composizione delle insussistenze attive, per anno di riferimento, per soggetto e per evento contabile.	**NO**	*Se* Sì, *illustrare*
PS04	**Sopravvenienze passive.** Illustrare la composizione delle sopravvenienze passive, per anno di riferimento, per soggetto e per evento contabile.	**SI**	*VEDI DETTAGLIO*
PS05	**Insussistenze passive.** Illustrare la composizione delle insussistenze passive, per anno di riferimento, per soggetto e per evento contabile.	**NO**	*Se* Sì, *illustrare*
PS06	**Altro.** Esistono altre informazioni che si ritiene necessario fornire per soddisfare la regola generale secondo cui "Se le informazioni richieste da specifiche disposizioni di legge non sono sufficienti a dare una rappresentazione veritiera e corretta, si devono fornire le informazioni complementari necessarie allo scopo" (art 2423 cc)?	**NO**	*Se* Sì, *illustrare*

29. **Imposte e tasse**

Y. IMPOSTE E TASSE

I dati relativi al valore delle imposte e tasse confrontati con quelli dell'anno precedente e la relativa variazione sono riportati nelle tabelle di Nota Integrativa Tabellare e nelle Schede di dettaglio, laddove previste dal D.lgs. 118/2011 e s.m.i.. Le tabelle sono presenti in allegato agli schemi di Stato Patrimoniale e Conto Economico e costituiscono parte integrante del Bilancio d'Esercizio.

PRINCIPALI INFORMAZIONI delle movimentazioni dell'esercizio

IRAP
Euro 20.928/1000

IRES
Euro 183/1000

FATTI DI RILIEVO delle movimentazioni dell'esercizio

Per la suddetta area di Bilancio non si sono verificati fatti di rilevo e/o non sono rilevati valori di Bilancio

R.E.S.C.R.I.B.A.

ALTRE INFORMAZIONI E DATI SUPPLEMENTARI

Nella presente sezione sono fornite le informazioni supplementari, anche se non specificamente richieste da disposizioni di legge, ritenute necessarie a dare una rappresentazione veritiera e corretta dei fatti aziendali e in ottemperanza al postulato della chiarezza del bilancio.

Informazioni relative all'attività di emergenza urgenza (CE 118)

L'Azienda Regionale dell'Emergenza Urgenza, con nota prot. 2641 del 22 aprile 2015 ha comunicato all'Azienda l'assegnazione definitiva di Euro 17.231/100 a remunerazione delle spese rendicontate per l'esercizio 2014 al netto di Accantonam. CCNL, Rinnovi CCNL, Rar 75%, Indennità di vacanza contrattuale ed Entrate proprie.
Il fabbisogno riconosciuto per l'esercizio 2014 è stato dunque definito da Areu a seguito delle verifiche operate sulle rendicontazioni dei costi per l'attività di emergenza urgenza extraospedaliera prodotta da questa Azienda e sulla documentazione integrativa fornita. Le verifiche operate da Areu hanno riguardato principalmente il costo del personale ed il costo dei trasporti sanitari, i consumi sanitarie non sanitari, i costi indiretti e le sopravvenienze attive e passive derivanti dai controlli sulle rendicontazioni prodotte dalle associazioni convenzionate per l'attività continuativa di soccorso sanitario inerente l'anno 2012.

Di seguito si evidenziano i costi sostenuti dall'Azienda nell'esercizio 2014.

In merito alla voce "Attività continuativa convenzionata" si precisa che Areu ha riconosciuto l'importo concordato nel preventivo 2014, e che sarà oggetto di verifica sulla base di dettagliate rendicontazioni che, secondo la DGR n. VI/45819 del 22/10/1999, tutte le associazioni convenzionate devono fornire alle Aziende titolari del rapporto convenzionale per la verifica delle spese realmente sostenute nell'attività di trasporto primario. L'erogazione del saldo della convenzione sarà dunque effettuato dalle Aziende solo previa verifica di dette rendicontazioni. Si precisa inoltre che in accordo con l'ufficio Spedalità gestore delle convenzioni con le associazioni convenzionate Areu non ha riconosciuto l'importo di € 50.000 relativo all'"attività convenzionata aggiuntiva" in quanto non utilizzata.

	Voce	CONSUNTIVO 2014
Ricavi		
	Proventi e ricavi diversi	24.823
	Attività libero professionale	
	Sopravvenienze attive	435.842
	Costi capitalizzati	1.614
	Totale Ricavi	462.279
Costi		
	Consumi sanitari	105.384
	Consumi non sanitari	19.138
	Attività continuativa convenzionata	7.590.000

RL S.C.R.I.B.A.

	Attività aggiuntiva convenzionata	
	Attività estemporanea	497.473
	Elisoccorso	2.952.540
	Altri trasporti primari	
	Trasporto Organi, Tessuti e Equipes	
	Altri servizi sanitari	
	Servizi non sanitari	52.205
	Manutenzioni	5.392
	Godimento beni di terzi	3.608
	Personale Medico	2.735.691
	Personale Infermieristico	2.905.180
	Personale Tecnico	252.136
	Altro personale	27.350
	Altri costi del personale	66.732
	Ammortamenti	110.384
	Accantonamenti per rinnovi CCNL	
	Altri accantonamenti	
	Sopravvenienze passive	203.060
	Totale costi diretti	17.526.272
	Costi indiretti	211.784
	Totale Costi	17.738.056

(-) RISORSE AGGIUNTIVE REGIONALI FINANZIATE DA REGIONE LOMBARDIA	-	46.296
(-) ENTRATE PROPRIE E COSTI CAPITALIZZATI	-	462.279

(+) INVESTIMENTI AUTORIZZATI, EFFETTUATI NEL 2014 (v. All. 3)	1.614

	Totale Fabbisogno RICONOSCIUTO 2014	**17.231.100**

Informazioni relative all'attività libera-professione (CE LP)

Come si può rilevare dall'allegato conto economico il Bilancio della libera professione presenta al 31.12.2014 Le seguenti risultanze:

Ricavi Euro 22.211/1000
Costi Euro 20.193/1000
Utile Euro 2.018/1000

Si evidenzia che all'interno dei costi della Libera professione è incluso il valore di Euro 678.074,46.riferito all'accantonamento "decreto Balduzzl" per il quale l''Azienda provvederà nel corso dell'esercizio 2015 alla destinazione
Si rappresenta consistenza del Fondo di Perequazione:

RL S.C.R.I.B.A

PRESIDIO	FONDO DI PERE-QUAZIONE LORDO	CPDEL	IRAP	FONDO DI PERE-QUAZIONE NETTO
ANNO 2013 - 159 MONTICHIARI	28.002,13	5.383,29	2.193,72	20.425,13
ANNO 2013 - 162 GARDONE	19.189,48	3.689,09	1.503,32	13.997,06
ANNO 2013 - 167 BAMBINI	30.397,63	5.843,81	2.381,38	22.172,44
ANNO 2013 - GUSSAGO	3.484,15	669,81	272,95	2.541,39
ANNO 2013 - DSM	32.384,44	6.225,76	2.537,03	23.621,65
ANNO 2013 - STRUTTURE PO-LIAMBULATORIALIPOLI	15.306,58	2.942,62	1.199,13	11.164,83
ANNO 2013 - 906 CIVILE	478.181,65	91.928,30	37.461,24	348.792,12
TOTALE COMPLESSIVO	**606.946,06**	**116.682,68**	**47.548,77**	**442.714,61**

Nell'anno 2014 si è dato pienamente riscontro a quanto previsto dalla Legge 189/2012 (cd. Legge Balduzzi), che ha previsto che l'Attività Libero Professionale Inframurale presso gli studi privati dei singoli medici autorizzati venga svolta tramite l'utilizzo di infrastrutture di rete direttamente collegate con i dati aziendali e che i pagamenti delle stesse prestazioni da parte dei pazienti avvenga tramite strumenti che ne garantiscano la tracciabilità finanziaria.
Il sistema deve assicurare che le prenotazioni, l'inserimento dei dati di accettazione e gli estremi dei pagamenti vengano effettuati tramite il sistema informatico e che per tale sistema gli oneri di strumentazione necessaria siano a carico del singolo medico dipendente.
L'obiettivo è stato realizzato attraverso le seguenti fasi.

- Analisi della nuova normativa e studio di fattibilità con i tecnici informatici e amministrativi per l'utilizzo delle infrastrutture di rete aziendali, mediante l'individuazione dei requisiti tecnici minimi in termini di software e hardware.
- Analisi del volume di attività svolta presso gli studi privati dei singoli medici
- Accordo con il Tesoriere aziendale per le condizioni economiche di utilizzo della strumentazione POS.
- Realizzazione di un Manuale operativo da destinare ai Medici ed al personale operativo.
- Stipula Convenzioni con i medici per accettazione condizioni di prosecuzione attività alle nuove condizioni
- Avvio della procedura con studi pilota e successivo avvio definitivo attraverso step successivi fino ad includere tutto il personale medico coinvolto.

RESCRIBA

Verifica di Cassa al 31.12.2014

Di seguito sono riportate le risultanze della verifica di cassa al 31.12 effettuata dal Collegio Sindacale rilevabile dal verbale n.19/2015 Del 28.1.2015 .

VERIFICA DI CASSA

SITUAZIONE CONTABILE ALL' .1.1.2014	28.152.322,77
RISCOSSIONI DALLA REV. N. 1 ALLA N. 6769 C/FINLOMBARDA SPA DA N. 100001 A N. 100094	692.180.042,18
PAGAMENTI DAL MANDATO N. 1 AL N. 3022 C/FINLOMBARDA SPA DA N. 100001 A N. 100157	697.250.137,10
SALDO CONTABILE AL 31.12.2014	23.082.227,85

Anticipazione di Tesoreria autorizzata con Delibera n .51 del 29/01/2014 per Euro 54.755.833,00.

Di seguito si riportano, secondo quanto disposto dall'art. 2, comma 1 del DM 23/12/2009, i prospetti delle entrate e delle uscite dei dati annuali SIOPE.

SI EVDIENZIA RENDICONTAZIONE SIOPE AL 31.12.2014

000058855000000 - AZIENDA OSPEDALIERA 'SPEDALI CIVILI' - BRESCIA (GESTIONE CORRENTE)		**Importo a tutto il periodo**

CONTO CORRENTE DI TESORERIA

1100	FONDO DI CASSA DELL'ENTE ALL' INIZIO DELL'ANNO (1)	28.152.322,77
1200	RISCOSSIONI EFFETTUATE DALL'ENTE A TUTTO IL MESE (2)	692.180.042,18
1300	PAGAMENTI EFFETTUATI DALL'ENTE A TUTTO IL MESE (3)	697.250.137,10
1400	FONDO DI CASSA DELL'ENTE ALLA FINE DEL PERIODO DI RIFERIMENTO (4) (1+2-3)	23.082.227,85
1450	FONDO DI CASSA DELL'ENTE ALLA FINE DEL PERIODO DI RIFERIMENTO - QUOTA VINCOLATA	0,00

FONDI DELL'ENTE PRESSO IL TESORIERE AL DI FUORI DEL CONTO DI TESORERIA

2100	DISPONIBILITA' LIQUIDE LIBERE ALLA FINE DEL MESE COMPRESE QUELLE REIMPIEGATE IN OPERAZIONI FINANZIARIE	0,00
2200	DISPONIBILITA' LIQUIDE VINCOLATE ALLA FINE DEL MESE COMPRESE QUELLE REIMPIEGATE IN OPERAZIONI FINANZIARIE	0,00

FONDI DELL'ENTE PRESSO ALTRI ISTITUTI DI CREDITO

2300	DISPONIBILITA' LIQUIDE LIBERE ALLA FINE DEL MESE COMPRESE QUELLE REIMPIEGATE IN OPERAZIONI FINANZIARIE	0,00
2400	DISPONIBILITA' LIQUIDE VINCOLATE ALLA FINE DEL MESE COMPRESE QUELLE REIMPIEGATE IN OPERAZIONI FINANZIARIE	0,00

CONCORDANZA TRA IL CONTO DI TESORERIA E LA CONTABILITA' SPECIALE DI T.U.

1500	DISPONIBILITA' LIQUIDE PRESSO IL CONTO DI TESORERIA SENZA OBBLIGO DI RIVERSAM. A FINE PERIODO RIFERIM., COMPRESE QUELLE REIMP. IN OPERAZIONI FIN. (5)	0,00
1600	RISCOSSIONI EFFETTUATE DAL CASSIERE A TUTTO IL MESE E NON CONTABILIZZATE NELLA CONTAB. SPEC. (5)	120.730,38
1700	PAGAMENTI EFFETTUATI DAL CASSIERE A TUTTO IL MESE E NON CONTABILIZZATI NELLA CONTAB. SPEC. (6)	844,20

R.L.S.C.R.I.B.A.

1800	VERSAM. C/O CONTAB. SPEC. NON CONTABILIZZATI DAL CASSIERE A TUTTO IL MESE (7)	0,00
1850	PRELIEVI DALLA CONTABILITA' SPECIALE NON CONTABILIZZATI DAL TESORIERE A TUTTO IL MESE (9)	0,00
1900	SALDO C/O CONTAB. SPEC. A FINE PERIODO RIFERIM. (4-5-6+7+8-9)	22.962.341,67

RISCOSSIONI
000058855000000 - AZIENDA OSPEDALIERA 'SPEDALI CIVILI' - BRESCIA (GESTIONE CORRENTE) **Importo a tutto il periodo**

ENTRATE DERIVANTI DALLA PRESTAZIONE DI SERVIZI **533.997.698,22**

1100	Compartecipazione alla spesa per prestazioni sanitarie (ticket)	12.770.333,69
1301	Entrate da aziende sanitarie della Regione/Provincia autonoma per prestazioni sanitarie e sociosanitarie a rilevanza sanitaria	489.381.240,05
1400	Entrate per prestazioni sanitarie e sociosanitarie a rilevanza sanitaria ad altre Amministrazioni pubbliche	513.434,02
1500	Entrate per prestazioni sanitarie erogate a soggetti privati	5.151.200,55
1600	Entrate per prestazioni sanitarie erogate in regime di intramoenia	21.178.645,59
1650	ENTRATE DERIVANTI DALLA VENDITA DI BENI DI CONSUMO	106.646,04
1700	Entrate per prestazioni non sanitarie	4.490.995,44
1800	Entrate per prestazioni di servizi derivanti da sopravvenienze attive	405.202,84

CONTRIBUTI E TRASFERIMENTI CORRENTI **128.332.216,10**

2102	Contributi e trasferimenti correnti da Regione e Prov. Autonoma per quota fondo sanitario regionale indistinto	109.253.296,00
2104	Contributi e trasferimenti correnti da Regione e Prov. Autonoma extra fondo sanitario vincolato	17.389.021,67
2199	Contributi e trasferimenti correnti da altre Amministrazioni pubbliche	165.747,25
2201	Contributi e trasferimenti correnti da Imprese	245.820,00
2203	Contributi e trasferimenti correnti da Famiglie	1.278.331,18

ALTRE ENTRATE CORRENTI **3.729.338,33**

3101	Rimborsi assicurativi	511.090,98
3102	Rimborsi spese per personale comandato	288.001,10
3105	Riscossioni IVA	747.965,39
3106	Altri concorsi, recuperi e rimborsi	812.800,01
3201	Fitti attivi	1.367.987,08
3202	Interessi attivi	1.493,77

CONTRIBUTI E TRASFERIMENTI IN C/CAPITALE **12.626.715,01**

5103	Contributi e trasferimenti da Regione e Prov. Autonoma per finanziamenti di investimenti e fondo di dotazione	12.626.715,01

R.E.S.C.R.I.B.A.

OPERAZIONI FINANZIARIE **1.563.937,61**

6500	Altre operazioni finanziarie	1.563.937,61

ENTRATE DERIVANTI DA ACCENSIONE DI PRESTITI **11.930.136,91**

7100	Anticipazioni di cassa	11.930.136,91

INCASSI DA REGOLARIZZARE **0,00**

9998	Incassi da regolarizzare derivanti dalle anticipazioni di cassa (riscossioni codificate dal cassiere)	0,00
9999	Altri incassi da regolarizzare (riscossioni codificate dal cassiere)	0,00

TOTALE GENERALE **692.180.042,18**

RLS.C.R.I.B.A.

PAGAMENTI
000058855000000 - AZIENDA OSPEDALIERA 'SPEDALI CIVILI' - BRESCIA (GESTIONE CORRENTE)

Importo a tutto il periodo

PERSONALE **304.243.503,73**

1101	Competenze a favore del personale al netto degli arretrati	142.962.343,46
1102	Arretrati di anni precedenti	14.928.381,08
1201	Ritenute previdenziali e assistenziali al personale	24.039.301,59
1202	Ritenute erariali a carico del personale	55.736.538,82
1203	Altre ritenute al personale per conto di terzi	4.137.573,30
1301	Contributi obbligatori per il personale	62.347.617,19
1503	Rimborsi spese per personale comandato	91.748,29

ACQUISTO DI BENI **177.758.552,46**

2101	Prodotti farmaceutici	108.844.564,69
2102	Emoderivati	6.015.084,08
2103	Prodotti dietetici	86.618,06
2104	Materiali per la profilassi (vaccini)	375.989,79
2105	Materiali diagnostici prodotti chimici	13.356.676,92
2106	Materiali diagnostici, lastre RX, mezzi contrasto RX, carta per ECG, ecc.	4.066.061,61
2107	Presidi chirurgici e materiali sanitari	20.785.661,20
2108	Materiali protesici	16.695.965,83
2109	Materiali per emodialisi	2.945.802,88
2111	Acquisto di beni sanitari da altre strutture sanitarie	108.112,00
2201	Prodotti alimentari	569.563,34
2202	Materiali di guardaroba, di pulizia e di convivenza in genere	1.067.481,09
2203	Combustibili, carburanti e lubrificanti	74.211,00
2204	Supporti informatici e cancelleria	1.368.821,75
2205	Pubblicazioni, giornali e riviste	323.838,82
2206	Acquisto di materiali per la manutenzione	903.422,82
2298	Altri beni non sanitari	170.676,58

ACQUISTI DI SERVIZI **109.820.344,21**

3109	Acquisti di servizi sanitari per assistenza specialistica ambulatoriale da privati	2.433.381,61
3128	Acquisti di prestazioni trasporto in emergenza e urgenza da strutture sanitarie pubbliche della Regione/Provincia autonoma di appartenenza	1.478.695,97
3130	Acquisti di prestazioni trasporto in emergenza e urgenza da privati	9.214.801,79
3134	Consulenze, collaborazioni, interinale e altre prestazioni di lavoro sanitarie e socio-sanitarie da strutture sanitarie pubbliche della Regione/Provincia autonoma di appartenenza	27.275,64
3136	Consulenze, collaborazioni, interinale e altre prestazioni di lavoro sanitarie e socio-sanitarie da privati	2.743.738,72
3137	Altri acquisti di servizi e prestazioni sanitarie da strutture sanitarie pubbliche della Regione/Provincia autonoma di appartentenza	226.443,80
3138	Altri acquisti di servizi e prestazioni sanitarie da altre Amministrazioni pubbliche	442.445,07
3153	Ritenute erariali sui compensi ai medici specialisti ambulatoriali	1.184.846,45
3154	Contributi previdenziali e assistenziali sui compensi ai medici specialisti ambulato-riali	908.881,35
3198	Altri acquisti di servizi e prestazioni sanitarie da altri soggetti	8.607.669,80
3201	Consulenze, collaborazioni, interinale e altre prestazioni di lavoro non sanitarie da strutture sanitarie pubbliche della Regione/Provincia autonoma di appartenenza	86.258,70
3203	Consulenze, collaborazioni, interinale e altre prestazioni di lavoro non sanitarie da privati	415.879,07
3204	Servizi ausiliari e spese di pulizia	16.456.269,05
3206	Mensa per degenti	8.116.510,81
3207	Riscaldamento	13.680.115,86
3208	Utenze e canoni per telefonia e reti di trasmissione	429.931,98

R.I.S.C.R.I.B.A.

3209	Utenze e canoni per energia elettrica	5.609.030,57
3210	Utenze e canoni per altri servizi	1.457.477,41
3211	Assicurazioni	3.378.838,59
3212	Assistenza informatica e manutenzione software	4.392.479,50
3213	Corsi di formazione esternalizzata	494.018,62
3214	Manutenzione ordinaria e riparazioni di immobili e loro pertinenze	4.388.482,82
3215	Manutenzione ordinaria e riparazioni di mobili e macchine	143.138,37
3216	Manutenzione ordinaria e riparazioni di attrezzature tecnico-scientifico sanitarie	13.836.748,07
3217	Manutenzione ordinaria e riparazioni di automezzi	96.034,75
3218	Altre spese di manutenzione ordinaria e riparazioni	1.866.142,23
3219	Spese legali	1.968.619,48
3220	Smaltimento rifiuti	1.337.647,61
3299	Altre spese per servizi non sanitari	4.398.540,52

CONTRIBUTI E TRASFERIMENTI **7.235.470,13**

4117	Contributi e trasferimenti a Universita'	7.234.906,13
4203	Contributi e trasferimenti a istituzioni sociali private	564,00

ALTRE SPESE CORRENTI **49.441.079,47**

5102	Pagamenti IVA ai fornitori per IVA detraibile	14.002,62
5201	Noleggi	4.829.807,01
5202	Locazioni	2.780.812,82
5206	Altre forme di godimento di beni di terzi	10.285.935,45
5304	Interessi passivi per anticipazioni di cassa	367,86
5306	Interessi passivi v/fornitori	133,06
5401	IRAP	20.933.429,77
5402	IRES	165.582,00
5404	IVA	771.450,69
5499	Altri tributi	1.118.656,78
5502	Acquisti di beni e servizi con i fondi economali	97.772,74
5503	Indennita', rimborso spese ed oneri sociali per gli organi direttivi e Collegio sindacale	455.142,23
5504	Commissioni e Comitati	3.911,68
5505	Borse di studio	375.463,95
5506	Ritenute erariali su indennita' a organi istituzionali e altri compensi	1.186.434,57
5507	Contributi previdenziali e assistenziali su indennita' a organi istituzionali e altri compensi	45.370,70
5598	Altri oneri della gestione corrente	6.036.204,33
5599	Altre spese correnti derivanti da sopravvenienze	340.601,21

INVESTIMENTI FISSI **35.685.000,00**

6102	Fabbricati	1.462.395,13
6103	Impianti e macchinari	8.994.011,06
6104	Attrezzature sanitarie e scientifiche	6.709.089,62
6105	Mobili e arredi	2.550.206,10
6199	Altri beni materiali	15.766.090,68
6200	Immobilizzazioni immateriali	203.207,41

OPERAZIONI FINANZIARIE **1.136.050,19**

7500	Altre operazioni finanziarie	1.136.050,19

SPESE PER RIMBORSO DI PRESTITI **11.930.136,91**

8100	Rimborso anticipazioni di cassa	11.930.136,91

R.L.S. C.R.I.B.A.

PAGAMENTI DA REGOLARIZZARE **0,00**

9998	PAGAMENTI DA REGOLARIZZARE DERIVANTI DAL RIMBORSO DELLE ANTICIPAZIONI DI CASSA (pagamenti codificati dal cassiere)	0,00
9999	ALTRI PAGAMENTI DA REGOLARIZZARE (pagamenti codificati dal cassiere)	0,00

TOTALE GENERALE **697.250.137,10**

RLS.C.R.I.B.A.

COSTI AI SENSI COMMA b) PUNTO 7) pag.11 regole di sistema 2014

COSTI AGGIUNTIVI GENERATI DALLA CONCLUSIONE DELLA PRIMA E SECONDA FASE DEL CONTRATTO DI CONCESSIONE PER LA RISTRUTTURAZIONE E RIQUALIFICAZIONE DEL PRESIDIO OSPEDALIERO "SPEDALI CIVILI" DI BRESCIA MEDIANTE PROJECT FINANCING "2

L'Azienda Spedali Civili di Brescia , dal 2014 deve sostenere maggiori costi connessi all'apertura di due nuovi padiglioni ospedalieri realizzati con la formula del PF2.

Si rammenta che l'Azienda in data 15/07/2009 ha sottoscritto il contratto di Concessione in oggetto richiamato per effetto del quale l'esecuzione dei lavori strutturali di riqualificazione del Presidio è stata avviata nel marzo 2010 e si concluderà nel dicembre 2016.

Il predetto contratto di Concessione stabilisce che i lavori strutturali vengano eseguiti secondo una pianificazione che prevede 3 distinte fasi attuative, al termine di ciascuna delle quali il Concessionario provvederà a consegnare all'Azienda le porzioni del Presidio ristrutturate e riqualificate ed conseguirà il diritto di richiedere il pagamento della corrispondente quota del canone di disponibilità.

La 3 fasi sono state così scadenzate:

1° FASE

Conclusione lavori di ristrutturazione Blocco Operatorio Ostetricia/Ginecologia e Chirurgia Pediatrica , nuova Cucina/Mensa , Montichiari - **novembre 2013**

2° FASE

Conclusione lavori costruzione nuovo monoblocco (Laboratorio Analisi unico, Centrale di sterilizzazione, Blocco Operatorio, Radiologia 1, Neuroradiologia, reparti di degenza) – **APRILE 2014.**

3° FASE

Conclusione ristrutturazione Padiglione C (reparti di degenza) – **SETTEMBRE 2016.**

La prima fase si è conclusa nel mese di novembre 2013 e la seconda nel mese di aprile 2014, pertanto l'Azienda si è trovata nel corso dell'anno (e nei successivi anni) a dover sostenere una serie di costi aggiuntivi attualmente non presenti nel CONTO ECONOMICO, ivi compresi quelli conseguenti alla remunerazione del canone di disponibilità .

Si è pertanto provveduto ad una attenta ed approfondita analisi, di seguito riportata, per la dettagliata quantificazione dei costi aggiuntivi, dalla lettura della quale emerge che l'Azienda necessiterà di una assegnazione integrativa, rispetto a quella della quale attualmente dispone:

CANONE DI DISPONIBILITA'

Il contratto di concessione prevede, come sopra evidenziato, la corresponsione da parte dell'Azienda del c.d. canone di disponibilità con una indicizzazione pari al 50% della variazione ISTAT relativa all'anno precedente, pertanto l'Azienda, a decorrere dal 01/01/2014 l'Azienda deve corrispondere le seguenti somme:

RLS.C.R.I.B.A.

- ANNO 2014 → **€ 5.649.000.00.=** (1° fase per intero + 2° fase per 8 mesi);
- ANNO 2015 → **€ 7.066.000,00.=** (1° + 2° fase per intero);
- ANNO 2016 → **€ 7.849.000,00=** (1° + 2° fase per intero + 4 mesi fase 3));
- ANNO 2017 → **€ 9.366.000,00.=** (1° + 2° + 3° fase per intero).

SERVIZIO DI MANUTENZIONE ORDINARIA

Il contratto di concessione prevede la corresponsione di un canone di manutenzione mensile commisurato alle superfici oggetto di ristrutturazione/costruzione ed a una tariffa iniziale con indicizzazione pari al 100% della variazione ISTAT relativa all'anno precedente, pertanto l'Azienda dal 01/01/2014 dovrà corrispondere le seguenti somme:

- ANNO 2014 → **€ 977.000,00.=** (1° fase per intero + 2° fase per 8 mesi);
- ANNO 2015 → **€ 1.796.000,00.=** (1° + 2° fase per intero);
- ANNO 2016 → **€ 1.957.000,00.=** (1° + 2° fase per intero);
- ANNO 2017 → **€ 2.246.000,00.=** (1° + 2° + 3° fase per intero);

MANUTENZIONE STRAORDINARIA

Quanto sopra evidenziato per l'attività di manutenzione ordinaria trova applicazione anche per l'attività di manutenzione STRAORDINARIA, con la differenza che il canone mensile decorre dalla ultimazione della terza ed ultima fase e cioè dal mese di settembre 2016, pertanto l'Azienda a decorrere da tale data dovrà corrispondere, annualmente, le seguenti somme:

- ANNO 2016 → **€ 246.000,00.=**
- ANNO 2017 → **€ 754.000,00.=**

SERVIZIO DI PULIZIA

Il canone del servizio di pulizia ha subito un incremento dal 1° Giugno 2014 a seguito dell'entrata in funzione degli spazi realizzati presso il Monoblocco D, il "Piastrino" del Pad. A, e per il trasferimento temporaneo presso il 2° piano del Pad. Infettivi del T.M.O. e del D.H. dell'Istituto del Radio.

La somma stimata sulla base dei corrispettivi di cui al contratto di concessione porta ad un incremento su base mensile pari ad Euro 51.602,84 fino a tutto il 31/08/2016 [dato dall'apertura del Monoblocco D, del "piastrino" Pad. A e dalla detrazione per attività del pad. C chiuso (Euro 52.315,11)].

Dal 1° Settembre 2016 con l'apertura del Pad. C ristrutturato l'incremento totale del canone sarà di Euro 112.602,84 mensili (51.602,84 + incremento pad. C 61.000,00 circa)

Nel 2014 sono stati eseguiti ulteriori interventi di risanamento straordinario in occasione dell'apertura del Monoblocco D e del Piastrino del Pad. A per la somma di Euro 186.394,80

A Settembre 2016 terminerà la ristrutturazione del Pad. C e presumibilmente verranno effettuati interventi di risanamento straordinario per una ipotesi di spesa di circa Euro 160.000,00.

Le variazioni ad incremento possono essere così riassunte:

- ANNO 2014 → **€ 548.000,00.=** (Monoblocco D+ piastrino Pad. A+ TMO e DH Radio + risanamenti straordinari)

R.L.S.C.R.I.B.A.

- ANNO 2015 → **€ 619.000,00.= (**Monoblocco D+ piastrino Pad. A+ TMO e DH Radio)
- ANNO 2016 → **€ 1.023.000,00.= (**Monoblocco D+ piastrino Pad. A+ TMO e DH Radio) + (Pad. C + risanamenti straordinari)

ANNO 2017 → **€ 1.351.000,00.=** PF2 pieno regime

GESTIONE NUOVA CENTRALE DI STERILIZZAZIONE

I lavori di riqualificazione del Presidio "Spedali Civili" di Brescia prevedono, tra l'altro, la realizzazione di una nuova Centrale di Sterilizzazione, asservita ad un blocco operatorio (17 sale operatorie), anch'esso di nuova costruzione, nel quale verranno effettuate le attività chirurgiche delle UU.OO. di Chirurgia del Presidio stesso.

L'attuale organizzazione delle Unità Operative Chirurgiche prevede che l'attività di sterilizzazione venga effettuata nell'ambito di Sale Operatorie dedicate e collocate fisicamente all'interno delle Unità Operative stesse, tale attività viene pertanto attualmente svolta dal personale infermieristico e di supporto appartenente alle medesime.

Il nuovo assetto logistico delle Sale Operatorie allocate in un unico blocco operatorio richiede da un lato la centralizzazione dell'attività di sterilizzazione e dall'altro determina un significativo incremento della dotazione di strumentario chirurgico.

Sulla scorta di tali elementi l'Azienda ha attivato apposita procedura di gara per l'acquisto di un servizio di sterilizzazione, manutenzione e fornitura con noleggio di strumentario chirurgico.

Per effetto di tali necessità l'Azienda si troverà a sostenere i seguenti costi aggiuntivi:

- ANNO 2015 → **€ 1.800.000,00.=**
- ANNO 2016 → **€ 2.562.000,00.=**
- ANNO 2017 → **€ 2.562.000,00.=**

UTENZE

I lavori di riqualificazione e ristrutturazione prevedono un significativo incremento della volumetria conseguente alla realizzazione di nuovi edifici ed all'ampliamento di altri, la climatizzazione di tutti gli edifici interessati dall'intervento e l'acquisizione di nuove attrezzature di alta tecnologia ed ad alto consumo energetico.

Si è pertanto provveduto ad effettuare una attenta analisi degli incrementi di potenza necessari per far fronte al maggiore fabbisogno energetico, sulla base delle cubature degli spazi di nuova realizzazione e di quelli esistenti in ristrutturazione e nel contempo si sta provvedendo a contrattare con i fornitori delle diverse utenze energetiche l'entità delle tariffe da applicare.

Si i ritiene che gli incrementi di costo conseguenti, rispetto al livello costi 2013 determinati in sede di chiusura, possano essere ragionevolmente quantificati nei termini di seguito evidenziati:

R.L.S.C.R.I.B.A.

UTENZE	2014	2015	2016	2017
ENERGIA ELETTRICA	1.729.000	2.974.000	3.098.000	3.868.000
TELEFREDDO	990.000	4.511.000	4.670.000	5.660.000
TELECALDO	1.053000	1.380.000	1.831.000	2.649.000
VAPORE	-16.000	477.000	508.000	698.000
ACQUA	124.000	268.000	274.000	304.000

Si ribadisce che i succitati dati si riferiscono unicamente a PREVISIONE di spesa che è vincolata a fattori imprevedibili quali l'andamento del costo del petrolio e del gas naturale. Inoltre la effettiva portata dei consumi nei nuovi spazi e in quelli in corso di ristrutturazione, per quanto riguarda la fase1 e fase2 del PF2, potrà essere consolidata solamente quando le strutture saranno operative a pieno regime, e comunque non prima del termine del 1° semestre del 2015.

Per quanto riguarda i consumi della fase 3 il consolidamento dei dati sarà possibile non prima della fine del 2017.

Sul costo delle utenze l'Azienda si riserva di effettuare una ricognizione in sede di Bilancio d'Esercizio dandone conto a codesta spett.le Direzione Salute.

COSTI MANUTENZIONE ATTREZZATURE DI NUOVA ACQUISIZIONE

Per consentire piena operatività all'intervento di ristrutturazione e riqualificazione del Presidio la Giunta Regionale, con due distinti provvedimenti, ha assegnato all'Azienda una somma complessiva pari ad € 25.000.000,00= per l'acquisto delle necessarie attrezzature (3 sale operatorie complete, 3 RMN, 2 TAC 128 slice, 2 apparecchiature angiografiche, 3 apparecchiature per Medicina Nucleare) ed arredi (nuove unità di degenza monoblocco ed intero Padiglione C).

Per quanto concerne le attrezzature di nuova acquisizione, una volta terminato il periodo di garanzia, l'Azienda si troverà nella necessità di sostenere i costi conseguenti alla sottoscrizione dei contratti di manutenzione full risk che daranno origine alle seguenti variazioni di spesa (le riduzioni sono conseguenti al risparmio correlato alla dismissione di attrezzature oramai obsolete) rispetto all'attuale situazione:

- ANNO 2016 → **- € 420.000 (dismissione)** **+ € 2.120.000 (nuova acquisizione)**
- ANNO 2017 → **- € 420.000 (dismissione)** **+ € 2.280.000 (nuova acquisizione)**

COSTO PERSONALE DIPENDENTE

La Direzione sta perseguendo l'obiettivo di contenere a livelli minimi la richiesta di poter assumere personale aggiuntivo in conseguenza della ricollocazione di un notevole numero di Unità Operative (Medicine 1°, 2°, 3°, Radiologia 1°, Neuroradiologia, Medicina Nucleare, Chirurgie 1°, 2°, 3°, Radioterapia, Chirurgia Pediatrica, Trapianto Midollo Osseo Adulti, Endoscopia, Rianimazione Cardiochirurgica).

Ciò premesso, le unità di personale aggiuntivo necessarie per poter avviare e mantenere le attività nell'ambito dei seguenti settori risultano essere (modificando in parte la precedente richiesta):

R.L.S.C.R.I.B.A.

A) NUOVO MONOBLOCCO OPERATORIO OSTETRICIA GINECOLOGIA

La ricollocazione di tale struttura in spazi molto più ampi di quelli attualmente in uso ed ubicati su due distinti piani operativi (4° e 5° piano Padiglione A settore centrale) ha reso indispensabile poter disporre delle seguenti figure professionali aggiuntive:

- n. 2 Dirigenti Medici disciplina Ostetricia e Ginecologia (4° piano Padiglione A – Sale Parto)
- n. 1 Dirigente Medico disciplina Anestesia e Rianimazione (5° piano Padiglione A - Sale Operatorie)
- n. 5 Operatori Socio Sanitari (5° piano Padiglione A - Sale Operatorie)
- n. 2 Infermieri (4° piano Padiglione A)
- n. 6 Ostetriche (4° piano Padiglione A – Sale Parto)
- n. 8 Operatori Socio Sanitari (4° piano Padiglione A – Sale Parto)

Sul piano economico tale personale aggiuntivo darà origine ai seguenti costi aggiuntivi (°):

- ANNO 2014 → **€ 530.000,00.= (da maggio 2014)**
- ANNO 2015 → **€ 850.000,00.= (intero anno)**
- ANNO 2016 → **€ 850.000,00.= (intero anno)**
- ANNO 2017 → **€ 850.000,00.= (intero anno)**

(°) Il costo si intende comprensivo di oneri contributivi ed Irap.

B) SERVIZIO DI NEURORADIOLOGIA

Attualmente il Servizio in questione è collocato nell'ambito della Radiologia 2 e, con tale Servizio, condivide il personale Tecnico Sanitario quello Infermieristico e quello di Supporto, nel gennaio 2015 il Servizio di Neuro-radiologia verrà trasferito al 3° piano del nuovo monoblocco e disporrà di spazi completamente autonomi, avrà inoltre a disposizione una dotazione tecnologica aggiuntiva costituita da n. 1 RMN (3 TESLA), n. 1 RMN (1,5 TESLA) e n. 1 apparecchiatura angiografica.

Per effetto di tale nuovo assetto, il Servizio ha necessità di disporre del seguente personale aggiuntivo:

- n. 3 Medici
- n. 8 Tecnici di Radiologia
- n. 4 Infermieri Professionali
- n. 4 Operatori Socio Sanitari

Sul piano economico, tale personale darà origine ai seguenti maggiori costi (°), a decorrere dall'anno 2015:

- ANNO 2015 → **€ 760.000,00.= (intero anno)**
- ANNO 2016 → **€ 760.000,00.= (intero anno)**
- ANNO 2017 → **€ 760.000,00.= (intero anno)**

RLS.C.R.I.B.A.

(°) Il costo si intende comprensivo di oneri contributivi ed Irap.

C) REPARTI VARI

Rianimazione Cardiochirurgica: il trasferimento presso il piano 3° del Padiglione A comporterà un sostanziale allontanamento dai reparti di degenza del Dipartimento Cardio Toracico (in particolare le due Cardiochirurgie, l'Emodinamica, la Chirurgia Toracica e l'Unità Coronarica) con rilevanti difficoltà assistenziali nel garantire l'assistenza in emergenza/urgenza e pertanto risulta necessario acquisire nuove unità mediche a garanzia della sicurezza dei pazienti;

Blocco Operatorio Presidio Pediatrico: l'attivazione del nuovo blocco operatorio pediatrico nel Padiglione A, comporta l'impossibilità, con le risorse attualmente assegnate, di soddisfare i requisiti di accreditamento che prevedono la presenza di una apposita "Recovery Room" che pertanto deve disporre di una dotazione di personale propria;

ORL/Ortopedia Pediatrica: il trasferimento della sala operatoria nel Padiglione A, distante dal reparto di degenza, rende necessario acquisire ulteriori risorse per consentire i trasferimenti dei pazienti pediatrici;

Per effetto di tali nuovi assetti, i reparti citati hanno la necessità di disporre del seguente personale aggiuntivo:

- n. 2 Dirigenti Medici disciplina Anestesia e Rianimazione per la Rianimazione Cardiochirurgica
- n. 2 Infermieri professionali per il Blocco Operatorio del Presidio Pediatrico
- n. 1 Infermiere Professionale e n. 1 Operatore Socio Sanitario per i reparti di ORL/Ortopedia Pediatrica

Sul piano economico, tale personale darà origine ai seguenti maggiori costi (°), a decorrere dall'anno 2015, in quanto la completa attivazione è prevista per l'inizio dell'anno:

- ANNO 2015 → **€ 270.000,00.= (intero anno)**
- ANNO 2016 → **€ 270.000,00.= (intero anno)**
- ANNO 2017 → **€ 270.000,00.= (intero anno)**

(°) Il costo si intende comprensivo di oneri contributivi ed Irap.

COSTI PER ATTIVITA' DI TRASLOCO/TRASFERIMENTO

Nel corso dell'esercizio 2014 dovrà essere attuato, come si è già avuto modo di evidenziare, il trasferimento di numerose UU.OO. e Servizi, tale attività dovrà essere effettuata mediante affidamento, con procedura ad evidenza pubblica, a ditta esterna specializzata.

I competenti servizi hanno quantificato il costo complessivo conseguente all'effettuazione di tutte le operazioni di trasloco/trasferimento già pianificate in una somma, *una tantum*, pari ad € 146.000.=,

INTERVENTI PROPEDEUTICI DI MANUTENZIONE

Al fine di rendere pienamente operativa la complessa attività di ricollocazione delle Unità Operative e dei Servizi coinvolti nelle operazioni di trasferimento più volte evidenziato e finalizzate a consegnare al Concessionario, entro il termine dell'estate 2014, l'intero Padiglione C (2 settori costituiti ciascuno da n. 5 piani) per l'effettuazione dei lavori di ristrutturazione previsti nell'ambito della 3° ed ultima fase contrattuale, nel corso dell'anno 2014, sarà indispensabile effettuare una serie di interventi manutentivi sia in ambito edilizio che impiantistico per la cui realizzazione si è previsto di sostenere un onere complessivo quantificato in € 1.800.000,00.=. Ad oggi si sono già state eseguite opere per un milione di Euro.

R.E.S.C.R.I.B.A.

LE RICADUTE DELL'ATTIVITA' DI RISTRUTTURAZIONE SULLA EROGAZIONE DEI SERVIZI

Nel corso dell'esercizio 2014, la complessa attività di trasferimento di ricollocazione dei Servizi e delle Unità Operative, darà inevitabilmente luogo ad una temporanea riduzione della capacità aziendale di erogazione di prestazioni in regime di ricovero.

In termini previsionali si ritiene che, sul piano economico, la situazione possa essere così rappresentata (incrementi e riduzioni sono riferiti alla produzione garantita nell'anno 2013).

ANNO	UU.OO. DEGENZA (ricoveri)
2014	**- 4.635.000=**
2015	**=**
2016	**- 2.000.000,00.=**
2017	**=**

Come sopra rappresentato la complessa attività di ricollocazione e di trasferimento dei Servizi e delle Unità Operative nella nuova costruzione realizzata con al formula del PF2, , ha dato e darà luogo ad una temporanea riduzione della capacità aziendale di erogazione di prestazioni di ricovero . L'Azienda evidenzia uno scostamento rispetto ai valori assegnati correlata alla ridotta attività aziendale conseguente alla chiusura dei reparti da trasferire .

Sono in particolare rilevabili decrementi sui seguenti reparti coinvolti

CDR	2013	2014	incidenza trasloco medicine 4° trimestre	differenza 2014 2013
R_107-CHIRURGIA GENERALE 1	3.942.368	3.872.742		-69.626
R_108-CHIRURGIA GENERALE 2	8.537.541	7.599.596		-937.945
R_109-CHIRURGIA GENERALE 3	10.576.124	9.716.455		-859.669
R_112-CHIRURGIA TORACICA	5.589.224	4.989.385		-599.839
R_120-MEDICINA GENERALE 2	9.264.391	9.841.492	-247.086	330.014
R_121-MEDICINA GENERALE 3	5.045.370	5.255.618	-136.557	73.691
R_122-NEUROCHIRURGIA	9.863.804	9.732.579		-131.225
R_130-CARDIOCHIRURGIA Ex U.D.A.	3.244.716	2.458.997		-785.719
R_133-UROLOGIA	7.748.565	7.636.907		-111.658
R_144-RADIOTERAPIA	1.903.682	1.472.095		-431.587
R_149-CHIRURGIA GENERALE 4 - CHIRURGIA ENDOSCOPICA DIGESTIVA	319.369	310.110		-9.259
R_176-CENTRO TRAPIANTO MIDOLLO ADULTI	3.533.329	3.293.549		-239.780
R_180-OSTETRICIA E GINECOLOGIA	15.054.898	14.606.385		-448.513
R_204-CHIRURGIA PEDIATRICA	3.202.362	2.328.295		-874.067
TOTALE	87.825.743	83.114.204		-5.095.182
				4.635.000

R.S.C.R.L.B.A.

RIEPILOGO COSTI AGGIUNTIVI DETERMINATI DA CONCLUSIONE LAVORI DI RIQUALIFICAZIONE							
E RISTRUTTURAZIONE PRESIDIO "SPEDALI CIVILI" EFFETTUATI mediante PROJECT FINANCING							
TIPOLOGIA	**ANNO 2014**	**ANNO 2015**	**INCR.2014/2015**	**ANNO 2016**	**INCR.2015-2016**	**ANNO 2017**	**INCRE.2016/2017**
CORRISPETTIVO DISPONIBILITA'	5.649.000	6.989.000	1.340.000	7.231.000	242.000	9.212.000	1.981.000
SERVIZIO DI MANUTENZIONE ORDINARIA	977.000	1.796.000	819.000	1.832.000	36.000	2.246.000	414.000
SERVIZIO DI MANUTENZIONE STRAORDINARIA	-	-	-	246.000	246.000	754.000	508.000
MANUT. PER TRASERIMENTI REPARTI /CARICO AZIENDA	1.800.000	990.000	- 810.000	240.000	- 750.000	300.000	60.000
SERVIZIO DI STERILIZZAZIONE, MANUTENZIONE E FORNITURA IN NOLEGGIO DI STRUMENTARIO CHIRURGICO	-	1.800.000	1.800.000	2.562.000	762.000	2.562.000	-
ENERGIA ELETTRICA	1.729.000	1.547.000	- 182.000	1.664.000	117.000	2.393.000	729.000
TELEFREDDO	990.000	3.790.000	2.800.000	3.950.000	160.000	4.949.000	999.000
TELECALDO	1.053.000	790.000	- 263.000	903.000	113.000	1.607.000	704.000
VAPORE	- 16.000	99.000	115.000	122.000	23.000	265.000	143.000
ACQUA	124.000	268.000	144.000	274.000	6.000	304.000	30.000
RISPARMIO COSTI MANUTENZIONE ATTREZZATURE DISMESSE			-	- 420.000	- 420.000	- 420.000	-
COSTI PER MANUTENZIONE ATTREZZATURE DI NUOVA ACQUISIZIONE	-	-	-	2.120.000	2.120.000	2.280.000	160.000
COSTI PER SERVZIO DI TRASLOCO	146.000	45.000	- 101.000	130.000	85.000	45.000	- 85.000
SERVIZIO PULIZIA C/PF2	548.000	869.000	321.000	1.423.000	554.000	1.751.000	328.000
TOTALE COSTI PER BENI SERVIZI	**13.000.000**	**18.983.000**	**5.983.000**	**22.277.000**	**3.294.000**	**28.248.000**	**5.971.000**
COSTI PERSONALE DIPENDENTE DA ASSEGNARE A NUOVO BLOCCO OPERATORIO U.O. OSTETRICIA/GINECOLOGIA	530.000	800.000	270.000	800.000	-	800.000	-
COSTI PERSONALE DIPENDENTE DA ASSEGNARE A SERVIZIO NEURORADIOLOGIA	-	270.000	270.000	330.000	60.000	330.000	-

RLS.C.R.I.B.A.

RIEPILOGO COSTI AGGIUNTIVI DETERMINATI DA CONCLUSIONE LAVORI DI RIQUALIFICA-ZIONE							
E RISTRUTTURAZIONE PRESIDIO "SPEDALI CIVILI" EFFETTUATI mediante PROJECT FINAN-CING							
REPARTI VARI	-	250.000	250.000	250.000	-	250.000	-
TOTALE COSTI PER PERSONALE DIPENDENTE	**530.000**	**1.320.000**	**790.000**	**1.380.000**	60.000	**1.380.000**	-
	13.530.000	**20.303.000**	**6.773.000**	**23.657.000**	3.354.000	**29.628.000**	5.971.000
CONTRIBUTO PER PREVISTA RIDUZIONE RICAVI PER DRG	**4.635.000**					**2.000.000**	
FABBISOGNO	**18.165.000**	**20.303.000**		**23.657.000**		**31.628.000**	

SINTESI VALORI Euro/1000	
BENI SERVIZI	13.000
PERSONALE	530

F.to Il Responsabile Economico Finanziario Dr.ssa Loredana Fratti ai sensi del D.Lgs. n. 39/93

RLS.C.R.I.B.A.

ALLEGATO A

CO-DICE	ASL/AO	CO-STI	RI-CAVI ASL/AO	DIFF	NOTE	RI-CA-VI	CO-STIASL/AO	DIFFE-RENZA	NOTE	CRE-DITI	DEBITI ASL/AO	DIFFE-RENZE	NOTE	DE-BITI	CREDITI ASL/AO	DIFFE-RENZE	NOTE	CON-FERMA
302	ASL BRESCIA	389	490	-101	-96 conto non intercompany-17 sopravvenienze+12 diversa quantificazione oneri del direttore	1336	1319	17	18 oneri direttore diversa competenza 1 arrotondamento	58676		58676	in attesa verifica	24660		24660	in attesa verifica	
307	ASL MANTOVA	14	15	-1	arrotondamento	5	5	0		1	0	1	arrotondamento	0	0	0		validato
304	ASL CREMONA	15	13	2	diversa quantificazione oneri del direttore	0	0			0	0	0		8	6	2	oneri del direttore	validato
301	ASL BERGAMO	48	0	48	diversa competenza	6	6			0	0			0	0			validato
315	ASL VALLECAMONICA	382	382	0		741	735	6	8diversa competenza fatture--2 iva su consulenze non sanitarie	214	208	6	diversa competenza fatture iva su ft da emettere	73	73	0		validato
951	MACCHI-VARESE	4	4	0		13	13	0		3	3	0		0	0	0		validato
952	S.ANTONIO ABATE-GALLARATE	0	0	0		0	0	0		0	0	0		0	0	0		validato
953	AO BUSTO ARSIZIO	80	80	0		1	1	0		0	0	0		88	80	8	iva su ft da ricevere	validato
955	AO MELLINI- CHIARI	308	282	26	diverso competenza contributo	438	438	0		191	191	0		80	80	0		validato
956	AO DESENZANO	186	186	0		892	881	11		439	453	-14	iva su ft da emettere	56	56	0		validato
957	ISTITUTI OSPITALIERI CREMONA	257	257	0		111	107	4	diversa competenza fatture	147	143	4	diversa competenza fatture	225	207	18	iva su ft da ricevere	validato

RESORIBA

CO-DICE	ASL/AO	CO-STI	RI-CAVI ASL/AO	DIFF	NOTE	RI-CA-VI	CO-STIASL/AO	DIFFE-RENZA	NOTE	CRE-DITI	DEBITI ASL/AO	DIFFE-RENZE	NOTE	DE-BITI	CREDITI ASL/AO	DIFFE-RENZE	NOTE	CON-FERMA
958	AO MAGGIORE CRE-MA	3	3	0		2	2	0		0	0	0		0	0	0		validato
959	S.ANNA COMO	1	1	0		0	0	0		0	0	0		1	1	0		validato
960	OSPEDALI CIRCOLO LECCO	169	169	0		0	0	0		0	0	0		140	140	0		validato
962	AO RIUNITI- BERGA-MO	96	96	0		79	56	23	diversa competen-za fatture e imputazio-ne a conto non intercomp any	20	18	2	diversa competen-za fatture	86	82	4	iva su ft da ricevere	validato
963	AO TREVIGLIO CARA-VAGGIO	114	114	0		7	7	0		7	7	0		125	125	0		validato
964	AO BOLOGNINI SE-RIATE	0	0	0		30	30	0		22	22	0		0	0	0		validato
965	AO POMA MANTOVA	104	104	0		494	494	0		198	199	-1	iva su ft da emet-tere	0	0	0		validato
966	AO SACCO	39	39	0		2	2	0		1	1	0		15	14	1	arrotonda-mento	validato
967	AO NIGUARDA- MI-LANO	17	17	0		83	38	45	diversa competen-za contri-buto e fat-ture	55	51	4	diversa competen-za fatture	10	10	0		validato
968	I.C.P.- MILANO	9	9	0		30	30	0		45	45	0		2	2	0		validato
969	FATEBENEFRATELLI-MILANO	0	0	0		0	0	0		0	0	0		0	0	0		validato
970	AO SAN PAOLO- MI-LANO	0	0	0		1	1	0		0	0	0		1	0	1	arrotonda-mento	validato
971	IST. ORTOPEDICO PI-NI- MI	59	59	0		0	0	0		0	0	0		11	11	0		validato
972	AO SAN CARLO BOR-ROMEO	30	30	0		1	1	0		0	0	0		0	0	0		validato
973	AO LEGNANO	2	2	0		0	0	0		0	0	0		1	1	0		validato
974	AO SALVINI GARBA-GNATE	102	102	0		0	0	0		0	0	0		54	54	0		validato
975	AO CIRCOLO MELE-GNANO	0	0	0		0	0	0		0	0	0		0	0	0		validato

RESCRIBA

CO-DICE	ASL/AO	CO-STI	RI-CAVI ASL/AO	DIFF	NOTE	RI-CA-VI	CO-STIASL/AO	DIFFE-RENZA	NOTE	CRE-DITI	DEBITI ASL/AO	DIFFE-RENZE	NOTE	DE-BITI	CREDITI ASL/AO	DIFFE-RENZE	NOTE	CON-FERMA
976	AO CIVILI VIMERCATE	1	1	0		1	1	0		1	1	0		0	0	0		validato
977	AO SAN GERARDO DEI TINTORI	130	130	0		2	2	0		1	1	0		36	35	1	iva su ft da ricevere	validato
978	AO LODI	22	22	0		2	2	0		0	0	0		17	17	0		validato
979	AO PAVIA	0	0	0		0	0	0		0	0	0		0	0	0		validato
980	AO VALTELLINA- VAL-CHIAVENNA	149	149	0		0	0	0		0	0	0		95	95	0		validato
923	ISTITUTO NEUROLO-GICO- BESTA	61	61	0		0	0	0		0	0	0		35	35	0		validato
925	OSP MAGGIORE-MANGIAGALLI	8	8	0		46	46	0		60	60	0		5	5	0		validato
924	POLICLINICO S. MAT-TEO	15	15	0		27	27	0		41	41	0		9	8	1		validato
922	ISTITUTO TUMORI-MILANO	0	0	0		0	0	0		0	0	0		0	0	0		validato

DISCRIBA

ALLEGATO B

COSTO DEL PERSONALE COMPARTO	CONSUNTIVO 2013	PREVENTIVO 2014	PRECONSUNTIVO IV CET 2014	CONSUNTIVO 2014	VARIAZIONI PRE-VENTIVO 2014/CONSUNTIVO 2014	NOTE	VARIAZIONI PRE-CONSUNTIVO IV CET 2014/CONSUNTIVO 2014	NOTE
COMPETENZE FISSE COM-PRENSIVE 13/MA	100.894	100.799	100.994	101.489	690	PIANO ASSUNZIONI/ CESSAZIONI	495	PIANO ASSUNZIONI/ CESSAZIONI
RETRIBUZIONE INDIVIDUALE DI ANZIANITA'	752	752	752	677	-75		-75	
FONDO LAV. STRAORDINARIO E REMUNERAZIONE CONDI-ZIONI DISAGIO, PERICOLO, DANNO (art. 8)	9.253	9.253	9.253	9.253	0		0	
FONDO FASCE RETR. POS. ORG., PARTE COMUNE IN-DENN. PROF. SPECIFICA (art. 10)	16.951	16.951	16.951	16.951	0		0	
FONDO PRODUTT. COLLETTIVA E QUALITA' PRESTAZIONE IN-DIVIDUALE (art. 9)	6.354	6.354	6.354	6.354	0		0	
RETRIBUZIONE ORE "SERVIZIO 118"	946	833	893	886	53		-7	
ALTRE INDENNITA'	1.016	994	958	1.005	11		47	

P.S.C.R.I.B.A.

COSTO DEL PERSONALE COMPARTO	CONSUNTIVO 2013	PREVENTIVO 2014	PRECONSUNTIVO IV CET 2014	CONSUNTIVO 2014	VARIAZIONI PRE-VENTIVO 2014/CONSUNTIVO 2014	NOTE	VARIAZIONI PRE-CONSUNTIVO IV CET 2014/CONSUNTIVO 2014	NOTE
ONERI SOCIALI - ESCLUSA IRAP	37.931	37.927	38.068	38.277	350	oneri correlatia al piano assunzio-ni/cessazioni	209	oneri correlatia al piano assunzio-ni/cessazioni
PRESTAZIONI ORARIE AGG.VE PERS. INFERMIERISTICO (L. 1/2002) - al netto degli oneri e dell'irap	250		250	174	174	Autorizz. Regione Lombardia Prot. H1.2014.0023941 del 03/07/2014	-76	
RISORSE AGGIUNTIVE - al netto di oneri ed Irap ANNUALITA' 2009	4.058	2.839	3.450	3.541	702	Incremento accordi DGR N. 2306/2014 e 2312/2014	91	nuova assegnazione
ONERI SOCIALI RISORSE AG-GIUNTIVE ANNUALITA' 2009	1.132	792	962	987	195	Incremento accordi DGR N. 2306/2014 e 2312/2014	25	oneri correlati al nuovo valore
Indennità di vacanza contrat-tuale - CCNL BIENNIO 2008/2009 - COMPARTO - ANNUALITA' 2009 al netto di oneri ed irap	843	843	843	843	0		0	
oneri sociali sull'indennità di vacanza contrattuale - CCNL BIENNIO 2008/2009 - COM-PARTO - ANNUALITA' 2009	235	235	235	235	0		0	
TOTALE COSTI DEL PERSONA-LE COMPARTO	**180.615**	**178.572**	**179.963**	**180.672**	2.100		**709**	

S.C.R.I.B.A.

COSTO DEL PERSONALE DIRIGENZA MED. VET.	CONSUNTIVO 2013	PREVENTIVO 2014	PRECONSUNTIVO IV CET 2014	CONSUNTIVO 2014	VARIAZIONI PREVENTIVO 2014/CONSUNTIVO 2014	NOTE	VARIAZIONI PRECONSUNTIVO IV CET 2014/CONSUNTIVO 2014	NOTE
STIPENDIO TABELLARE COMPRENSIVO 13/MA	37.981	37.979	38.033	38.258	279	PIANO ASSUNZIONI/ CESSAZIONI	225	PIANO ASSUNZIONI/ CESSAZIONI
RETRIBUZIONE INDIVIDUALE DI ANZIANITA'	2.101	2.101	2.101	1.916	-185		-185	
FONDO TRATTAMENTO ACESSORIO CONDIZIONI LAVORO (ART. 25)	2.355	2.355	2.355	2.355	0		0	
FONDO IND. SPECIFICITA' MED., RET. POS., STRUTT. COMPLESSA ETC. (ART. 24)	17.411	17.411	17.411	17.411	0		0	
FONDO PER LA RETRIBUZIONE DI RISULTATO PREST. INDIVIDUALE (ART. 26)	3.312	3.312	3.312	3.312	0		0	
INDENNITA' ESCLUSIVITA'	8.886	8.985	8.985	8.985	0		0	
INDENNITA' INCARICO DIRETTORE DIPARTIMENTO	158	158	158	158	0		0	
RETRIBUZIONE ORE "SERVIZIO 118"	945	1.095	1.020	974	-121		-46	
ALTRE INDENNITA'	145	149	36	49	-100		13	

S.C.R.I.B.A.

COSTO DEL PERSONALE DIRIGENZA MED. VET.	CONSUNTIVO 2013	PREVENTIVO 2014	PRECONSUNTIVO IV CET 2014	CONSUNTIVO 2014	VARIAZIONI PREVENTIVO 2014/CONSUNTIVO 2014	NOTE	VARIAZIONI PRECONSUNTIVO IV CET 2014/CONSUNTIVO 2014	NOTE
ONERI SOCIALI - ESCLUSA IRAP	20.418	20.213	20.199	20.164	-49	oneri correlatia al piano assunzioni/cessazioni	-35	oneri correlatia al piano assunzioni/cessazioni
RISORSE AGGIUNTIVE - al netto di oneri ed Irap ANNUALITA' 2009	1.612	633	1.128	1.140	507	Incremento accordi DGR N. 2306/2014 e 2312/2014	12	nuova assegnazione
ONERI SOCIALI RISORSE AGGIUNTIVE ANNUALITA' 2009	450	177	315	319	142	Incremento accordi DGR N. 2306/2014 e 2312/2014	4	oneri correlati al nuovo valore
Indennità di vacanza contrattuale - CCNL BIENNIO 2008/2009 - DIRIGENZA MEDICA - ANNUALITA' 2009 al netto di oneri ed irap	278	278	278	278	0		0	
oneri sociali sull'indennità di vacanza contrattuale - CCNL BIENNIO 2008/2009 - DIRIGENZA MEDICA - ANNUALITA' 2009	78	78	78	78	0		0	
TOTALE COSTI DEL PERSONALE DIRIGENZA MEDICA/VETERINARIA	**96.130**	**94.924**	**95.409**	**95.397**	473		**-12**	

S.C.R.I.B.A.

COSTO DEL PERSONALE DIRIGENZA SANIT. PROF.LE TECNICA AMM.VA	CONSUNTIVO 2013	PREVENTIVO 2014	PRECONSUNTIVO IV CET 2014	CONSUNTIVO 2014	VARIAZIONI PREVENTIVO 2014/CONSUNTIVO 2014	NOTE	VARIAZIONI PRECONSUNTIVO IV CET 2014/CONSUNTIVO 2014	NOTE
STIPENDIO TABELLARE COMPRENSIVO 13/MA	4.296	4.302	4.302	4.272	-30	PIANO ASSUNZIONI/ CESSAZIONI	-30	PIANO ASSUNZIONI/ CESSAZIONI
RETRIBUZIONE INDIVIDUALE DI ANZIANITA'	149	149	149	127	-22		-22	
FONDO TRATTAMENTO ACESSORIO CONDIZIONI LAVORO (ART. 26)	82	82	82	82	0		0	
FONDO RETRIBUZIONE POSIZIONE LAVORO , STRUTT. COMPLESSA ETC. (ART. 25) DIR SANITARIA	927	927	927	927	0		0	
FONDO RETRIBUZIONE POSIZIONE LAVORO , STRUT. COMPLESSA ETC. (ART. 25) DIR T.P.A.	740	740	740	740	0		0	
FONDO PER LA RETRIBUZIONE DI RISULTATO PREST. INDIVIDUALE (ART.27)	974	974	974	974	0		0	
FONDO PER LA DIR. PROFESSIONI SANITARIE INFERMIERISTICHE, TECNICHE ETC..	48	48	48	48	0		0	
INDENNITA' ESCLUSIVITA' DIR. SANITARIA	796	827	828	828	1		0	
INDENNITA' INCARICO DIRET-					0		0	

ALS.C.R.I.B.A.

COSTO DEL PERSONALE DIRIGENZA SANIT. PROF.LE TECNICA AMM.VA	CONSUNTIVO 2013	PREVENTIVO 2014	PRECONSUNTIVO IV CET 2014	CONSUNTIVO 2014	VARIAZIONI PREVENTIVO 2014/CONSUNTIVO 2014	NOTE	VARIAZIONI PRECONSUNTIVO IV CET 2014/CONSUNTIVO 2014	NOTE
TORE DIPARTIMENTO								
ALTRE INDENNITA'	9	13	6	4	-9		-2	
ONERI SOCIALI - ESCLUSA IRAP	2.154	2.250	2.247	2.238	-12	oneri correlatia al piano assunzioni/cessazioni	-9	oneri correlatia al piano assunzioni/cessazioni
RISORSE AGGIUNTIVE - al netto di oneri ed Irap ANNUALITA' 2009	183	74	128	126	52	Incremento accordi DGR N. 2306/2014 e 2312/2014	-2	nuova assegnazione
ONERI SOCIALI RISORSE AGGIUNTIVE ANNUALITA' 2009	51	21	36	36	15	Incremento accordi DGR N. 2306/2014 e 2312/2014	0	
Indennità di vacanza contrattuale - CCNL BIENNIO 2008/2009 - DIRIGENZA SPTA - ANNUALITA' 2009 al netto di oneri ed irap	32	32	32	32	0		0	
oneri sociali sull'indennità di vacanza contrattuale - CCNL BIENNIO 2008/2009 - DIRIGENZA SPTA - ANNUALITA' 2009	9	9	9	9	0		0	
TOTALE COSTI DEL PERSONALE DIRIGENZA SPTA	**10.450**	**10.448**	**10.508**	**10.443**	-5		-65	
TOTALE GENERALE	**287.195**	**283.944**	**285.880**	**286.512**	**2.568**		**632**	

S.C.R.I.B.A.

PERSONALE ADDETTO AL SERVIZIODI EMERGENZA E URGENZA 118

COSTO DEL PERSONALE COMPARTO	CONSUNTIVO 2013	PREVENTIVO 2014	CONSUNTIVO 2014	DIFFERENZA CONSUNTIVO 2014 / PREVENTIVO 2014	DIFFERENZA CONSUNTIVO 2014 / CONSUNTIVO 2013
COMPETENZE FISSE (COMPRENSIVE 13/MA) + FONDO FASCE (ART. 9)	1.111.570,86	930.244,85	1.149.856,73	219.611,88	38.285,87
RETRIBUZIONE INDIVIDUALE DI ANZIANITA' + FONDO STRAORDINARIO (ART. 7) + FONDO PRODUTTIVITA' COLLETTIVA (ART. 8)	208.041,73	178.843,12	246.105,75	67.262,63	38.064,02
ALTRE INDENNITA'	13.177,85	10.010,33	10.012,33	2,00	- 3.165,52
VARIAZIONE FONDO FERIE (COMPRESO ONERI RIFLESSI)			-	-	-
RISORSE AGGIUNTIVE - al netto di oneri ed Irap	18.073,20		16.590,00	16.590,00	- 1.483,20
Indennità di vacanza contrattuale - CCNL TRIENNIO 2010/2012 - COMPARTO - al netto di oneri ed irap			-	-	-
"SISTEMA PREMIANTE": RETRIBUZIONE ORE "SERVIZIO	945.883,03	832.684,25	886.493,86	53.809,61	- 59.389,17
ONERI SOCIALI (ESCLUSA IRAP)	636.738,52	545.521,06	645.381,91	99.860,85	8.643,39
IRAP	201.023,47	165.901,52	196.269,99	30.368,47	- 4.753,48
TOTALE COSTI DEL PERSONALE COMPARTO	**3.134.508,66**	**2.663.205,13**	**3.150.710,57**	**487.505,44**	**16.201,91**

R.U.S.C.R.E.B.A.

COSTO DEL PERSONALE DIRIGENZA MEDICA E VETERINA-RIA	CONSUNTIVO 2013	PREVENTIVO 2014	CONSUNTIVO 2014	DIFFERENZA CONSUNTIVO 2014 / PREVENTIVO 2014	DIFFERENZA CONSUNTIVO 2014 / CONSUNTIVO 2013
STIPENDIO TABELLARE (COMPRENSIVO 13/MA) + FONDO IND. SPECIFICITA' MED., RET. POS., STRUTT. COMPLESSA ETC. (ART. 24) + INDENNITA' ESCLUSIVITA' + FONDO PER LA RETRIBUZIONE DI RISULTATO (ART. 26)	800.305,76	956.629,25	804.359,10	- 152.270,15	4.053,34
RETRIBUZIONE INDIVIDUALE DI ANZIANITA' + FONDO TRATTAMENTO ACESSORIO (ART. 25) + INDENNITA' DIRET-TORE DIPARTIMENTO	33.927,05	24.364,76	35.387,99	11.023,23	1.460,94
ALTRE INDENNITA'	4.327,07	4.085,95	1.179,95	- 2.906,00	- 3.147,12
VARIAZIONE FONDO FERIE (COMPRESO ONERI RIFLESSI)				-	-
RISORSE AGGIUNTIVE - al netto di oneri ed Irap	9.231,20		6.104,00	6.104,00	- 3.127,20
Indennità di vacanza contrattuale - CCNL TRIENNIO 2010/2012 - DIRIGENZA MEDICA - al netto di oneri ed irap				-	-
"SISTEMA PREMIANTE": RETRIBUZIONE ORE "SERVIZIO	944.782,87	1.095.491,61	973.831,41	- 121.660,20	29.048,54
ONERI SOCIALI (ESCLUSA IRAP)	236.957,61	281.079,85	232.421,65	- 48.658,20	- 4.535,96
IRAP	152.368,78	171.098,58	155.273,31	- 15.825,27	2.904,53
TOTALE COSTI DEL PERSONALE DIRIGENZA MEDICA	**2.181.900,34**	**2.532.750,00**	**2.208.557,41**	**-324.192,59**	**26.657,07**
TOT. COSTO PERS. DIP. (Comp. + Dir. Med + Dir. SPTA)	**5.316.409,00**	**5.195.955,13**	**5.359.267,98**	**163.312,85**	**42.858,98**

R.L.S.C.R.I.B.A.

ALLEGATO C

COSTI GESTIONE P.F. 1

DELIBERA N. 180 DEL 8.4.2002

Nella voce canoni di leasing non sanitari sono compresi i canoni corrisposti al concessionario per l'Immobile realizzato in "Project Financing" il cui ammortamento dei costi, da ripartire in 18 anni pari alla durata della concessione, è iniziato nell'esercizio 2005 .

Iniziata nel gennaio 2003 e conclusa nel 2005 è stata realizzata una nuova struttura immobiliare con tutti i requisiti richiesti dalle norme sull'accreditamento, che vede ospitati al 7° piano vano tecnico per parti impiantistiche, al 6° piano le Degenze in libera professione e da fine 2011 anche gli ambulatori di Urogineco-logia, trasferiti dalla scala 1 ora in ristrutturazione. Sempre da fine 2011 al 5° piano sono stati ospitati l'ambulatorio, il Day Hospital, il reparto di Otorinolaringoiatria, e l'ambulatorio di Audiologia, al 4° piano si trova il Day Hospital ed il reparto degenze di Ematologia, al 3°piano è posizionato il Day Hospital ed il reparto di degenze dell'Oncologia, al 2° piano si trova la Medicina Riabilitativa, l'ambulatorio e le degenze dell'attività di Brachiterapia, ed al primo piano si trova il Servizio di Medicina Preventiva, il Centralino, la Biblioteca Medica, l'ambulatorio di Endocrinologia e di Medicina Generale 2, il Servizio di Controllo Qualità Attività Sanitarie e dal novembre 2005 è in funzione un bar-emporio aperto ai visitatori, ai dipendenti e anche ai degenti.

A titolo di corrispettivo degli impegni reciprocamente assunti l'Azienda paga al Concessionario:

1) un canone annuo fisso di Euro 2.391/1000 calcolato con tasso Euribor a 6 mesi al tasso minimo del 3,75%. Per ogni oscillazioni del tasso di base di un quarto di punto percentuale da 3,75% fino a 7,25% il canone sarà aumentato o diminuito di Euro 55 mila

b) un canone variabile ai sensi dell'art. 4.1 della convenzione in relazione al tasso di occupazione dei posti letto realizzati in p.f. da un minimo di Euro 258 mila ad un massimo di Euro 774 mila e con addendum alla convenzione del 23 giugno 2009 ridefinito nell'importo fisso di Euro 516/1000 annuo ;

c) gli importi sopraindicati sono soggetti ad adeguamento su base Istat

d) gli importi sopraindicati sono soggetti ad aliquota iva del 22%.

Il rimborso dell'opera è ripartito in 32 rate semestrali, a partire dall'esercizio 2005.

Il rimborso della quota capitale, è stato imputato al Conto "canoni per project financing" nella voce di nota integrativa "canoni di leasing non sanitari " della Categoria "Godimento di beni di terzi", si precisa che la quota comprende il canone fisso e variabile pattuito, l'imposta sul Valore Aggiunto, e l' indicizzazione I-STAT;

RL S.C.R.I.B.A.

Esercizio	Canone fisso	Canone variabile	Adeguamento Istat	Imponibile	Iva 22%	Totale
2014	2.391	516	893	3.801	836	4.637

La Regione , ha contribuito al finanziamento del canone, dal primo anno, nell'ambito dei contributi di parte corrente .

Si evidenzia prospetto canoni previsti fino alla scadenza della concessione :

PROJECT FINANCING 1	ANNO 2005	ANNO 2006	ANNO 2007	ANNO 2008	ANNO 2009	ANNO 2010	ANNO 2011	ANNO 2012
CANONE	3.947.648	4.132.580	... 4.204.600	4.477.007	4.144.391	4.175.163	4.251.099	4.459.613
TOTALI	**3.947.648**	**4.132.580**	**4.204.600**	**4.477.007**	**4.144.391**	**4.175.163**	**4.251.099**	**4.459.613**

ANNO 2013	ANNO 2014	ANNO 2015	ANNO 2016	ANNO 2017	ANNO 2018	ANNO 2019	ANNO 2020	TOTALE
4.566.970	4.637.187	4.094.588	3.518.581	3.547.661	3.547.661	3.518.581	3.547.661	**64.770.991**
4.566.970	**4.637.187**	**4.094.588**	**3.518.581**	**3.547.661**	**3.547.661**	**3.518.581**	**3.547.661**	**64.770.991**

Relativamente al conto economico del Presidio realizzato in. P.F. è stata impostata, dall'esercizio 2006 contabilità ad hoc, per estrapolare facilmente i dati di costo e di ricavo.

Si rappresenta di seguito conto economico originato dalla rilevazione analitica dei costi e ricavi diretti dei reparti ubicati nella nuova costruzione e comprendente gli oneri relativi ai canoni corrisposti al concessionario.

FINANCIAL PROJECT **VALORI IN MIGLIAIA DI EURO**	
CONTO ECONOMICO	**Importi Bilancio d'Esercizio al 31/12/2014**
(A)Valore della produzione	

RL S.C.R.I.B.A.

1 - CONTRIBUTI IN C/ESERCIZIO	951	
2 - PROVENTI E RICAVI DIVERSI	48.348	
3 - CONCORSI, RECUPERI, RIMBORSI PER ATTIVITA' TIPICHE	211	
4 - COMPARTECIPAZIONE ALLA SPESA PER PRESTAZIONE SANITARIE		
5 - COSTI CAPITALIZZATI	48	
TOTALE A	***49.558***	
(B) Costi della produzione		
1 - ACQUISTI DI ESERCIZIO	23.874	
2 - ACQUISTI DI SERVIZI		
2a) - COSTI PER PRESTAZIONI DI SERVIZI SANITARI DA PUBBLICO	36	
2b) - COSTI PER PRESTAZIONI DI SERVIZI SANITARI DA PRIVATO	1.355	
2c) - COSTI PER PRESTAZIONI DI SERVIZI NON SANITARI DA PUBBLICO		
2d) - COSTI PER PRESTAZIONI DI SERVIZI NON SANITARI DA PRIVATO	984	
3 - MANUTENZIONE E RIPARAZIONE	1.099	
4 - GODIMENTO DI BENI DI TERZI	4.860	
5 - PERSONALE DEL RUOLO SANITARIO	12.241	
6 - PERSONALE DEL RUOLO PROFESSIONALE	0	
7 - PERSONALE DEL RUOLO TECNICO	2.445	
8 - PERSONALE DEL RUOLO AMMINISTRATIVO	414	
9- ONERI DIVERSI DI GESTIONE	385	
10- AMMORTAMENTI DELLE IMMOBILIZZAZIONI IMMATERIALI	31	
11- AMMORTAMENTO FABBRICATI		
11 a)- AMMORTAMENTO FABBRICATI DISPONIBILI		
11 b)- AMMORTAMENTO FABBRICATI INDISPONIBILI		
12- AMMORTAMENTI ALTRE IMMOBILIZZAZIONI MATERIALI	171	
13- SVALUTAZIONE DEI CREDITI		
14- VARIAZIONE DELLE RIMANENZE		
14 a) - VARIAZIONE RIMANENZE SANITARIE		

RL S.C.R.I.B.A.

14 a) - VARIAZIONE RIMANENZE NON SANITARIE		
15- ACCANTONAMENTI TIPICI DELL'ESERCIZIO		
TOTALE B	***47.895***	
Differenza tra valore e costi della produzione (A-B)	***1.663***	
(C) Proventi e oneri finanziari		
(D) Rettifiche di valore di attività finanziarie		
(E) Proventi e oneri straordinari		
TOTALE E		
Risultato prima delle imposte (A-B+C+D+E)	**1.663**	
IMPOSTE SUL REDDITO	**1.080**	
UTILE (PERDITA) DI ESERCIZIO	**583**	

RL S.C.R.I.B.A.

ALLEGATO D

PROJECT FINANCING2

L'Azienda, con provvedimento n. 275 del 28 marzo 2007, ha approvato il progetto preliminare inerente i lavori di "ristrutturazione e riqualificazione del Presidio Ospedaliero Spedali Civili di Brescia" per un ammontare complessivo di Euro 143.375 mila.

Il progetto, presentato dal Promotore con la formula del Project Financing , è stato approvato dalla Regione Lombardia con Decreto n. 8871 del 2.8.2007.

Con provvedimento n. 930 del 29.12.2008 , l'Azienda ha aggiudicato le opere ed i servizi ivi contemplati.

Il contratto di concessione prevede che il Concessionario provveda:

- alla realizzazione delle opere di ristrutturazione e riqualificazione del Presidio Spedali Civili
- alla gestione (per un periodo di 33 anni) dei servizi di lavanderia, ristorazione, pulizia e manutenzione ordinaria del Presidio Spedali Civili di Brescia.

Il progetto, le cui opere sono iniziate nel 2010, consiste sostanzialmente nella costruzione di un monoblocco tecnologico e chirurgico con degenze e di una ristrutturazione del Pad. C (Dipartimento di Medicina, Medicina Nucleare e parte del Dipartimento Oncologico), del punto nascita (8 sale parto e una sala operatoria dedicata al punto nascita) e del blocco operatorio per la ginecologia e la chirurgia pediatrica (Pad. A).

L'intervento edilizio avrà una durata di 6 anni e sarà ultimato nel 2016.

Due sono stati i principi base che hanno guidato tale progetto: uno che riguarda la necessità di disporre di spazi dedicati e centralizzati per l'alta tecnologia e l'altro l'opportunità di suddividere il presidio ospedaliero per aree dipartimentali, nonché l'individuazione, ben delimitata e definita, del Presidio Pediatrico in stretta continuità con il Dipartimento ostetrico-ginecologico.

Per tale realizzazione si è fatto ricorso ad un project finance.

Costi dell'Opera: Delibera n.930 del 29.12.2008 e Delibera n. 407 del 13.6.2012 e Delibera n. 594 del 12.9.2012

RL S.C.R.I.B.A.

Si rappresenta sintesi dei costi dell'opera realizzata in PF2 e relativo finanziamento:

	Delibera n.930 del 29.12.2008	Delibera n. 407 del 13.06.2012	Delibera n. 594 del 12.09.2012	**Costo complessivo dell'Opera**
VALORE OPERA	**143.374.609,00**	**4.116.339,25**	**5.249.051,71**	**152.739.999,96**
COPERTURA FINANZIARIA				0
				0
CONTRIB.STATO EX ART. 20 L.67/88 E SUCC. INT.	11.352.382,00			11.352.382,00
CONTRIBUTO STATO DI CUI D.LGS N. 254/2000 "ADEGUAMENTO DELLE STRUTTURE PER L'ATTIVITA' LIBERO PROFESSIONALE INFRAMURARIA AI SENSI DELL'ART. 15-DUODECES DEL DLGS 502/92 E SUCCESSIVE MODIFICAZIONI E INTEGRAZIONI	9.600.000,00			9.600.000,00
FINANZIAMENTO REGIONE LOMBARDIA UPB 37203261 - AMMODERNAMENTO E RIQUALIFICAZIONE DEL PATRIMONIO SANITARIO, BILANCIO PLURIENNALE 2004-2006	1.047.618,00			1.047.618,00
RICAVI DELLA VENDITA DI BENI A.O. SPEDALI CIVILI	52.469.978,00	2.840.022,00		55.310.000,00
A CARICO A.O. SPEDALI CIVILI (IN NUMERARIO)		1.276.317,25	5.249.051,71	6.525.368,96
CONCORSO CONCESSIONARIO	68.904.631,00			68.904.631,00
	143.374.609,00	**4.116.339,25**	**5.249.051,71**	**152.739.999,96**

FINANZIAMENTO

A carico dello Stato ex art. 20 Legge n. 67/1988	euro 11.352.382,00
A carico dello Stato ex D.Lgs. n. 254/2000	euro 9.600.000,00

RLS.C.R.I.B.A.

A carico della Regione Lombardia	euro 1.047.618,00
Mezzi propri dell'Azienda Ospedaliera (Immobili)	euro 55.310.000,00
Mezzi propri dell'Azienda Ospedaliera (In numerario)	euro 6.525.368,96
A carico del Concessionario	euro 68.904.631,00
TOTALE	**euro 152.739.999,96**

DETTAGLIO E VALORE IMMOBILI CONFERITI DALL'AZIENDA

COMUNE	ACQUIRENTE	VALORE PERIZIA DI STIMA – AGENZIA DEL TERRITORIO	STABILE	VALORE ATTRIBUITO DAL CONCESSIONARIO
AZZANO MELLA	Az.Agricola Mirandola s.r.l.	4.790.000,00	MIRANDOLA A SERA	5.050.000,00
BRESCIA		**20.215.000,00**	**VERZIANO**	21.350.000,00
	Società Agricola Verziano	12.820.000,00	AGRICOLA	
		7.395.000,00	NON AGRICOLA	
BRESCIA	Guerrini Giovanni e Irene	2.040.000,00	GARDELLONE	2.150.000,00
AZZANO MELLA	Bellini/Mngiavini/Gavezzoli	11.818.300,00	CASTELLO 1	12.470.000,00
AZZANO MELLA	Bignetti-Linetti-Falappi	4.530.000,00	FENILNUOVO	4.780.000,00
			FENLNUOVO	
AZZANO MELLA	Ancelotti-Marchini	3.650.000,00	MIRANDOLA A MATTI-NA	3.850.000,00
FLERO		1.380.000,00	BREDA BELPIETRO	1.460.000,00
BRESCIA		3.980.000,00	EX OSPEDALE PEDIA-TRICO UMBERTO I	4.200.000,00
		52.403.300,00		**55.310.000,00**

RL S.C.R.I.B.A.

IMMOBILI ALIENATI AL 31/12/2013				
STABILE	COMUNE	ACQUIRENTE	VALORE CES-SIONE	INDENNITA' ESPROPRIO Autostrade Centro Padane
MIRANDOLA A SERA	AZZANO MELLA	Az.Agricola Mirandola s.r.l.	2.506.532,00	402.001,43
VERZIANO	BRESCIA			
AGRICOLA		Società Agricola Verziano	12.295.000,00	
GARDELLONE	BRESCIA	Guerrini Giovanni e Irene	1.900.000,00	
CASTELLO 1	AZZANO MELLA	Bellini/Mngiavini/Gavezzoli	8.290.000,00	
FENILNUOVO	AZZANO MELLA	Bignetti-Linetti-Falappi	3.200.000,00	411.796,98
FENLNUOVO			300.000,00	
MIRANDOLA A MATTINA	AZZANO MELLA	Ancelotti-Marchini	2.725.000,00	118.666,05
BREDA BELPIETRO	FLERO		1.160.000,00	309.027,37
EX OSPEDALE PEDIATRICO UMBERTO I	BRESCIA	Umberto I Palace srl	4.000.000,00	
			36.376.532,00	1.241.491,33

IMPATTO ECONOMICO/FINANZIARIO E PATRIMONIALE

Si evidenzia che i costi della concessione dovranno senz'altro ricevere adeguata copertura relativamente alle varie fasi di avvio dei servizi di manutenzione ordinaria e straordinaria e relativamente alla corresponsione del canone di disponibilità .

Si rammenta che a decorrere dal 2021 verrà meno il canone riferito al PF1 pari a Euro 4.939/1000

RL S.C.R.I.B.A.

ALLEGATO E

CONTO	DESCRIZIONE CONTO	BUDGET	AUT.	DESCRIZIONE AUTORIZZAZIONE	PROG.	DESCRIZIONE PROGETTO	DELIBERATO	UTILIZZATO	TOT. PROGETTI	TOT. NON PROGETTI	PROGETTI PUBBLICI	PROGETTI PRIVATI
3.43.6.10												
3.43.6.10	CONSULENZE E COLLABORAZIONI SANITARIE		2444	URPIS MAURO INCARICO LIBERO PROFESSIONALE PER MEDICO SPECIALISTA IN RADIOTERAPIA PER PROG. "SVILUPPO CLINICO E TECNOLOGICO DELLE ATTIVITA' RADIOTERAPICHE DAL 31/08/2014 AL 31/05/2015	50	OBLAZIONI ISTITUTO DEL RADIO	12.350,00	12.350,00				12.350,00
3.43.6.10	CONSULENZE E COLLABORAZIONI SANITARIE		3431	LAZZARI BARBARA PAOLA INCARICO LIBERO PROFESSIONALE MEDI. SPECIAL. IN RADIOTERAPIA DAL 01/10/2014 AL 30/09/2015	52	OBLAZIONI ONCOLOGIA	10.149,99	10.149,99				10.149,99
3.43.6.10	CONSULENZE E COLLABORAZIONI SANITARIE		2532	FERRARI LAURA INCARICO LIBERO PROFESSIONALE A MEDICO SPECIALISTA IN ONCOLOGIA PER IL PRESIDIO DI GARDONE DAL 01/08/2014 AL 31/07/2015	52	OBLAZIONI ONCOLOGIA	16.696,65	16.696,65				16.696,65
3.43.6.10	CONSULENZE E COLLABORAZIONI SANITARIE		454	DEIANA LAURA PROG. "IMPLEMENTAZIONE DI UN MODELLO DI MIGLIORAMENTO DELL'ATTIVITA' ONCOLOGICA C/O P.O. GARDONE V/T" DAL 01/06/2012 AL 31/05/2014 (CESSATA 31/03/2014)	52	OBLAZIONI ONCOLOGIA	11.233,50	11.233,50				11.233,50
3.43.6.10	CONSULENZE E COLLABORAZIONI SANITARIE		367	TAGLIANI MAURO INCARICO PER PSICOLOGO C/O ONCOLOGIA MEDICA 2013-2014	52	OBLAZIONI ONCOLOGIA	30.009,24	30.009,24				30.009,24

RUS.C.R.I.B.A.

CONTO	DESCRIZIONE CONTO	BUDGET	AUT.	DESCRIZIONE AUTORIZZAZIONE	PROG.	DESCRIZIONE PROGETTO	DELIBERATO	UTILIZZATO	TOT. PROGETTI	TOT. NON PROGETTI	PROGETTI PUBBLICI	PROGETTI PRIVATI
3.43.6.10	CONSULENZE E COLLABORAZIONI SANITARIE		2168	BEGHIN ALESSANDRA PROG."TRAPIANTO APLOIDENTICO DI CELLULE STAMINALI IN PAZIENTI PEDIATRICI CON TUMORI SOLIDI AD ALTO RISCHIO" DAL 01/05/2014 AL 30/04/2015 (INIZIALMENTE SU PROG.213)	54	OBLAZIONI OSP. BAMBINI - cdc 181100	16.000,00	16.000,00				16.000,00
3.43.6.10	CONSULENZE E COLLABORAZIONI SANITARIE		2453	ZIGLIOLI TAMARA INCARICO LIBERO PROFESSIONALE PER MEDICO SPECIALISTA PER PROGETTO POLIATRITI E FIBROMIALGIA DAL 16/06/2014 AL 24/03/2015	58	OBLAZIONI IMMUNOLOGIA e REUMATOLOGIA	9.151,35	9.151,35				9.151,35
3.43.6.10	CONSULENZE E COLLABORAZIONI SANITARIE		1058	FILIPPINI MATTEO INCARICO LIBERO PROFESSIONALE PER MEDICO SPECIALISTA PER PROGETTO POLIATRITI E FIBROMIALGIA DAL 10/03/2014 AL 09/03/2015 (CESSATO IL 31/05/2014)	58	OBLAZIONI IMMUNOLOGIA e REUMATOLOGIA	3.954,00	3.954,00				3.954,00
3.43.6.10	CONSULENZE E COLLABORAZIONI SANITARIE		1057	BAZZANI CHIARA INCARICO LIBERO PROFESSIONALE PER MEDICO SPECIALISTA PER PROGETTO POLIATRITI E FIBROMIALGIA PRESUMIBILMENTE DAL 10/03/2014 AL 09/03/2015	58	OBLAZIONI IMMUNOLOGIA e REUMATOLOGIA	28.314,00	28.314,00				28.314,00
3.43.6.10	CONSULENZE E COLLABORAZIONI SANITARIE		598	CARTELLA STEFANIA MEDICO SPECIALISTA PROGETTO "AMBULATORIO SPECIALISTICO DEDICATO AI PAZIENTI AFFETTI DA LES "C/O UO REUMATOLOGIA DAL 01/01/201 AL	58	OBLAZIONI IMMUNOLOGIA e REUMATOLOGIA	20.000,04	20.000,04				20.000,04

S.C.R.I.B.A.

CONTO	DESCRIZIONE CONTO	BUDGET	AUT.	DESCRIZIONE AUTORIZZAZIONE	PROG.	DESCRIZIONE PROGETTO	DELIBERATO	UTILIZZATO	TOT. PROGETTI	TOT. NON PROGETTI	PROGETTI PUBBLICI	PROGETTI PRIVATI
				31/12/2014								
3.43.6.10	CONSULENZE E COLLABORAZIONI SANITARIE		392	FILIPPINI MATTEO PER PROG. "ATTIVITA' AD ELEVATA COMPETENZA SPECIALISTICA REUMATOLOGICA (CENTRO ARTRITI) PER DIAGNOSI PRECOCE ED IMPIEGO APPROPRIATO DEI FARMACI" DAL 01/02/2013 AL 31/10/2014	58	OBLAZIONI IMMUNOLOGIA e REUMATOLOGIA	2.915,81	2.915,81				2.915,81
3.43.6.10	CONSULENZE E COLLABORAZIONI SANITARIE		3119	FINAMANTI MARCO INCARICO LIBERO PROF.LE MEDICO IN UROLOGIA DAL 15/09/2014 AL 14/09/2015 (CESSATO DAL 30/11/2014)	64	OBLAZIONI UROLOGIA	3.801,00	3.801,00				3.801,00
3.43.6.10	CONSULENZE E COLLABORAZIONI SANITARIE		555	NOVALI MAURO C/O ENDOSCOPIA RESPIRATORIA DAL 01/05/2013 AL 28/02/2015	65	OBLAZIONI ENDOSCOPIA RESPIRATORIA	19.999,92	19.999,92				19.999,92
3.43.6.10	CONSULENZE E COLLABORAZIONI SANITARIE		2809	FRANZINI ROSSELLA INCARICO LIBERO PROFESSIONALE A MEDICO SPECIALISTA IN GINECOLOGIA E OSTETRICIA DELLA DURATA DI OTTO MESI DAL 15/09/2014 AL 14/05/2015	92	OBLAZIONI AREA GINECOLOGICA	7.065,60	7.065,60				7.065,60
3.43.6.10	CONSULENZE E COLLABORAZIONI SANITARIE		579	RAGNOLI MONICA INCARICO LIBERO PROFESSIONALE MEDICO IN GINECOLOGIA E OSTETRICIA PER LA DURATA DI 12 MESI DAL 01/01/2014 AL 31/12/2014 (CESSATO IL 14/06/2014)	92	OBLAZIONI AREA GINECOLOGICA	13.584,50	13.584,50				13.584,50

R.S.C.R.I.B.A.

CONTO	DESCRIZIONE CONTO	BUDGET	AUT.	DESCRIZIONE AUTORIZZAZIONE	PROG.	DESCRIZIONE PROGETTO	DELIBERATO	UTILIZZATO	TOT. PROGETTI	TOT. NON PROGETTI	PROGETTI PUBBLICI	PROGETTI PRIVATI
3.43.6.10	CONSULENZE E COLLABORAZIONI SANITARIE		559	LIPARI ALESSANDRO PROG. "VALUTAZIONE DIAGNOSTICA, TRATTAMENTO FOLLOW-UP PAZ.RICOVERATI CON INSUFFICIENZA CARDIACA E CON ARITMIE" DAL 01/04/2013 AL 31/12/2014	94	OBLAZIONI CARDIOLOGIA	48.024,00	48.024,00				48.024,00
3.43.6.10	CONSULENZE E COLLABORAZIONI SANITARIE		558	CERINI MANUEL PROG. "VALUTAZIONE DIAGNOSTICA, TRATTAMENTO FOLLOW-UP PAZ.RICOVERATI CON INSUFFICIENZA CARDIACA E CON ARITMIE" DAL 01/04/2013 AL 31/12/2014	94	OBLAZIONI CARDIOLOGIA	48.024,00	48.024,00				48.024,00
3.43.6.10	CONSULENZE E COLLABORAZIONI SANITARIE		557	MANERBA ALESSANDRA PROG. "VALUTAZIONE DIAGNOSTICA, TRATTAMENTO FOLLOW-UP PAZ.RICOVERATI CON INSUFFICIENZA CARDIACA E CON ARITMIE" DAL 01/04/2013 AL 31/12/2014	94	OBLAZIONI CARDIOLOGIA	48.024,00	48.024,00				48.024,00
3.43.6.10	CONSULENZE E COLLABORAZIONI SANITARIE		556	LOMBARDI CARLO MARIO PROG. "VALUTAZIONE DIAGNOSTICA, TRATTAMENTO FOLLOW-UP PAZ.RICOVERATI CON INSUFFICIENZA CARDIACA E CON ARITMIE" DAL 01/04/2013 AL 31/03/2014 (CESSATO IL 23/12/2013)	94	OBLAZIONI CARDIOLOGIA	-	-				-
3.43.6.10	CONSULENZE E COLLABORAZIONI SANITARIE		683	VALERIO FRANCESCA INCARICO LIBERO PROFESSIONALE COME MEDICO NEFROLOGO DAL 01/01/2014 AL	96	OBLAZIONI NEFROLOGIA	31.024,00	31.024,00				31.024,00

S.C.R.I.B.A.

CONTO	DESCRIZIONE CONTO	BUDGET	AUT.	DESCRIZIONE AUTORIZZAZIONE	PROG.	DESCRIZIONE PROGETTO	DELIBERATO	UTILIZZATO	TOT. PROGETTI	TOT. NON PROGETTI	PROGETTI PUBBLICI	PROGETTI PRIVATI
				31/12/2014 (CESSATA DAL 25/08/2014)								
3.43.6.10	CONSULENZE E COLLABORAZIONI SANITARIE		473	RAVERA SARA INCARICO LIBERO PROFESSIONALE PER AMBULATORIO MAREA ED IMPLEMENTAZIONE DIALISI DAL 01/07/2013 AL 31/12/2014 (CESSATA ATTIVITA' IL 19/12/2014)	96	OBLAZIONI NEFROLOGIA	31.128,00	31.128,00				31.128,00
3.43.6.10	CONSULENZE E COLLABORAZIONI SANITARIE		4076	AVVISO PUBBLICO PER INCARICO LIBERO PROFESSIONALE COME BIOLOGO DELLA DURATA DI SEI MESI	106	OBLAZIONI 2' MEDICINA	-	-				-
3.43.6.10	CONSULENZE E COLLABORAZIONI SANITARIE		3763	APERTURA AVVISO PUBBLICO PER INCARICO LIBERO PROFESSIONALE MEDICO SPECIALIZZATO IN MEDICINA ENDOCRINO METABOLICA E MALATTIE RARE PRESUM DAL 01/12/2014 AL 30/05/2015	106	OBLAZIONI 2' MEDICINA	-	-				-
3.43.6.10	CONSULENZE E COLLABORAZIONI SANITARIE		445	PASOTTI FABIO PROG."MARAVIROC IN SOGGETTI CON INFEZIONE HIV/HCV..." (MAICOL STUDY) 3 LABORATORIO ANALISI FINO AL 31/01/2014	107	OBLAZIONI 3' LABORATORIO	852,00	852,00				852,00
3.43.6.10	CONSULENZE E COLLABORAZIONI SANITARIE		591	BARBIERI LUCA CONSULENZA PRESSO SSVD DI DIETETICA E NUTRIZIONE	109	OBLAZIONI SERVIZIO DIETETICO	-	-				-

R.S.C.R.I.B.A.

CONTO	DESCRIZIONE CONTO	BUDGET	AUT.	DESCRIZIONE AUTORIZZAZIONE	PROG.	DESCRIZIONE PROGETTO	DELIBERATO	UTILIZZATO	TOT. PROGETTI	TOT. NON PROGETTI	PROGETTI PUBBLICI	PROGETTI PRIVATI
3.43.6.10	CONSULENZE E COLLABORAZIONI SANITARIE		4111	ALESSANDRINI ANNA C/O NEUROPSICHIATRIA INFANTILE PROG."CENTRO INTERVENTO PRECOCE PROMOZ.DELLO SVILUPPO DELLA VITA DI RELAZIONE NEI PRIMI ANNI DI VITA" DAL 01/11/2014 AL 31/12/2015	110	OBLAZIONI NEUROPSICHIATRIA INFANTILE	3.332,00	3.332,00				3.332,00
3.43.6.10	CONSULENZE E COLLABORAZIONI SANITARIE		542	GOTTARDI FEDERICA INCARICO LIBERO-PROFESSIONALE A DATA MANAGER PRESSO U.O. 2 NEUROLOGIA PER 6 MESI DAL 01/11/2013 AL 30/04/2015	111	OBLAZIONI 2' NEUROLOGIA	22.980,00	22.980,00				22.980,00
3.43.6.10	CONSULENZE E COLLABORAZIONI SANITARIE		496	ZANETTI MARINA C/O NEUROLOGIA PROG. C/O AMB.NEUROPSICOLOGIA DEDICATO X STUDIO DELLE DEMENZE DAL 01/07/2012 AL 31/07/2015	111	OBLAZIONI 2' NEUROLOGIA	22.781,40	22.781,40				22.781,40
3.43.6.10	CONSULENZE E COLLABORAZIONI SANITARIE		3404	URBINATI LUCIA INCARICO LIBERO PROFESSIONALE PER MEDICO SPECIALISTA IN MALATTIE INFETTIVE O MEDICINA TROPICALE DAL 15/10/2014 AL 14/04/2015	112	OBLAZIONI 2' MALATTIE INFETTIVE	2.761,60	2.761,60				2.761,60
3.43.6.10	CONSULENZE E COLLABORAZIONI SANITARIE		561	ODOLINI SILVIA INCARICO LIBERO PROFESSIONALE A MEDICO SPECIALISTA IN MEDICINA TROPICALE O IN MALATTIE INFETTIVE PRESSO U.O. MALATTIE INFETTIVE 2 DAL 15/11/2013 AL 14/05/2015	112	OBLAZIONI 2' MALATTIE INFETTIVE	27.301,20	27.301,20				27.301,20

S.C.R.I.B.A.

CONTO	DESCRIZIONE CONTO	BUDGET	AUT.	DESCRIZIONE AUTORIZZAZIONE	PROG.	DESCRIZIONE PROGETTO	DELIBERATO	UTILIZZATO	TOT. PROGETTI	TOT. NON PROGETTI	PROGETTI PUBBLICI	PROGETTI PRIVATI
3.43.6.10	CONSULENZE E COLLABORAZIONI SANITARIE		494	FOCA' EMANUELE 2A UO MALATTIE INFETTIVE PROG. "FATTIBILITA' DEL PERCORSO DIAGNOSTICO TERAPEUTICO DEL PAZIENTE HIV POSITIVO MONO-INFETTO" DAL 01/07/2012 AL 31/12/2014 (CESSATO DAL 09/11/2014)	112	OBLAZIONI 2' MALATTIE INFETTIVE	21.201,31	21.201,31				21.201,31
3.43.6.10	CONSULENZE E COLLABORAZIONI SANITARIE		493	ODOLINI SILVIA 2A UO MALATTIE INFETTIVE PROG."FATTIBILITA' DEL PERCORSO DIAGNOSTICO TERAPEUTICO PAZIENTE HIV POSITIVO CON CO-INFEZIONE DA HCV DAL 01/07/2012 AL 30/06/2014 (CESSATA AL 15/11/2013)	112	OBLAZIONI 2' MALATTIE INFETTIVE	-	-				-
3.43.6.10	CONSULENZE E COLLABORAZIONI SANITARIE		408	ARCE CARRIEL PATRICIA SUSANA INCARICO TECNICO SANITARIO DI LABORATORIO BIOMEDICO C/O 2A MALATTIE INFETTIVE DAL 01/04/2013 AL 31/03/2015	112	OBLAZIONI 2' MALATTIE INFETTIVE	8.000,77	8.000,77				8.000,77
3.43.6.10	CONSULENZE E COLLABORAZIONI SANITARIE		597	FERRARI SAMANTHA "DELOCALIZZAZIONE ATTIVITA' SPECIALISTICA EMATOLOGICA NEI PRESIDI PERIFERICI" FINO AL 30/09/2013 E DAL 01/11/2013 AL 30/09/2015	77	OBLAZIONI EMATOLOGIA	40.002,00	40.002,00				40.002,00
3.43.6.10	CONSULENZE E COLLABORAZIONI SANITARIE		553	BOTTELLI CHIARA "DELOCALIZZAZIONE ATTIVITA' SPECIALISTICA EMATOLOGICA NEI PRESIDI PERIFERICI" FINO AL 30/09/2015	77	OBLAZIONI EMATOLOGIA	40.002,00	40.002,00				40.002,00

S.C.R.I.B.A.

CONTO	DESCRIZIONE CONTO	BUDGET	AUT.	DESCRIZIONE AUTORIZZAZIONE	PROG.	DESCRIZIONE PROGETTO	DELIBERATO	UTILIZZATO	TOT. PROGETTI	TOT. NON PROGETTI	PROGETTI PUBBLICI	PROGETTI PRIVATI
3.43.6.10	CONSULENZE E COLLABORAZIONI SANITARIE		629	TURRA VALENTINA INCARICO LIBERO PROF.LE DI PSICOLOGO A SOSTEGNO DELLA PERSONA CON DIABETE TECNICA "MINDFULNESS" DAL 01/02/2014 AL 31/01/2015	80	OBLAZIONI DIABETOLOGIA	12.102,00	12.102,00				12.102,00
3.43.6.10	CONSULENZE E COLLABORAZIONI SANITARIE		2442	TRADATI VALENTINA INCARICO LIBERO PROFESSIONALE A PSICOLOGO PER "PROG. DI SUPPORTO PSICOLOGO PER PAZIENTI ADOLESCIENTI AFFETTI DA FIBROSI CISTICA" DAL 01/09/2014 AL 31/08/2015	306	PREVENZIONE E CURA FIBROSI CISTICA	2.000,00	2.000,00			2.000,00	
3.43.6.10	CONSULENZE E COLLABORAZIONI SANITARIE		1452	TORESINI ILARY MARIA INCARICO LIBERO PROF.LE TECNICO DI LABORATORIO BIOMEDICO C/O UO ANATOMIA PATOLOGICA IN PROGETTO FIBROSI CISTICA DAL 10/03/2014 AL 31/10/2015	306	PREVENZIONE E CURA FIBROSI CISTICA	19.420,00	19.420,00			19.420,00	
3.43.6.10	CONSULENZE E COLLABORAZIONI SANITARIE		769	RANDAZZO ROBERTO C/O PEDIATRIA CENTRO SUPPORTO FIBROSI CISTICA ANNO 2014	306	PREVENZIONE E CURA FIBROSI CISTICA	-	-			-	
3.43.6.10	CONSULENZE E COLLABORAZIONI SANITARIE		626	RANDAZZO ROBERTO C/O PEDIATRIA CENTRO SUPPORTO FIBROSI CISTICA DAL 01/02/2014 AL 31/01/2015 (CESSATO IL 31/03/2014)	306	PREVENZIONE E CURA FIBROSI CISTICA	3.064,00	3.064,00			3.064,00	
3.43.6.10	CONSULENZE E COLLABORAZIONI SANITARIE		525	FERRI LAURA INCARICO LIBERO PROF.LE TECNICO DI LABORATORIO BIOMEDICO C/O UO ANATOMIA PATOLOGICA DI 12 MESI IN PROGETTO	306	PREVENZIONE E CURA FIBROSI CISTICA	3.178,24	3.178,24			3.178,24	

S.C.R.I.B.A.

CONTO	DESCRIZIONE CONTO	BUDGET	AUT.	DESCRIZIONE AUTORIZZAZIONE	PROG.	DESCRIZIONE PROGETTO	DELIBERATO	UTILIZZATO	TOT. PROGETTI	TOT. NON PROGETTI	PROGETTI PUBBLICI	PROGETTI PRIVATI
				FIBROSI CISTICADAL 14/10/2013 AL 13/10/2014 (CESSATO AL 28/02/2014)								
3.43.6.10	CONSULENZE E COLLABORAZIONI SANITARIE		486	DALLERA NADIA NEFROLOGO PROGETTO "POTENZIAMENTO ATTIVITA' CLINICA MALATTIA RENALE CRONICA..." FINO AL 24/07/2014	230	OBLAZIONI DIREZIONE AMM.VA MONTICHIARI	-	-				-
3.43.6.10	CONSULENZE E COLLABORAZIONI SANITARIE		2460	MANENTI LIDIA INCARICO COME PSICOLOGA PRESSO NEUROPSICHIATIA OSPEDALE DEI BAMBINI DAL 01/06/2014 AL 28/02/2015	239	PROGETTO "C" NEUROPSICHIATRIA	3.537,25	3.537,25			3.537,25	
3.43.6.10	CONSULENZE E COLLABORAZIONI SANITARIE		2459	MASNERI SIMONA INCARICO COME PSICOLOGA PRESSO NEUROPSICHIATIA OSPEDALE DEI BAMBINI DAL 01/06/2014 AL 28/02/2015	239	PROGETTO "C" NEUROPSICHIATRIA	3.537,31	3.537,31			3.537,31	
3.43.6.10	CONSULENZE E COLLABORAZIONI SANITARIE		523	SCOLARI MADDALENA LAURA EDUCATORE PROFESSIONALE C/O NEUROPSICHIATRIA PROGETTO "C" ANNO 2014	239	PROGETTO "C" NEUROPSICHIATRIA	5.010,00	5.010,00			5.010,00	
3.43.6.10	CONSULENZE E COLLABORAZIONI SANITARIE		456	DAFFI GIANLUCA - INCARICO DI PSICOLOGO PROGETTO "C" ANNO 2014	239	PROGETTO "C" NEUROPSICHIATRIA	28.000,02	28.000,02			28.000,02	
3.43.6.10	CONSULENZE E COLLABORAZIONI SANITARIE		4085	AVVISO PUBBLICO PER N.2 FISIOTERAPISTI PRESSO U.O. ORTOPEDIA GVT DURATA 6 MESI	249	OBLAZIONI DIREZIONE GENERALE	-	-				-
3.43.6.10	CONSULENZE E COLLABORAZIONI SANITARIE		3430	BERTACCHINI FABIO INCARICO LIBERO PROF.LE MEDICO SPECIALISTA IN MEDICINA INTERNA C/O PRONTO SOCCORSO	249	OBLAZIONI DIREZIONE GENERALE	4.054,00	4.054,00				4.054,00

DISCRIB.A

CONTO	DESCRIZIONE CONTO	BUDGET	AUT.	DESCRIZIONE AUTORIZZAZIONE	PROG.	DESCRIZIONE PROGETTO	DELIBERATO	UTILIZZATO	TOT. PROGETTI	TOT. NON PROGETTI	PROGETTI PUBBLICI	PROGETTI PRIVATI
				GARDONE VT DAL 15/09/2014 AL 29/10/2014								
3.43.6.10	CONSULENZE E COLLABORAZIONI SANITARIE		3392	GIANNOTTI GIULIA INCARICO LIBERO PROFESSIONALE MEDICO SPECIALISTA IN CHIRURGAI PEDIATRICA PRESSO U.O. CHIRURGIA PEDIATRICA OB PRESUMIB DAL 01/09/2014 AL 31/12/2014 (RINUNCIA INCARICO)	249	OBLAZIONI DIREZIONE GENERALE	-	-				-
3.43.6.10	CONSULENZE E COLLABORAZIONI SANITARIE		3108	ZANINI BARBARA INCARICO LIBERO PROFESSIONALE PRESSO SSVD GASTROENTEROLOGIA PRESSO SPEDALI CIVILI DI BRESCIA PER GESTIONE DEI DISTURDI FUNZIONALI GASTROINTESTINALI DAL 26/07/2014 AL 25/01/2015	249	OBLAZIONI DIREZIONE GENERALE	5.000,00	5.000,00				5.000,00
3.43.6.10	CONSULENZE E COLLABORAZIONI SANITARIE		3107	RIGHETTI LAURA C/O CHIRURGIA PEDIATRICA PERIODO DAL 01/08/2014 AL 31/12/2014 (PRIMO SEMESTRE AUT.2014/625) (CESSATO DAL 04/12/2014)	249	OBLAZIONI DIREZIONE GENERALE	11.023,00	11.023,00				11.023,00
3.43.6.10	CONSULENZE E COLLABORAZIONI SANITARIE		2166	BOLDA FEDERICA C/O LABORATORIO PEDIATRICO CELLULE STAMINALI UO ONCOEMATOLOGIA PEDIATRICA DAL 01/05/2014 AL 31/05/2014	249	OBLAZIONI DIREZIONE GENERALE	2.000,00	2.000,00				2.000,00

R.S.C.R.I.B.A.

CONTO	DESCRIZIONE CONTO	BUDGET	AUT.	DESCRIZIONE AUTORIZZAZIONE	PROG.	DESCRIZIONE PROGETTO	DELIBERATO	UTILIZZATO	TOT. PROGETTI	TOT. NON PROGETTI	PROGETTI PUBBLICI	PROGETTI PRIVATI
3.43.6.10	CONSULENZE E COLLABORAZIONI SANITARIE		888	BIANCHI MARINA INCARICO IGENISTA DENTALE DAL 01/01/2014 AL 31/12/2014	249	OBLAZIONI DIREZIONE GENERALE	1.666,09	1.666,09				1.666,09
3.43.6.10	CONSULENZE E COLLABORAZIONI SANITARIE		887	SPOTTI VERONICA INCARICO IGENISTA DENTALE DAL 01/01/2014 AL 31/12/2014	249	OBLAZIONI DIREZIONE GENERALE	1.666,76	1.666,76				1.666,76
3.43.6.10	CONSULENZE E COLLABORAZIONI SANITARIE		886	GALIAZZO LAURA INCARICO IGENISTA DENTALE DAL 01/01/2014 AL 31/12/2014 (2 MESI PAGATI PER ERRORE SU AUT. 535 SCHIEPPATI MATTIA X 833,88)	249	OBLAZIONI DIREZIONE GENERALE	832,88	832,88				832,88
3.43.6.10	CONSULENZE E COLLABORAZIONI SANITARIE		885	GANDA ANNA ROSA INCARICO IGENISTA DENTALE DAL 01/01/2014 AL 31/12/2014	249	OBLAZIONI DIREZIONE GENERALE	1.666,76	1.666,76				1.666,76
3.43.6.10	CONSULENZE E COLLABORAZIONI SANITARIE		884	MARCHESIN ELENA INCARICO IGENISTA DENTALE DAL 01/01/2014 AL 31/12/2014	249	OBLAZIONI DIREZIONE GENERALE	1.666,76	1.666,76				1.666,76
3.43.6.10	CONSULENZE E COLLABORAZIONI SANITARIE		638	BONADEO SARA C/O ODONTOSTOMATOLOGIA DIPARTIMENO CERVICO FACCIALE DAL 01/06/2014 AL 31/12/2014	249	OBLAZIONI DIREZIONE GENERALE	4.770,50	4.770,50				4.770,50
3.43.6.10	CONSULENZE E COLLABORAZIONI SANITARIE		3693	SCHIEPPATI MATTIA INCARICO LIBERO PROF.LE MEDICO SPECIALISTA IN CHIRURGIA GEN.LE C/O CHIRURGIA GARDONE VT DAL 01/10/2014 AL 31/10/2014 (PRIMA SU AUT 535)	251	OBLAZIONI CHIRURGIA P.O. GARDONE V/T	2.333,00	2.333,00				2.333,00
3.43.6.10	CONSULENZE E COLLABORAZIONI SANITARIE		544	BAZZANA LAURA INCARICO LIBERO PROFESSIONALE PRESSO UPO 23 DI MONTICHIARI PROGETTO "RECOVERY" PER	384	PROGETTO RECOVERY	9.000,00	9.000,00				9.000,00

DESCRIBA

CONTO	DESCRIZIONE CONTO	BUDGET	AUT.	DESCRIZIONE AUTORIZZAZIONE	PROG.	DESCRIZIONE PROGETTO	DELIBERATO	UTILIZZATO	TOT. PROGETTI	TOT. NON PROGETTI	PROGETTI PUBBLICI	PROGETTI PRIVATI
				15 MESI DAL 01/10/2013 AL 31/12/2014								
3.43.6.10	CONSULENZE E COLLABORAZIONI SANITARIE		543	MENTASTI MARIANTONIETTA CONFERIMENTO INCARICO LIBERO PROFESSIONALE LAUREATO SCIENZE DELL'EDUCAZIONE PRESSO UPO 23 DI MONTICHIARI PROGETTO "RECOVERY" PER 15 MESI DAL 01/10/2013 AL 31/12/2014	384	PROGETTO RECOVERY	15.998,40	15.998,40				15.998,40
3.43.6.10	CONSULENZE E COLLABORAZIONI SANITARIE		539	PEDRETTI NADIA INCARICO LIBERO PROF.LE IN PROGETTO RECOVERY UOP 23 MONTICHIARI ANNO 2014 (PAGATI PER ERRORE 1.181,50 ANZICHÈ SU AUT. 616)	384	PROGETTO RECOVERY	12.437,50	12.437,50				12.437,50
3.43.6.10	CONSULENZE E COLLABORAZIONI SANITARIE		513	MANENTI LIDIA INCARICO PROF.LE DI PSICOLOGO C/O UO NPI IN PROGETTO ADDUCE DAL 01/08/2013 AL 31/08/2015	385	PROGETTO ADDUCE - Università di Cagliari	18.000,00	18.000,00			18.000,00	
3.43.6.10	CONSULENZE E COLLABORAZIONI SANITARIE		436	CERRI LUIGI MEDICO ENDOCRINOLOGO C/O SERVIZIO ENDOCRINOLOGIA DAL 01/01/2014 AL 30/09/2014	386	STUDIO LAN HD IN ACRO UO ENDOCRINOLOGIA	7.126,00	7.126,00				7.126,00
3.43.6.10	CONSULENZE E COLLABORAZIONI SANITARIE		485	DALLERA NADIA NEFROLOGO PROGETTO "POTENZIAMENTO ATTIVITA' CLINICA MALATTIA RENALE CRONICA..." FINO AL 24/07/2015	259	OBLAZIONI NEFROLOGIA MONTICHIARI	28.824,00	28.824,00				28.824,00

R.S.C.R.I.B.A.

CONTO	DESCRIZIONE CONTO	BUDGET	AUT.	DESCRIZIONE AUTORIZZAZIONE	PROG.	DESCRIZIONE PROGETTO	DELIBERATO	UTILIZZATO	TOT. PROGETTI	TOT. NON PROGETTI	PROGETTI PUBBLICI	PROGETTI PRIVATI
3.43.6.10	CONSULENZE E COLLABORAZIONI SANITARIE		441	BELLOMI FABIO C/O SSVD NEUROPSICOLOGIA CLINICA E RIABILITATIVA TERRITORIALE PER EFFETTUAZIONE TEST SPECIFICI DIAGNOSI DSA ANNO 2014	260	OBLAZIONI NEUROPSICOLOGIA CLINICA	10.430,00	10.430,00				10.430,00
3.43.6.10	CONSULENZE E COLLABORAZIONI SANITARIE		440	STAMPATORI CHIARA C/O SSVD NEUROPSICOLOGIA CLINICA E RIABILITATIVA TERRITORIALE PER EFFETTUAZIONE TEST SPECIFICI DIAGNOSI DSA ANNO 2014	260	OBLAZIONI NEUROPSICOLOGIA CLINICA	10.424,00	10.424,00				10.424,00
3.43.6.10	CONSULENZE E COLLABORAZIONI SANITARIE		4086	IODICE ALESSANDRO INC. LIBERO PROFESS. SPECIALISTA IN NPI DAL 01/12/2014 AL 31/12/2015	264	FONDI RESIDUI PROG. A-B-C- ANNI 2009-2013	751,25	751,25			751,25	
3.43.6.10	CONSULENZE E COLLABORAZIONI SANITARIE		3144	VAGITO ANASTASIA TECNICO DELLA NEURO PSICOMOTRICITA' C/O NEUROPSICHIATRIA INFANTILE DAL 25/08/2014 AL 31/12/2015	264	FONDI RESIDUI PROG. A-B-C- ANNI 2009-2013	7.100,00	7.100,00			7.100,00	
3.43.6.10	CONSULENZE E COLLABORAZIONI SANITARIE		621	D'ADDA NICOLE INCARICO LIBERO PROFESSIONALE TECNICO DELLA NEURO PSICOMOTRICITA' PRESSO NEUROPSICHIATRIA INFANTILE DAL 01/12/2013 AL 30/11/2014 (CESSATO IL 14/07/2014)	264	FONDI RESIDUI PROG. A-B-C- ANNI 2009-2013	7.490,36	7.490,36			7.490,36	
3.43.6.10	CONSULENZE E COLLABORAZIONI SANITARIE		595	ALESSANDRINI ANNA C/O NEUROPSICHIATRIA INFANTILE PROG."CENTRO INTERVENTO PRECOCE PROMOZ.DELLO SVILUPPO DELLA VITA DI RELAZIONE NEI PRIMI ANNI DI	264	FONDI RESIDUI PROG. A-B-C- ANNI 2009-2013	16.660,00	16.660,00			16.660,00	

ESCRIBA

CONTO	DESCRIZIONE CONTO	BUDGET	AUT.	DESCRIZIONE AUTORIZ-ZAZIONE	PROG.	DESCRIZIONE PRO-GETTO	DELIBERATO	UTILIZZATO	TOT. PRO-GETTI	TOT. NON PROGETTI	PROGETTI PUBBLICI	PROGETTI PRI-VATI
				VITA" FINO AL 30/10/2014								
3.43.6.10	CONSULENZE E COLLABORAZIONI SANITARIE		625	RIGHETTI LAURA C/O CHIRURGIA PEDIATRICA PERIODO DAL 01/07/2013 AL 30/06/2014 (PROROGA FINO AL 31/12/2014 SU PROG. 249)	231	OBLAZIONI CHIRUR-GIA PEDIATRICA	16.002,00	16.002,00				16.002,00
3.43.6.10	CONSULENZE E COLLABORAZIONI SANITARIE		488	RAMPONI RACHELE PER PROG. "GIOCOAMICO - ALLA SCOPERTA DEL PIA-NETA SALA OPERATORIA" DAL 01/07/2012 AL 30/06/2014	231	OBLAZIONI CHIRUR-GIA PEDIATRICA	-	-				-
3.43.6.10	CONSULENZE E COLLABORAZIONI SANITARIE		487	ALBERTI MARIA PER PROG. "GIOCOAMICO - ALLA SCOPERTA DEL PIA-NETA SALA OPERATORIA" DAL 01/07/2012 AL 30/06/2014 (PROROGA SUL PROG.263)	231	OBLAZIONI CHIRUR-GIA PEDIATRICA	13.271,95	13.271,95				13.271,95
3.43.6.10	CONSULENZE E COLLABORAZIONI SANITARIE		197	SPINELLI ELIDE INCARICO LIBERO PROFESSIONALE SPECIALISTICA IN GENE-TICA MEDICA IN PRO-GETTO MALATTIE RARE FINO AL 31/05/2014	364	MALATTIE RARE RETE REG.LE	-	-			-	
3.43.6.10	CONSULENZE E COLLABORAZIONI SANITARIE		1863	ISMAIL AYMAN C/O ISTI-TUTI PENITENZIARI DAL 07/04/2014 AL 31/05/2014 INTERROTTO E RIPRESO DAL 01/07/2014 AL 30/09/2014	248	ISTITUTI PENITENZIARI	11.755,00	11.755,00			11.755,00	

RISCRIBA

CONTO	DESCRIZIONE CONTO	BUDGET	AUT.	DESCRIZIONE AUTORIZZAZIONE	PROG.	DESCRIZIONE PROGETTO	DELIBERATO	UTILIZZATO	TOT. PROGETTI	TOT. NON PROGETTI	PROGETTI PUBBLICI	PROGETTI PRIVATI
3.43.6.10	CONSULENZE E COLLABORAZIONI SANITARIE		1862	CONSOLI PIERANGELA C/O ISTITUTI PENITENZIARI FINO AL 31/12/2014	248	ISTITUTI PENITENZIARI	6.380,00	6.380,00			6.380,00	
3.43.6.10	CONSULENZE E COLLABORAZIONI SANITARIE		1841	MANNA LUIGINO ILDEBRANDO PER INCARICO LIBERO PROFESSIONALE PER ATTIVITA' SANITARIA E GUARDIA MEDICA ISTITUTI PENITENZIARI DAL 01/05/2014 AL 31/12/2014 (SOSPESO DAL 01/07/2014 AL 01/09/2014)	248	ISTITUTI PENITENZIARI	19.180,00	19.180,00			19.180,00	
3.43.6.10	CONSULENZE E COLLABORAZIONI SANITARIE		713	D'ALOIA FRANCESCA INFERMIERA PROF.LE C/O ISTITUTI PENITENZIARI DAL 01/01/2014 AL 30/09/2014	248	ISTITUTI PENITENZIARI	27.433,83	27.433,83			27.433,83	
3.43.6.10	CONSULENZE E COLLABORAZIONI SANITARIE		697	PROGETTO MINORI C/O ISTITUTI PENITENZIARI	248	ISTITUTI PENITENZIARI	-	-			-	
3.43.6.10	CONSULENZE E COLLABORAZIONI SANITARIE		696	C/O ISTITUTI PENITENZIARI EVENTUALE PROROGA O NUOVO INCARICO +ATTIVITA' INTEGRATIVA (DA UTILIZZARE ESCLUSIVAMENTE PER ISTITUI PENITENZIARI)	248	ISTITUTI PENITENZIARI	-	-			-	
3.43.6.10	CONSULENZE E COLLABORAZIONI SANITARIE		695	PLESCA VIOLETA C/O ISTITUTI PENITENZIARI FINO AL 31/12/2014	248	ISTITUTI PENITENZIARI	31.230,00	31.230,00			31.230,00	
3.43.6.10	CONSULENZE E COLLABORAZIONI SANITARIE		694	SAMELE GENNARO C/O ISTITUTI PENITENZIARI FINO AL 31/12/2014	248	ISTITUTI PENITENZIARI	50.986,50	50.986,50			50.986,50	
3.43.6.10	CONSULENZE E COLLABORAZIONI SANITARIE		693	MAGNANI PAOLO C/O ISTITUTI PENITENZIARI FINO AL 31/12/2014	248	ISTITUTI PENITENZIARI	53.160,00	53.160,00			53.160,00	

P.S.C.R.I.B.A.

CONTO	DESCRIZIONE CONTO	BUDGET	AUT.	DESCRIZIONE AUTORIZ-ZAZIONE	PROG.	DESCRIZIONE PRO-GETTO	DELIBERATO	UTILIZZATO	TOT. PRO-GETTI	TOT. NON PROGETTI	PROGETTI PUBBLICI	PROGETTI PRI-VATI
3.43.6.10	CONSULENZE E COLLABORAZIONI SANITARIE		692	LECCI UMBERTO C/O ISTITUTI PENITENZIARI FINO AL 31/12/2014	248	ISTITUTI PENITENZIARI	40.321,50	40.321,50			40.321,50	
3.43.6.10	CONSULENZE E COLLABORAZIONI SANITARIE		691	INGIULLA SALVATORE C/O ISTITUTI PENITEN-ZIARI FINO AL 31/12/2014	248	ISTITUTI PENITENZIARI	56.076,00	56.076,00			56.076,00	
3.43.6.10	CONSULENZE E COLLABORAZIONI SANITARIE		690	DURMO REXHAP C/O ISTITUTI PENITENZIARI FINO AL 31/12/2014	248	ISTITUTI PENITENZIARI	39.984,00	39.984,00			39.984,00	
3.43.6.10	CONSULENZE E COLLABORAZIONI SANITARIE		689	CRIMI' FRANCESCO C/O ISTITUTI PENITENZIARI FINO AL 31/12/2014	248	ISTITUTI PENITENZIARI	44.223,00	44.223,00			44.223,00	
3.43.6.10	CONSULENZE E COLLABORAZIONI SANITARIE		688	COLA RITA C/O ISTITUTI PENITENZIARI FINO AL 31/12/2014	248	ISTITUTI PENITENZIARI	39.444,00	39.444,00			39.444,00	
3.43.6.10	CONSULENZE E COLLABORAZIONI SANITARIE		687	CASILLI LICIA C/O ISTITU-TI PENITENZIARI FINO AL 31/12/2014 CESSATO IL 31/03/2014	248	ISTITUTI PENITENZIARI	9.225,50	9.225,50			9.225,50	
3.43.6.10	CONSULENZE E COLLABORAZIONI SANITARIE		686	CASIAN OLGA CASIAN OLGA C/O ISTITUTI PE-NITENZIARI FINO AL 31/12/2014	248	ISTITUTI PENITENZIARI	43.629,00	43.629,00			43.629,00	
3.43.6.10	CONSULENZE E COLLABORAZIONI SANITARIE		685	AMR ABOBAKR ELSEDIK ABDELFATTAH MOHA-MED CASIAN OLGA C/O ISTITUTI PENITENZIARI FINO AL 31/12/2014 (CESSATO IL 31/05/2014)	248	ISTITUTI PENITENZIARI	16.723,00	16.723,00			16.723,00	
3.43.6.10	CONSULENZE E COLLABORAZIONI SANITARIE		1792	MENTASTI MARIA AN-TONIETTA RELATORE WORKSHOP	391	PROGETTO MATTONE INTERNAZIONALE	628,00	628,00			628,00	
3.43.6.10	CONSULENZE E COLLABORAZIONI SANITARIE		1791	DE POLI ANNA MARIA COMPENSO RELATORE WORKSHOP	391	PROGETTO MATTONE INTERNAZIONALE	3.178,00	3.178,00			3.178,00	

S.C.R.I.B.A.

CONTO	DESCRIZIONE CONTO	BUDGET	AUT.	DESCRIZIONE AUTORIZZAZIONE	PROG.	DESCRIZIONE PROGETTO	DELIBERATO	UTILIZZATO	TOT. PROGETTI	TOT. NON PROGETTI	PROGETTI PUBBLICI	PROGETTI PRIVATI
3.43.6.10	CONSULENZE E COLLABORAZIONI SANITARIE		4041	CONFERIEMNTO INCARICO DOTT.SSA CANDELORO DANIELA MEDICO SPECIALISTA IN NPI DAL 01/11/2014 AL 31/10/2015	393	PROGETTO GUARDO IMITO QUINDI SONO	1.834,40	1.834,40				1.834,40
3.43.6.10	CONSULENZE E COLLABORAZIONI SANITARIE		3418	SETARO ANGELA MARIA INCARICO PROF.LE DI TERAPISTA DELLA RIABILITAZIONE C/O NPI IN PROGETTO GUARDO IMITO QUINDI SONO DAL 15/09/2014 AL 31/03/2015	393	PROGETTO GUARDO IMITO QUINDI SONO	2.500,00	2.500,00				2.500,00
3.43.6.10	CONSULENZE E COLLABORAZIONI SANITARIE		3417	ANTONINI MAURO INCARICO PROF.LE DI ORTOTTISTA ESPERTO C/O NPI IN PROGETTO GUARDO IMITO QUINDI SONO DAL 15/09/2014 AL 30/06/2015 (CESSATO DAL 15/09/2014)	393	PROGETTO GUARDO IMITO QUINDI SONO	-	-				-
3.43.6.10	CONSULENZE E COLLABORAZIONI SANITARIE		3682	CERRI LUIGI MEDICO ENDOCRINOLOGO C/O SERVIZIO ENDOCRINOLOGIA DAL 01/10/2014 AL 31/12/2014	266	OBLAZIONI ENDOCRINOLOGIA P.O. MONTICHIARI	2.376,00	2.376,00				2.376,00
3.43.6.10	CONSULENZE E COLLABORAZIONI SANITARIE		2207	CIRILLO LAURA C/O 2A CHIRURGIA GENERALE PROGETTO "ONCOEMATOLOGIA COLO-RETTALE" DAL 14/07/2014 AL 13/07/2015	400	PROGETTO AIACCIO ONCOLOGIA COLO-RETTALE 2 CHIR	18.602,97	18.602,97				18.602,97
3.43.6.10	CONSULENZE E COLLABORAZIONI SANITARIE		2461	CHIAPPA SARA PEDIATRA C/O ONCOEMATOLOGIA PEDIATRICA PER PROGETTO INNOVATIVO FINALIZZATO AD ASSICURARE CONTINUITA' DELLE CURE TRA OSPEDALE E TERRITORIO DAL04/06/2014 AL	213	OBLAZIONI ONCOEMATOLOGIA PEDIATRICA	16.996,69	16.996,69				16.996,69

S.C.R.I.B.A.

CONTO	DESCRIZIONE CONTO	BUDGET	AUT.	DESCRIZIONE AUTORIZZAZIONE	PROG.	DESCRIZIONE PROGETTO	DELIBERATO	UTILIZZATO	TOT. PROGETTI	TOT. NON PROGETTI	PROGETTI PUBBLICI	PROGETTI PRIVATI
				14/11/2014								
3.43.6.10	CONSULENZE E COLLABORAZIONI SANITARIE		620	RICCI FRANCESCA PEDIATRA C/O ONCOEMATOLOGIA PEDIATRICA PER PROGETTO INNOVATIVO FINALIZZATO AD ASSICURARE CONTINUITA' DELLE CURE TRA OSPEDALE E TERRITORIO DAL 15/11/2012 AL 14/11/2014 (CESSATO IL 03/06/2014)	213	OBLAZIONI ONCOEMATOLOGIA PEDIATRICA	16.150,73	16.150,73				16.150,73
3.43.6.10	CONSULENZE E COLLABORAZIONI SANITARIE		618	BEGHIN ALESSANDRA PROG."TRAPIANTO APLOIDENTICO DI CELLULE STAMINALI IN PAZIENTI PEDIATRICI CON TUMORI SOLIDI AD ALTO RISCHIO" FINO AL 30/04/2014 (DAL 01/05/2014 AL 30/04/2015 SU PROG.54 DIR.OB)	213	OBLAZIONI ONCOEMATOLOGIA PEDIATRICA	8.000,00	8.000,00				8.000,00
3.43.6.10	CONSULENZE E COLLABORAZIONI SANITARIE		560	BOLDA FEDERICA C/O LABORATORIO PEDIATRICO CELLULE STAMINALI UO ONCOEMATOLOGIA PEDIATRICA DAL 01/04/2013 AL 30/04/2014 (PROROGA DAL 01/05/2014 AL 31/05/2014 SU PROG.249)	213	OBLAZIONI ONCOEMATOLOGIA PEDIATRICA	8.000,00	8.000,00				8.000,00

RI.S.C.R.I.B.A.

CONTO	DESCRIZIONE CONTO	BUDGET	AUT.	DESCRIZIONE AUTORIZZAZIONE	PROG.	DESCRIZIONE PROGETTO	DELIBERATO	UTILIZZATO	TOT. PROGETTI	TOT. NON PROGETTI	PROGETTI PUBBLICI	PROGETTI PRIVATI
3.43.6.10	CONSULENZE E COLLABORAZIONI SANITARIE		627	APERTURA AVVISO PUBBLICO PER INCARICO LIBERO PROFESSIONALE PER PSICOLOGO PSICOTERAPEUTA IN PAZIENTI AFFETTI DA FIBROSI CISTICA PRESUMIBILMENTE DAL 01/01/2014 AL 31/12/2014	215	OBLAZIONI PEDIATRIA D.H.	-	-				-
3.43.6.10	CONSULENZE E COLLABORAZIONI SANITARIE		711	LANZI GAETANA BIOLOGA PER PROG"ANALISI CITOFLURIMETRICA DI CAMPIONI DI SOGGETTI NORMALI E AFFETTI DA MALATTIE GENETICHE..." ANNO 2014 C/O LABORATORIO GENETICA PEDIATRICA	218	OBLAZIONI LABORATORIO DI GENETICA	31.999,80	31.999,80				31.999,80
3.43.6.10	CONSULENZE E COLLABORAZIONI SANITARIE		476	MORATTO DANIELE INCARICO BIOLOGO PER PROG"ANALISI CITOFLURIMETRICA DI CAMPIONI DI SOGGETTI NORMALI E AFFETTI DA MALATTIE GENETICHE..." FINO A 14/07/2015	218	OBLAZIONI LABORATORIO DI GENETICA	31.999,80	31.999,80				31.999,80
3.43.6.10	CONSULENZE E COLLABORAZIONI SANITARIE		640	GRETTER VALERIA "IO E L'ASMA LO SVILUPPO DEL MODELLO DI CURA ED ASSISTENZA AL BAMBINO CON PATOLOGIA CRONICA...." DAL 01/01/2014 AL 31/12/2014	219	OBLAZIONI LABORATORIO CLINICO PEDAGOGICO	14.400,00	14.400,00				14.400,00
3.43.6.10	CONSULENZE E COLLABORAZIONI SANITARIE		639	FACCHETTI SUSANNA "IO E L'ASMA LO SVILUPPO DEL MODELLO DI CURA ED ASSISTENZA AL BAMBINO CON PATOLOGIA CRONICA...." DAL 01/01/2014 AL 31/12/2014 CESSATA IL 30/09/2014	219	OBLAZIONI LABORATORIO CLINICO PEDAGOGICO	7.202,00	7.202,00				7.202,00

S.C.R.I.B.A.

CONTO	DESCRIZIONE CONTO	BUDGET	AUT.	DESCRIZIONE AUTORIZZAZIONE	PROG.	DESCRIZIONE PROGETTO	DELIBERATO	UTILIZZATO	TOT. PROGETTI	TOT. NON PROGETTI	PROGETTI PUBBLICI	PROGETTI PRIVATI
3.43.6.10	CONSULENZE E COLLABORAZIONI SANITARIE		475	PIMAZZONI FABIANA CONFERIMENTO INCARICO NEUROLOGO PROG."ANALISI EPIDEMIOLOGICA DELLA POPOLAZIONE CHE RICHIEDE APPROFONDIMENTO NEUROLOGICO CLINICO" DAL 15/07/2013 AL 14/07/2015	225	OBLAZIONI CENTRO SCLEROSI MULTIPLA MONTICHIARI	29.357,40	29.357,40				29.357,40
3.43.6.10	CONSULENZE E COLLABORAZIONI SANITARIE		4073	DOSSENA MARCO INCARICO LIBERO PROFESSIONALE EDUCATORE PROF.LE C/O NEUROPSICHIATRIA PROGETTO "A" DAL 01/12/2014 AL 31/12/2015	235	PROGETTO "A" NEUROPSICHIATRIA INFANTILE	1.252,00	1.252,00			1.252,00	
3.43.6.10	CONSULENZE E COLLABORAZIONI SANITARIE		3701	RIZZA MELANIA PER INC. LIBERO PROF PER ASSISTENTE SOCIALE PRESSO NEUROPSICHIATRIA DAL 01/12/2014 AL 31/12/2015	235	PROGETTO "A" NEUROPSICHIATRIA INFANTILE	989,90	989,90			989,90	
3.43.6.10	CONSULENZE E COLLABORAZIONI SANITARIE		3166	SVANERA AMBRA INCARICO TECNICO DELLA RIABILITAZIONE PSICHIATRICA C/O UO NEUROPSICHIATRIA INFANTILE "PROGETTO A" DAL 01/11/2014 AL 31/12/2015	235	PROGETTO "A" NEUROPSICHIATRIA INFANTILE	2.504,00	2.504,00			2.504,00	
3.43.6.10	CONSULENZE E COLLABORAZIONI SANITARIE		3150	FAMOSO VALENTINA MEDICO SPECIALISTA C/O UO NEUROPSICHIATRIA INFANTILE FINO AL 30/09/2015	235	PROGETTO "A" NEUROPSICHIATRIA INFANTILE	9.660,00	9.660,00			9.660,00	
3.43.6.10	CONSULENZE E COLLABORAZIONI SANITARIE		1800	PEDERCINI ELISABETTA INCARICO LIBERO PROFESSIONALE A NEUROPSICHIATRA PER INCREMENTO ATTIVITA' ANNO 2014	235	PROGETTO "A" NEUROPSICHIATRIA INFANTILE	16.198,67	16.198,67			16.198,67	

S.C.R.I.B.A.

CONTO	DESCRIZIONE CONTO	BUDGET	AUT.	DESCRIZIONE AUTORIZZAZIONE	PROG.	DESCRIZIONE PROGETTO	DELIBERATO	UTILIZZATO	TOT. PROGETTI	TOT. NON PROGETTI	PROGETTI PUBBLICI	PROGETTI PRIVATI
3.43.6.10	CONSULENZE E COLLABORAZIONI SANITARIE		628	DE LEONARDIS ELISABETTA ASSISTENTE SOCIALE C/O NEUROPSICHIATRIA PROGETTO "A" ANNO 2014 CESSATO IL 30/09/2014	235	PROGETTO "A" NEUROPSICHIATRIA INFANTILE	8.909,10	8.909,10			8.909,10	
3.43.6.10	CONSULENZE E COLLABORAZIONI SANITARIE		624	VERRI DILETTA TECNICO DELLA RIABILITAZIONE C/O NEUROPSICHIATRIA INFANTILE PROGETTO "A" (CESSATA DAL 25/08/2014)	235	PROGETTO "A" NEUROPSICHIATRIA INFANTILE	9.733,00	9.733,00			9.733,00	
3.43.6.10	CONSULENZE E COLLABORAZIONI SANITARIE		590	TRABUCCO EMANUELA EDUCATORE PROF.LE C/O NEUROPSICHIATRIA PROGETTO "A" ANNO 2014 (CESSATO IL 31/10/2014)	235	PROGETTO "A" NEUROPSICHIATRIA INFANTILE	10.020,10	10.020,10			10.020,10	
3.43.6.10	CONSULENZE E COLLABORAZIONI SANITARIE		587	MASNERI SIMONA C/O UO NEUROPSICHIATRIA INFANTILE PROG. "SUPPORTO SPECIALISTICO NEUROPSICHIATRICO ADOLESCENTI INSERITI IN COMUNITA' EDUCATIVA" ANNO 2014	235	PROGETTO "A" NEUROPSICHIATRIA INFANTILE	24.183,48	24.183,48			24.183,48	
3.43.6.10	CONSULENZE E COLLABORAZIONI SANITARIE		586	ARCHIATI LUIGINA C/O UO NEUROPSICHIATRIA INFANTILE PROG. "SUPPORTO SPECIALISTICO NEUROPSICHIATRICO ADOLESCENTI INSERITI IN COMUNITA' EDUCATIVA" ANNO 2014	235	PROGETTO "A" NEUROPSICHIATRIA INFANTILE	24.185,76	24.185,76			24.185,76	
3.43.6.10	CONSULENZE E COLLABORAZIONI SANITARIE		585	MENDINI ELISABETTA C/O UO NEUROPSICHIATRIA INFANTILE PROG. "SUPPORTO SPECIALISTICO NEUROPSICHIATRICO ADOLESCENTI INSERITI IN COMUNITA' EDUCATIVA" ANNO 2014	235	PROGETTO "A" NEUROPSICHIATRIA INFANTILE	19.975,20	19.975,20			19.975,20	

SCRIBA

CONTO	DESCRIZIONE CONTO	BUDGET	AUT.	DESCRIZIONE AUTORIZZAZIONE	PROG.	DESCRIZIONE PROGETTO	DELIBERATO	UTILIZZATO	TOT. PROGETTI	TOT. NON PROGETTI	PROGETTI PUBBLICI	PROGETTI PRIVATI
3.43.6.10	CONSULENZE E COLLABORAZIONI SANITARIE		584	VIGNOZZI MARA C/O UO NEUROPSICHIATRIA INFANTILE PROG. "SUPPORTO SPECIALISTICO NEUROPSICHIATRICO ADOLESCENTI INSERITI IN COMUNITA' EDUCATIVA" ANNO 2014	235	PROGETTO "A" NEUROPSICHIATRIA INFANTILE	19.975,20	19.975,20			19.975,20	
3.43.6.10	CONSULENZE E COLLABORAZIONI SANITARIE		550	QUAINI MICHELA INCARICO DI PSICOLOGO C/O UO N.P.I. PER PROGETTO "SUPPORTO SPECIALISTICO NEUROPSICHIATRICO DELL'ACCOGLIENZA..." ANNO 2014	235	PROGETTO "A" NEUROPSICHIATRIA INFANTILE	30.009,72	30.009,72			30.009,72	
3.43.6.10	CONSULENZE E COLLABORAZIONI SANITARIE		529	STEFANO PERILLOSO C/O UO N.P.I. PER PROGETTO "SUPPORTO SPECIALISTICO NEUROPSICHIATRICO DELL'ACCOGLIENZA..." ANNO 2014	235	PROGETTO "A" NEUROPSICHIATRIA INFANTILE	24.185,76	24.185,76			24.185,76	
3.43.6.10	CONSULENZE E COLLABORAZIONI SANITARIE		528	MARIA FRANCESCA NAPOLI C/O UO N.P.I. PER PROGETTO "SUPPORTO SPECIALISTICO NEUROPSICHIATRICO DELL'ACCOGLIENZA..." ANNO 2014	235	PROGETTO "A" NEUROPSICHIATRIA INFANTILE	24.185,76	24.185,76			24.185,76	
3.43.6.10	CONSULENZE E COLLABORAZIONI SANITARIE		524	LIDIA MOIOLI EDUCATORE PROF.LE C/O NEUROPSICHIATRIA PROGETTO "A" ANNO 2014	235	PROGETTO "A" NEUROPSICHIATRIA INFANTILE	2.262,00	2.262,00			2.262,00	
3.43.6.10	CONSULENZE E COLLABORAZIONI SANITARIE		467	DE LEONARDIS ELISABETTA ASSISTENTE SOCIALE C/O NEUROPSICHIATRIA PROGETTO "A" FINO AL 05/06/2014	235	PROGETTO "A" NEUROPSICHIATRIA INFANTILE	-	-			-	
3.43.6.10	CONSULENZE E COLLABORAZIONI SANITARIE		460	VITTORIELLI MICHELA - PSICOLOGOC/O NEUROPSICHIATRIA INFANTILE ANNO 2014 - PROGETTO "A"	235	PROGETTO "A" NEUROPSICHIATRIA INFANTILE	18.143,04	18.143,04			18.143,04	

S.C.R.I.B.A.

CONTO	DESCRIZIONE CONTO	BUDGET	AUT.	DESCRIZIONE AUTORIZZAZIONE	PROG.	DESCRIZIONE PROGETTO	DELIBERATO	UTILIZZATO	TOT. PROGETTI	TOT. NON PROGETTI	PROGETTI PUBBLICI	PROGETTI PRIVATI
3.43.6.10	CONSULENZE E COLLABORAZIONI SANITARIE		438	CHIARI CLAUDIA INCARICO PROGETTO "A" DAL 01/07/2013 AL 31/12/2015	235	PROGETTO "A" NEUROPSICHIATRIA INFANTILE	20.168,82	20.168,82			20.168,82	
3.43.6.10	CONSULENZE E COLLABORAZIONI SANITARIE		389	MILITO GIUSEPPE MEDICO IN NEUROPSICHIATRIA INFANTILE C/O NPI IN PROGETTO A DAL 01/02/2013 AL 31/12/2014	235	PROGETTO "A" NEUROPSICHIATRIA INFANTILE	44.959,08	44.959,08			44.959,08	
3.43.6.10	CONSULENZE E COLLABORAZIONI SANITARIE		715	SETARO ANGELA MARIA TERAPISTA DELLA RIABILITAZIONE C/O NEUROPSICHIATRIA PROGETTO "B" DAL 01/01/2014 AL 30/06/2014	236	PROGETTO "B" NEUROPSICHIATRIA INFANTILE	6.000,38	6.000,38			6.000,38	
3.43.6.10	CONSULENZE E COLLABORAZIONI SANITARIE		714	ANTONINI MAURO INCARICO LIBERO PROFESSIONALE AD ORTOTTISTA C/O NEUROPSICHIATRIA PROGETTO "B" DAL 01/01/2014 AL 30/06/2014	236	PROGETTO "B" NEUROPSICHIATRIA INFANTILE	6.004,00	6.004,00			6.004,00	
3.43.6.10	CONSULENZE E COLLABORAZIONI SANITARIE		601	TANSINI FEDERICA C/O NEUROPSICHIATRIA INFANTILE PROG."CENTRO INTERVENTO PRECOCE PROMOZIONE DELLO SVILUPPO DELLA VITA DI RELAZIONE NEI PRIMI ANNI DI VITA" ANNO 2014	236	PROGETTO "B" NEUROPSICHIATRIA INFANTILE	3.863,04	3.863,04			3.863,04	
3.43.6.10	CONSULENZE E COLLABORAZIONI SANITARIE		537	GUUVA CLAUDIA INCARICO LIBERO PROFESSIONALE NEUROPSICHIATRA INFANTILE PROGETTO "B" ANNO 2014	236	PROGETTO "B" NEUROPSICHIATRIA INFANTILE	10.014,00	10.014,00			10.014,00	
3.43.6.10	CONSULENZE E COLLABORAZIONI SANITARIE		536	PIANTONI CHIARA INCARICO LIBERO PROFESSIONALE NEUROPSICHIATRA INFANTILE PROGETTO "B" ANNO 2014	236	PROGETTO "B" NEUROPSICHIATRIA INFANTILE	44.098,00	44.098,00			44.098,00	

DESCRIBA

CONTO	DESCRIZIONE CONTO	BUDGET	AUT.	DESCRIZIONE AUTORIZZAZIONE	PROG.	DESCRIZIONE PROGETTO	DELIBERATO	UTILIZZATO	TOT. PROGETTI	TOT. NON PROGETTI	PROGETTI PUBBLICI	PROGETTI PRIVATI
3.43.6.10	CONSULENZE E COLLABORAZIONI SANITARIE		491	ROSSI ANDREAINCARICO LIBERO PROFESSIONALE PROGETTO "B"ANNO 2014	236	PROGETTO "B" NEUROPSICHIATRIA INFANTILE	50.964,48	50.964,48			50.964,48	
3.43.6.10	CONSULENZE E COLLABORAZIONI SANITARIE		482	GOMEZ CLAUDIA MARCELA PROROGA INCARICO PSICOPEDAGOGISTA CLINICO PER PROGETTO B ANNO 2014	236	PROGETTO "B" NEUROPSICHIATRIA INFANTILE	21.476,68	21.476,68			21.476,68	
3.43.6.10	CONSULENZE E COLLABORAZIONI SANITARIE		481	MICHELETTI SERENA INCARICO PSICOLOGO PROGETTO "B" NEUROPSICHIATRIA FINO AL 31/12/2015	236	PROGETTO "B" NEUROPSICHIATRIA INFANTILE	25.352,80	25.352,80			25.352,80	
3.43.6.10	CONSULENZE E COLLABORAZIONI SANITARIE		455	BERTOLETTI ALICE ORTOTTISTA C/O NEUROPSICHIATRIA INFANTILE "PROGETTO B" ANNO 2014	236	PROGETTO "B" NEUROPSICHIATRIA INFANTILE	15.624,00	15.624,00			15.624,00	
3.43.6.10	CONSULENZE E COLLABORAZIONI SANITARIE		444	PASINI NADIA OCULISTA C/O NEUROPSICHIATRIA PROGETTO "B" ANNO 2014	236	PROGETTO "B" NEUROPSICHIATRIA INFANTILE	20.009,60	20.009,60			20.009,60	
3.43.6.10	CONSULENZE E COLLABORAZIONI SANITARIE		443	OCCHI EUGENIO C/O UO NEUROPSICHIATRIA INFANTILE PROGETTO "TUTELA SOGGETTI FRAGILI" ANNO 2014 PROGETTO "B"	236	PROGETTO "B" NEUROPSICHIATRIA INFANTILE	16.506,00	16.506,00			16.506,00	
3.43.6.10	CONSULENZE E COLLABORAZIONI SANITARIE		419	BONINI LUISA ANNA C/O NEUROPSICHIATRIA INFANTILE PROG."CENTRO INTERVENTO PRECOCE PROMOZ.DELLO SVILUPPO DELLA VITA DI RELAZIONE NEI PRIMI ANNI DI VITA" FINO AL 31/03/2014 (CESSATO DAL 14/09/2013)	236	PROGETTO "B" NEUROPSICHIATRIA INFANTILE	-	-			-	

ASCRIBA

CONTO	DESCRIZIONE CONTO	BUDGET	AUT.	DESCRIZIONE AUTORIZZAZIONE	PROG.	DESCRIZIONE PROGETTO	DELIBERATO	UTILIZZATO	TOT. PROGETTI	TOT. NON PROGETTI	PROGETTI PUBBLICI	PROGETTI PRIVATI
3.43.6.10	CONSULENZE E COLLABORAZIONI SANITARIE		402	MOMETTI SARA PIERANGELA C/O NEUROPSICHIATRIA PROGETTO "CENTRO INTERVENTO PRECOCE PROMOZIONE DELLO SVILUPPO DELLA VITA DI RELAZIONE NEI PRIMI ANNI DI VITA" ANNO 2014	236	PROGETTO "B" NEUROPSICHIATRIA INFANTILE	20.016,00	20.016,00			20.016,00	
3.43.6.10	CONSULENZE E COLLABORAZIONI SANITARIE		712	PETRE ALEKSANDER C/O PRONTO SOCCORSO SSUEM 118 DAL 01/01/2014 AL 31/12/2014	118	SSUEM 118	66.731,40	66.731,40			66.731,40	
3.43.6.10	CONSULENZE E COLLABORAZIONI SANITARIE		396	TOZZI PAOLA INCARICO LIBERO PROF.LE C/O EMATOLOGIA PRESUMIBILMENTE DAL 01/11/2013 AL 31/10/2015 IN PROGETTO FARMAREL	345	PROGETTO FARMAREL	19.999,92	19.999,92			19.999,92	
3.43.6.10	CONSULENZE E COLLABORAZIONI SANITARIE		582	ZANINI BARBARA PER PROG. "SVILUPPO DI UN MODELLO DI ASSISTENZA DISEASE ORIENTED PAZIENTI CON HCV" SSVD GASTROENTEROLOGIA DAL 01/05/2013 AL 30/04/2014	229	OBLAZIONI SSVD GASTROENTEROLOGIA DIP.MEDICINA	2.000,19	2.000,19				2.000,19
3.43.6.10	CONSULENZE E COLLABORAZIONI SANITARIE		717	BUGATTI SILVIA INCARICO LIBERO PROFESSIONALE MEDICO SPECIALISTA PRESSO CARDIOLOGIA PRESIDIO DI GARDONE VT DAL 01/01/2014 AL 31/12/2014	234	OBLAZIONI CARDIOLOGIA GARDONE V/T	28.425,08	28.425,08				28.425,08
3.43.6.10	CONSULENZE E COLLABORAZIONI SANITARIE		453	BIANCHI GIOVANNA MEDICO GERIATRA PROG. L'ANZIANO FRAGILE NEL REPARTO DI DEGENZA A BASSA INTENSITA' DI CURA" DAL	245	OBLAZIONE GERIATRIA GUSSAGO	25.004,24	25.004,24				25.004,24

S.C.R.I.B.A.

CONTO	DESCRIZIONE CONTO	BUDGET	AUT.	DESCRIZIONE AUTORIZZAZIONE	PROG.	DESCRIZIONE PROGETTO	DELIBERATO	UTILIZZATO	TOT. PROGETTI	TOT. NON PROGETTI	PROGETTI PUBBLICI	PROGETTI PRIVATI
				16/09/2013 AL 31/03/2015								
3.43.6.10	CONSULENZE E COLLABORAZIONI SANITARIE		651	BAZZANA LAURA CONFERIMENTO INCARICO LIBERO PROF.LE C/O UOP 23 MONTICHIARI DAL 01/01/2014 AL 31/12/2014	TR9	PROGETTO CHIMERA	13.688,00	13.688,00			13.688,00	
3.43.6.10	CONSULENZE E COLLABORAZIONI SANITARIE		616	PEDRETTI NADIA INCARICO LIBERO PROF.LE DI PSICOLOGO IN PROGETTO CHIMERA C/O UOP 23 MONTICHIARI ANNO 2014 (PAGATI PER ERRORE 1.181,50 ANZICHÈ SU AUT. 539)	TR9	PROGETTO CHIMERA	14.249,90	14.249,90			14.249,90	
3.43.6.10	CONSULENZE E COLLABORAZIONI SANITARIE		615	BONOMI GIULIA INCARICO LIBERO PROF.LE DI PSICOLOGO IN PROGETTO CHIMERA C/O UOP 23 MONTICHIARI DAL 01/01/2014 AL 31/12/2014	TR9	PROGETTO CHIMERA	30.861,00	30.861,00			30.861,00	
3.43.6.10	CONSULENZE E COLLABORAZIONI SANITARIE		2420	DE BLASI MANUELA INCARICO COME PSICOLOGA PRESSO UOP 20 GARDONE V/T DAL 01/06/2014 AL 31/12/2014	TR11	PROGETTO DSM UOP 20 GVT	11.438,00	11.438,00			11.438,00	
3.43.6.10	CONSULENZE E COLLABORAZIONI SANITARIE		617	SCIORTINO VERONICA CONFERIMENTO INCARICO PER TECNICO DELLA RIABILITAZIONE PSICHIATRICA PRESSO UOP 20 GARDONE VT DAL 01/12/2013 AL 31/12/2014	TR11	PROGETTO DSM UOP 20 GVT	18.614,00	18.614,00			18.614,00	

RISCRIBA

CONTO	DESCRIZIONE CONTO	BUDGET	AUT.	DESCRIZIONE AUTORIZZAZIONE	PROG.	DESCRIZIONE PROGETTO	DELIBERATO	UTILIZZATO	TOT. PROGETTI	TOT. NON PROGETTI	PROGETTI PUBBLICI	PROGETTI PRIVATI
3.43.6.10	CONSULENZE E COLLABORAZIONI SANITARIE		612	RUGGERI ENRICO PSICOLOG0 C/O UOP 20 GARDONE VT DAL 01/01/2013 AL 31/12/2014	TR11	PROGETTO DSM UOP 20 GVT	19.608,00	19.608,00			19.608,00	
3.43.6.10	CONSULENZE E COLLABORAZIONI SANITARIE		611	FARESIN PIER PAOLO PSICOLOG0 C/O UOP 20 GARDONE VT DAL 01/01/2013 AL 31/12/2014	TR11	PROGETTO DSM UOP 20 GVT	19.299,72	19.299,72			19.299,72	
3.43.6.10	CONSULENZE E COLLABORAZIONI SANITARIE		610	NARDANDREA IDA PSICOLOGA C/O UOP 20 GARDONE VT DAL 01/01/2013 AL 31/12/2014	TR11	PROGETTO DSM UOP 20 GVT	19.240,80	19.240,80			19.240,80	
3.43.6.10	CONSULENZE E COLLABORAZIONI SANITARIE		499	BRIGANTI ROBERTA PSICOLOGO C/O UOP 20 GARDONE IN PROGETTO "INTERVENTI DI RIABILITAZIONE PAZIENTI CON PSICOSI SCHIZOFRENICHE" FINO AL31/12/2014	TR11	PROGETTO DSM UOP 20 GVT	17.155,77	17.155,77			17.155,77	
3.43.6.10	CONSULENZE E COLLABORAZIONI SANITARIE		498	BONOMI MARCO PSICOLOGO C/O UOP 20 GARDONE IN PROGETTO "INTERVENTI DI RIABILITAZIONE PAZIENTI CON PSICOSI SCHIZOFRENICHE" FINO AL 31/12/2014	TR11	PROGETTO DSM UOP 20 GVT	19.095,72	19.095,72			19.095,72	
3.43.6.10	CONSULENZE E COLLABORAZIONI SANITARIE		562	VERNIA ALICE INCARICO LIBERO PROF.LE LOGOPEDISTA DI NPI OSPEDALE DEI BAMBINI DAL 01/10/2013 AL 30/09/2014 E DAL 14/10/2014 AL 31/12/2015	246	PROGETTO "D" NEUROPSICHIATRIA INFANTILE	10.003,74	10.003,74			10.003,74	
3.43.6.10	CONSULENZE E COLLABORAZIONI SANITARIE		4353	ZANOTTI FEDERICA INCARICO LIBERO PROF.LE PER MEDICO AMBULATORIO CODICI MINORI	378	CODICI MINORI E TRASPARENZA P.S. DGR 3379/2012	1.402,00	1.402,00			1.402,00	

DESCRIBA

CONTO	DESCRIZIONE CONTO	BUDGET	AUT.	DESCRIZIONE AUTORIZ-ZAZIONE	PROG.	DESCRIZIONE PRO-GETTO	DELIBERATO	UTILIZZATO	TOT. PRO-GETTI	TOT. NON PROGETTI	PROGETTI PUBBLICI	PROGETTI PRI-VATI
				DAL 01/12/2014 AL 31/12/2014								
3.43.6.10	CONSULENZE E COLLABORAZIONI SANITARIE		4352	BOCCHIALINI GABRIELE INCARICO LIBERO PROF.LE PER MEDICO AMB. CODICI MINORI DAL 01/12/2014 AL 31/12/2014	378	CODICI MINORI E TRASPARENZA P.S. DGR 3379/2012	2.714,50	2.714,50			2.714,50	
3.43.6.10	CONSULENZE E COLLABORAZIONI SANITARIE		4055	APERTURA AVVISO PUB-BLICO PER INC. LIBERO PROFESS.LE 1 MEDICO PER AL DURATA DI 1 ME-SE E 10 GG FINO AL 31/12/2014	378	CODICI MINORI E TRASPARENZA P.S. DGR 3379/2012	-	-			-	
3.43.6.10	CONSULENZE E COLLABORAZIONI SANITARIE		2452	VEZZOLI ELENA PER AM-BULATORIO "CODICI MI-NORI" C/O PRONTO SOC-CORSO DAL 16/06/2014 AL 31/12/2014 (CESSATA IL 31/10/2014)	378	CODICI MINORI E TRASPARENZA P.S. DGR 3379/2012	10.085,00	10.085,00			10.085,00	
3.43.6.10	CONSULENZE E COLLABORAZIONI SANITARIE		2451	OLIVETTI LUISA PER AM-BULATORIO "CODICI MI-NORI" C/O PRONTO SOC-CORSO DAL 16/06/2014 AL 31/12/2014	378	CODICI MINORI E TRASPARENZA P.S. DGR 3379/2012	11.926,50	11.926,50			11.926,50	
3.43.6.10	CONSULENZE E COLLABORAZIONI SANITARIE		1839	ZANINI LORENZO PER N. 1 INCARICO LIBERO PRO-FESSIONALE A MEDICO PER AMBULATORIO "CO-DICI MINORI" PRESSO IL PRONTO SOCCORSO DAL 01/05/2014 AL 31/12/2014	378	CODICI MINORI E TRASPARENZA P.S. DGR 3379/2012	15.078,50	15.078,50			15.078,50	
3.43.6.10	CONSULENZE E COLLABORAZIONI SANITARIE		720	SCOTUZZI PIETRO INCA-RICO LIBERO PROF.LE U.O. PRONTO SOCCORSO PROGETTO "AMBULATO-RIO CODICI MINORI" DAL 23/10/2013 AL 31/12/2014 (CESSATO	378	CODICI MINORI E TRASPARENZA P.S. DGR 3379/2012	6.256,00	6.256,00			6.256,00	

RISORIPA

CONTO	DESCRIZIONE CONTO	BUDGET	AUT.	DESCRIZIONE AUTORIZZAZIONE	PROG.	DESCRIZIONE PROGETTO	DELIBERATO	UTILIZZATO	TOT. PROGETTI	TOT. NON PROGETTI	PROGETTI PUBBLICI	PROGETTI PRIVATI
				31/03/2014)								
3.43.6.10	CONSULENZE E COLLABORAZIONI SANITARIE		719	BARTOLAMINELLI CLARA PER AMBULATORIO "CODICI MINORI" C/O PRONTO SOCCORSO DAL 11/08/2012 AL 31/12/2014 (CESSATO DAL 16/06/2014)	378	CODICI MINORI E TRASPARENZA P.S. DGR 3379/2012	14.562,00	14.562,00			14.562,00	
3.43.6.10	CONSULENZE E COLLABORAZIONI SANITARIE		718	CIVIERO NICOLA INCARICO PER AMBULATORIO "CODICI MINORI" C/O PRONTO SOCCORSO DAL 01/10/12 AL 31/12/2014	378	CODICI MINORI E TRASPARENZA P.S. DGR 3379/2012	24.099,00	24.099,00			24.099,00	
3.43.6.10	CONSULENZE E COLLABORAZIONI SANITARIE		469	CORASANITI LUCIA CONFERIMENTO INCARICO MEDICO SPECIALISTA IN CHIRURGIA PEDIATRICA IN PROGETTO AIFA/BAMBINO GESU' PRESUMIBILMENTE DAL 01/07/2013 AL 30/06/2014 (SALTATO DI PAGARE MAGGIO E PAGATO LUGLIO)	382	AIFA-STUDIO CLINICO FARM9PJNAJ IN CHIR PED	15.001,14	15.001,14			15.001,14	
3.43.6.10	CONSULENZE E COLLABORAZIONI SANITARIE		535	SCHIEPPATI MATTIA INCARICO LIBERO PROF.LE MEDICO SPECIALISTA IN CHIRURGIA GEN.LE C/O CHIRURGIA GARDONE VT DAL 01/10/2013 AL 30/09/2014 (PER ERRORE PAGATI 2 MESI DI GALIAZZO LAURA)	389	AMBULATORIO DI VULNOLOGIA PER ULCERE FLEBO STATICHE ARTI INFERIORI	21.830,88	21.830,88				21.830,88
3.43.6.10	CONSULENZE E COLLABORAZIONI SANITARIE		2174	PIANTO JENNIFER FORMAZIONE PER PROG. "INTERVENTI DI TUTELA E PROMOZIONE DELLA SALUTE IN CARCERE "	390	PROMOZIONE SALUTE IN CARCERE CCM 2012	12.500,00	12.500,00			12.500,00	

RISCRIBA

CONTO	DESCRIZIONE CONTO	BUDGET	AUT.	DESCRIZIONE AUTORIZZAZIONE	PROG.	DESCRIZIONE PROGETTO	DELIBERATO	UTILIZZATO	TOT. PROGETTI	TOT. NON PROGETTI	PROGETTI PUBBLICI	PROGETTI PRIVATI
				DAL 01/01/2014 AL 31/10/2014								
3.43.6.10	CONSULENZE E COLLABORAZIONI SANITARIE		2173	LEONI JESSICA FORMAZIONE PER PROG. "INTERVENTI DI TUTELA E PROMOZIONE DELLA SALUTE IN CARCERE " DAL 01/01/2014 AL 31/10/2014	390	PROMOZIONE SALUTE IN CARCERE CCM 2012	12.500,00	12.500,00			12.500,00	
3.43.6.10	CONSULENZE E COLLABORAZIONI SANITARIE		3165	CHIARI CLAUDIA PER PROG. "BAMBINI DELLE FATE" DAL 01/09/2014 AL 31/08/2015	263	I BAMBINI DELLE FATE	1.340,00	1.340,00				1.340,00
3.43.6.10	CONSULENZE E COLLABORAZIONI SANITARIE		2484	ALBERTI MARIA PER PROG. "GIOCOAMICO - ALLA SCOPERTA DEL PIANETA SALA OPERATORIA" DAL 01/07/2014 AL 30/06/2015	263	I BAMBINI DELLE FATE	19.390,70	19.390,70				19.390,70
3.43.6.10	CONSULENZE E COLLABORAZIONI SANITARIE		4886	TAGLIABUE GIANLUIGI CONSULENTE PER CREAZIONE LIBRO UOP 22 DSM 01/09/2014/31/12/2014			374,40	374,40				
3.43.6.10	CONSULENZE E COLLABORAZIONI SANITARIE		4056	APERTURA AVVISO PUBBLICO PER INC LIBERO PROFESSIONALE DURATA ANNUALE PER N.8 ODONTOIATRI PRESSO DIPARTIEMNTO CERVICO FACCCIALE			-	-				
3.43.6.10	CONSULENZE E COLLABORAZIONI SANITARIE		3153	BERTACCHINI FABIO INCARICO LIBERO PROFESSIONALE COEM MEDICO SPECIALISTA IN MEDICINA INTERNA PRESSO U.O. MEDICINA GENERALE 2 PRES DAL 01/09/2014 AL			4.999,98	4.999,98				

R.I.S.C.R.I.B.A.

CONTO	DESCRIZIONE CONTO	BUDGET	AUT.	DESCRIZIONE AUTORIZZAZIONE	PROG.	DESCRIZIONE PROGETTO	DELIBERATO	UTILIZZATO	TOT. PROGETTI	TOT. NON PROGETTI	PROGETTI PUBBLICI	PROGETTI PRIVATI
				30/10/2014								
3.43.6.10	CONSULENZE E COLLABORAZIONI SANITARIE		3152	TACCHETTI MARIA CHIARA INCARICO LIBERO PROFESSIONALE COEM MEDICO SPECIALISTA IN MEDICINA INTERNA PRESSO U.O. MEDICINA GENERALE 2 PRES DAL 01/09/2014 AL 30/10/2014			4.999,98	4.999,98				
3.43.6.10	CONSULENZE E COLLABORAZIONI SANITARIE		3118	CORASANITI LUCIA INCARICI LIBERO PROFESSIONALE MEDICO SPECIALISTICA PER GUARDIA NOTTURNA PRONTO SOCCORSO PEDIATRICO DAL 01/08/2014 AL 31/08/2014 (DA ECONOMIA DOTT.SSA CHIAPPA)			1.350,00	1.350,00				
3.43.6.10	CONSULENZE E COLLABORAZIONI SANITARIE		2419	ZANINI BARBARA INCARICO LIBERO PROFESSIONALE PRESSO SSVD GASTROENTEROLOGIA PRESSO SPEDALI CIVILI DI BRESCIA PER GESTIONE DEI DISTURDI FUNZIONALI GASTROINTESTINALI DAL 26/05/2014 AL 25/07/2014 (PROROGA FINO AL 25/01/2015 SU FONDO DIV. AZIEN			2.000,00	2.000,00				
3.43.6.10	CONSULENZE E COLLABORAZIONI SANITARIE		2210	CAROSI GIAMPIETRO COLLABORAZIONE AI FINI ISTITUZIONALI IN REGIME LIBERO-PROF.LE ANNO 2014			2.585,23	2.585,23				

R.S.C.R.I.B.A.

CONTO	DESCRIZIONE CONTO	BUDGET	AUT.	DESCRIZIONE AUTORIZZAZIONE	PROG.	DESCRIZIONE PROGETTO	DELIBERATO	UTILIZZATO	TOT. PROGETTI	TOT. NON PROGETTI	PROGETTI PUBBLICI	PROGETTI PRIVATI
3.43.6.10	CONSULENZE E COLLABORAZIONI SANITARIE		2156	GARULLI GIULIA C/O P.S. ODONTOIATRICO DIPARTIMENTO CERVICO-FACCIALE DAL 01/05/2014 AL 30/04/2015			1.304,00	1.304,00				
3.43.6.10	CONSULENZE E COLLABORAZIONI SANITARIE		2155	CASALINI MARIA CRISTINA C/O P.S. ODONTOIATRICO DIPARTIMENTO CERVICO-FACCIALE DAL 01/05/2014 AL 30/04/2015			1.204,00	1.204,00				
3.43.6.10	CONSULENZE E COLLABORAZIONI SANITARIE		2154	POLVER FLORA C/O P.S. ODONTOIATRICO DIPARTIMENTO CERVICO-FACCIALE DAL 01/05/2014 AL 30/04/2015			1.204,00	1.204,00				
3.43.6.10	CONSULENZE E COLLABORAZIONI SANITARIE		2153	SANGALLI LINDA C/O P.S. ODONTOIATRICO DIPARTIMENTO CERVICO-FACCIALE DAL 01/05/2014 AL 30/04/2015			1.604,00	1.604,00				
3.43.6.10	CONSULENZE E COLLABORAZIONI SANITARIE		2152	PICCINELLI MARIACLARA C/O P.S. ODONTOIATRICO DIPARTIMENTO CERVICO-FACCIALE DAL 01/05/2014 AL 30/04/2015			1.304,00	1.304,00				
3.43.6.10	CONSULENZE E COLLABORAZIONI SANITARIE		2151	BARBIERI CHIARA C/O P.S. ODONTOIATRICO DIPARTIMENTO CERVICO-FACCIALE DAL 01/05/2014 AL 30/04/2015			1.304,00	1.304,00				

U.S.C.R.I.B.A.

CONTO	DESCRIZIONE CONTO	BUDGET	AUT.	DESCRIZIONE AUTORIZZAZIONE	PROG.	DESCRIZIONE PROGETTO	DELIBERATO	UTILIZZATO	TOT. PROGETTI	TOT. NON PROGETTI	PROGETTI PUBBLICI	PROGETTI PRIVATI
3.43.6.10	CONSULENZE E COLLABORAZIONI SANITARIE		1830	AVVISO PUBBLICO PER ICARICO LIBERO PROFESSIONALE PER 8 ODONTOIATRI PER ATTIVITA' DI PRONTO SOCCORSO DIPARTIMENTO CERVICO FACCIALE PER LA DURATA DI 12 MESI (AUT USATA COME CASTELLETTO PER P.S. ODONTOIATRICO)			-	-				
3.43.6.10	CONSULENZE E COLLABORAZIONI SANITARIE		1799	AZZOLINI GIOVANNA INCARICO LIBERO PROFESSIONALE PER ATTIVITA' DI GINNASTICA UOP 23 MONTICHIARI DAL 01/07/2014 AL 31/12/2014			3.159,44	3.159,44				
3.43.6.10	CONSULENZE E COLLABORAZIONI SANITARIE		1798	AZZOLINI GIOVANNA INCARICO LIBERO PROF.LE PER ATTIVITA' DI GINNASTICA UOP 22 BRESCIA DAL 01/07/2014 AL 31/12/2014			4.704,06	4.704,06				
3.43.6.10	CONSULENZE E COLLABORAZIONI SANITARIE		1797	PASOTTI DARIO INCARICO LIBERO PROFESSIONALE PER ATTIVITA' CARTONAGGIO E PRODUZIONE ARTICOLI ARTIGIANALI UOP 20 GARDONE VT DAL 01/07/2014 AL 31/12/2014			5.369,50	5.369,50				
3.43.6.10	CONSULENZE E COLLABORAZIONI SANITARIE		1796	APERTURA AVVISO PUBBLICO PER INCARICO LIBERO PROFESSIONALE PER ATTIVITA' DI ARTI PLASTICHE UOP 20 GARDONE VT PRESUMIBILMENTE DAL 01/04/2014 AL 31/12/2014			-	-				

S.C.R.I.B.A.

CONTO	DESCRIZIONE CONTO	BUDGET	AUT.	DESCRIZIONE AUTORIZZAZIONE	PROG.	DESCRIZIONE PROGETTO	DELIBERATO	UTILIZZATO	TOT. PROGETTI	TOT. NON PROGETTI	PROGETTI PUBBLICI	PROGETTI PRIVATI
3.43.6.10	CONSULENZE E COLLABORAZIONI SANITARIE		1524	LAMBERTI CARLO CONSULENTE ABITUALE UOP 22 BRESCIA ANNO 2014			2.234,00	2.234,00				
3.43.6.10	CONSULENZE E COLLABORAZIONI SANITARIE		1505	GARZETTI NICOLA CONSULENTE ABITUALE UOP 22 BRESCIA ANNO 2014			1.082,00	1.082,00				
3.43.6.10	CONSULENZE E COLLABORAZIONI SANITARIE		1504	PASINETTI GIANNI CONSULENTE ABITUALE UOP 22 BRESCIA ANNO 2014			1.273,68	1.273,68				
3.43.6.10	CONSULENZE E COLLABORAZIONI SANITARIE		1503	FORTUNATO MARCO CONSULENTE ABITUALE UOP 22 BRESCIA ANNO 2014			2.537,25	2.537,25				
3.43.6.10	CONSULENZE E COLLABORAZIONI SANITARIE		1490	CHIAPPA SARA INCARICO PROF.LE PER MEDICO SPECIALISTA IN PEDIATRIA PER GUARDIA NOTTURNA PRONTO SOCCORSO DAL 01/04/2014 AL 30/06/2014 (CESSATA IL 03/06/2014)			3.156,00	3.156,00				
3.43.6.10	CONSULENZE E COLLABORAZIONI SANITARIE		1405	LAMBERTI CARLO CONSULENTE ABITUALE UOP 20 GARDONE ANNO 2014			7.420,00	7.420,00				
3.43.6.10	CONSULENZE E COLLABORAZIONI SANITARIE		1404	BIANCHI CARLO CONSULENTE ABITUALE UOP 20 GARDONE ANNO 2014			2.226,00	2.226,00				
3.43.6.10	CONSULENZE E COLLABORAZIONI SANITARIE		1403	MINO BARBARA CONSULENTE ABITUALE UOP 20 GARDONE ANNO 2014			3.096,36	3.096,36				
3.43.6.10	CONSULENZE E COLLABORAZIONI SANITARIE		1402	FORINO ALBERTO CONSULENTE ABITUALE UOP 20 GARDONE ANNO 2014			4.972,00	4.972,00				
3.43.6.10	CONSULENZE E COLLABORAZIONI SANITARIE		1393	CASTAGNA GIUSEPPE CONSULENTE ABITUALE UOP 23 MONTICHIARI ANNO 2014			4.283,50	4.283,50				

FESCRIBA

CONTO	DESCRIZIONE CONTO	BUDGET	AUT.	DESCRIZIONE AUTORIZZAZIONE	PROG.	DESCRIZIONE PROGETTO	DELIBERATO	UTILIZZATO	TOT. PROGETTI	TOT. NON PROGETTI	PROGETTI PUBBLICI	PROGETTI PRIVATI
3.43.6.10	CONSULENZE E COLLABORAZIONI SANITARIE		1392	ZANOTTI DEBORAH CONSULENTE ABITUALE UOP 23 MONTICHIARI ANNO 2014			4.346,00	4.346,00				
3.43.6.10	CONSULENZE E COLLABORAZIONI SANITARIE		1391	ROSSI ANDREA CONSULENTE ABITUALE UOP 23 MONTICHIARI ANNO 2014			1.842,00	1.842,00				
3.43.6.10	CONSULENZE E COLLABORAZIONI SANITARIE		1390	MAINETTI FRANCESCA CONSULENTE ABITUALE UOP 23 MONTICHIARI ANNO 2014			3.660,34	3.660,34				
3.43.6.10	CONSULENZE E COLLABORAZIONI SANITARIE		1389	AGAZZI CRISTINA CONSULENTE ABITUALE UOP 23 MONTICHIARI ANNO 2014			5.214,99	5.214,99				
3.43.6.10	CONSULENZE E COLLABORAZIONI SANITARIE		1388	BICELLI ALDO CONSULENTE ABITUALE UOP 23 MONTICHIARI ANNO 2014			3.003,50	3.003,50				
3.43.6.10	CONSULENZE E COLLABORAZIONI SANITARIE		1387	FREROTTI ALESSANDRO CONSULENTE ABITUALE UOP 23 MONTICHIARI ANNO 2014			677,00	677,00				
3.43.6.10	CONSULENZE E COLLABORAZIONI SANITARIE		1031	BIANCHI PAOLA CONSULENTE ABITUALE UOP 23 MONTICHIARI (VIA ROMIGLIA + CP DI VIA BISSOLATI) ANNO 2014			29.448,36	29.448,36				
3.43.6.10	CONSULENZE E COLLABORAZIONI SANITARIE		1030	DE CAROLIS MONICA CONSULENTE ABITUALE 22 PER CONSULENZA CREATIVITÀ DAL 01/01/2014 AL 31/12/2014			15.266,12	15.266,12				
3.43.6.10	CONSULENZE E COLLABORAZIONI SANITARIE		1029	ROSSI CAMILLA CONSULENTE ABITUALE UOP 22 PER CONSULENZA PENSIERI ILLUSTRATI ANNO 2014			17.506,62	17.506,62				

R.I.S.C.R.I.B.A.

CONTO	DESCRIZIONE CONTO	BUDGET	AUT.	DESCRIZIONE AUTORIZZAZIONE	PROG.	DESCRIZIONE PROGETTO	DELIBERATO	UTILIZZATO	TOT. PROGETTI	TOT. NON PROGETTI	PROGETTI PUBBLICI	PROGETTI PRIVATI
3.43.6.10	CONSULENZE E COLLABORAZIONI SANITARIE		1028	TURRA GIUSEPPINA CONSULENTE ABITUALE UOP 22 PER CONSULENZA TEATRO DAL 01/01/2014 AL 31/12/2014			9.289,08	9.289,08				
3.43.6.10	CONSULENZE E COLLABORAZIONI SANITARIE		1027	ZAMPINI YLENIA INCARICO LIBERO PROFESSIONALE UOP 20 GARDONE V/T ANNO 2014			24.434,00	24.434,00				
3.43.6.10	CONSULENZE E COLLABORAZIONI SANITARIE		1026	GHIGINI FRANCO INCARICO LIBERO PROF.LE UOP 22 BRESCIA ANNO 2014			9.157,32	9.157,32				
3.43.6.10	CONSULENZE E COLLABORAZIONI SANITARIE		1025	GHIGINI FRANCO INCARICO LIBERO PROFESSIONALE UOP 20 GARDONE V/T DAL 01/01/2014 AL 31/12/2014			2.371,68	2.371,68				
3.43.6.10	CONSULENZE E COLLABORAZIONI SANITARIE		793	CONSULENTI ABITUALI UOP 20 GARDONE VT ANNO 2014			-	-				
3.43.6.10	CONSULENZE E COLLABORAZIONI SANITARIE		790	CONSULENTI ABITUALI PER ATTIVITÀ RISOCIALIZZANTI UOP ANNO 2014 (USARE COME CASTELLETTO)			-	-				
3.43.6.10	CONSULENZE E COLLABORAZIONI SANITARIE		703	MAFFEO DIEGO MEDICO SPECIALISTA C/O SVD DI EMODINAMICA DEL DIPARTIMENTO CARDIO-TORACICO FINO AL 31/12/2014 (CESSATO DAL 31/10/2014)			41.645,00	41.645,00				
3.43.6.10	CONSULENZE E COLLABORAZIONI SANITARIE		702	PANCIANI PIER PAOLO MEDICO SPECIALISTA C/O NEUROCHIRURGIA FINO AL 31/12/2014			51.861,72	51.861,72				

S.C.R.I.B.A.

CONTO	DESCRIZIONE CONTO	BUDGET	AUT.	DESCRIZIONE AUTORIZZAZIONE	PROG.	DESCRIZIONE PROGETTO	DELIBERATO	UTILIZZATO	TOT. PROGETTI	TOT. NON PROGETTI	PROGETTI PUBBLICI	PROGETTI PRIVATI
3.43.6.10	CONSULENZE E COLLABORAZIONI SANITARIE		700	JEANNIN GUIDO C/O UO NEFROLOGIA "CONTROLLO PAZIENTI EMODIALIZZATI E SUPPORTO AL FOLLOW-UP AMBULATORIALE...." FINO AL 30/06/2013 (CESSATO IL 26/05/2014)			19.162,00	19.162,00				
3.43.6.10	CONSULENZE E COLLABORAZIONI SANITARIE		677	CELLI CRISTINA C/O AUDIOFONIATRIA PEDIATRICA PER GESTIRE LE DISABILITÀ UDITIVE IN ETA' PEDIATRICA DAL 01/01/2014 AL 31/12/2014			10.681,00	10.681,00				
3.43.6.10	CONSULENZE E COLLABORAZIONI SANITARIE		668	BELLIA ANDREA ODONTOIATRA PER P.S. ODONTOIATRICO C/O DIPARTIMENTO CERVICO-FACCIALE DAL 01/01/2014 AL 31/12/2014			2.008,00	2.008,00				
3.43.6.10	CONSULENZE E COLLABORAZIONI SANITARIE		667	PIACENTINI PAOLO ODONTOIATRA PER P.S. ODONTOIATRICO C/O DIPARTIMENTO CERVICO-FACCIALE DAL 01/01/2014 AL 31/12/2014			2.906,00	2.906,00				
3.43.6.10	CONSULENZE E COLLABORAZIONI SANITARIE		666	SOLDO FILOMENA ODONTOIATRA PER P.S. ODONTOIATRICO C/O DIPARTIMENTO CERVICO-FACCIALE DAL 01/01/2014 AL 31/12/2014			2.308,00	2.308,00				
3.43.6.10	CONSULENZE E COLLABORAZIONI SANITARIE		665	DALESSANDRI DOMENICO ODONTOIATRA PER P.S. ODONTOIATRICO C/O DIPARTIMENTO CERVICO-FACCIALE DAL 01/01/2014 AL			1.956,00	1.956,00				

S.C.R.I.B.A.

CONTO	DESCRIZIONE CONTO	BUDGET	AUT.	DESCRIZIONE AUTORIZ-ZAZIONE	PROG.	DESCRIZIONE PRO-GETTO	DELIBERATO	UTILIZZATO	TOT. PRO-GETTI	TOT. NON PROGETTI	PROGETTI PUBBLICI	PROGETTI PRI-VATI
				31/12/2014								
3.43.6.10	CONSULENZE E COLLABORAZIONI SANITARIE		664	MAGNIFICO MARISABEL ODONTOIATRA PER P.S. ODONTOIATRICO C/O DIPARTIMENTO CERVI-CO-FACCIALE DAL 01/01/2014 AL 31/12/2014			2.108,00	2.108,00				
3.43.6.10	CONSULENZE E COLLABORAZIONI SANITARIE		663	MUZZI VALENTINA O-DONTOIATRA PER P.S. ODONTOIATRICO C/O DIPARTIMENTO CERVI-CO-FACCIALE DAL 01/01/2014 AL 31/12/2014			2.108,00	2.108,00				
3.43.6.10	CONSULENZE E COLLABORAZIONI SANITARIE		662	SEMERARO ANGELO ODONTOIATRA PER P.S. ODONTOIATRICO C/O DIPARTIMENTO CERVI-CO-FACCIALE DAL 01/01/2014 AL 31/12/2014			2.308,00	2.308,00				
3.43.6.10	CONSULENZE E COLLABORAZIONI SANITARIE		661	LAFFRANCHI LAURA O-DONTOIATRA PER P.S. ODONTOIATRICO C/O DIPARTIMENTO CERVI-CO-FACCIALE DAL 01/012014 AL 31/12/2014			2.208,00	2.208,00				
3.43.6.10	CONSULENZE E COLLABORAZIONI SANITARIE		619	DE GIULI MARIACRISTINA ODONTOIATRA PER PROG. INNOVATIVO X ASSISTENZA A SOGGETTI FRAGILI CON DISABILITA' IN ETA' EVOLUTIVA FINO AL 31/12/2014			12.002,28	12.002,28				

R.S.C.R.I.B.A.

CONTO	DESCRIZIONE CONTO	BUDGET	AUT.	DESCRIZIONE AUTORIZZAZIONE	PROG.	DESCRIZIONE PROGETTO	DELIBERATO	UTILIZZATO	TOT. PROGETTI	TOT. NON PROGETTI	PROGETTI PUBBLICI	PROGETTI PRIVATI
3.43.6.10	CONSULENZE E COLLABORAZIONI SANITARIE		452	FORESTI LUCIA C/O CARDIOLOGIA PEDIATRICA DAL 15/04/2013 AL 14/04/2014 PROROGA DAL 01/05/2014 AL 30/04/2015			41.967,00	41.967,00				
3.43.6.10	CONSULENZE E COLLABORAZIONI SANITARIE		437	BULGARI GIUSEPPE C/O P.S. P.O. MONTICHIARI DAL 15/10/2012 AL 14/04/2014 (CESSATO IL 09/06/2013)			-	-				
3.43.6.10	CONSULENZE E COLLABORAZIONI SANITARIE		431	PORCELLI TERESA C/O ENDOCRINOLOGIA P.O. SPEDALI CIVILI PER GARANTIRE I LIVELLI ASSISTENZIALI DI ASSISTENZA FINO AL 31/03/2014			6.321,00	6.321,00				
3.43.6.10	CONSULENZE E COLLABORAZIONI SANITARIE		427	BOZZOLA NICOLO' C/O P.S. ODONTOIATRICO DIPARTIMENTO CERVICO-FACCIALE FINO AL 30/04/2014			702,00	702,00				
3.43.6.10	CONSULENZE E COLLABORAZIONI SANITARIE		426	BORDANZI ALESSANDRA C/O P.S. ODONTOIATRICO DIPARTIMENTO CERVICO-FACCIALE FINO AL 30/04/2014			702,00	702,00				
3.43.6.10	CONSULENZE E COLLABORAZIONI SANITARIE		425	TALIGNANI GIORGIA C/O P.S. ODONTOIATRICO DIPARTIMENTO CERVICO-FACCIALE FINO AL 30/04/2014			702,00	702,00				
3.43.6.10	CONSULENZE E COLLABORAZIONI SANITARIE		424	DI CARLO GABRIELE C/O P.S. ODONTOIATRICO DIPARTIMENTO CERVICO-FACCIALE FINO AL 30/04/2014			406,00	406,00				
3.43.6.10	CONSULENZE E COLLABORAZIONI SANITARIE		423	VOLPINI GIULIO C/O P.S. ODONTOIATRICO DIPARTIMENTO CERVICO-FACCIALE FINO AL 30/04/2015			3.006,00	3.006,00				

S.C.R.I.B.A.

CONTO	DESCRIZIONE CONTO	BUDGET	AUT.	DESCRIZIONE AUTORIZZAZIONE	PROG.	DESCRIZIONE PROGETTO	DELIBERATO	UTILIZZATO	TOT. PROGETTI	TOT. NON PROGETTI	PROGETTI PUBBLICI	PROGETTI PRIVATI
3.43.6.10	CONSULENZE E COLLABORAZIONI SANITARIE		422	LAZZARONI ELENA CATERINA C/O P.S. ODONTOIATRICO DIPARTIMENTO CERVICO-FACCIALE FINO AL 30/04/2014			702,00	702,00				
3.43.6.10	CONSULENZE E COLLABORAZIONI SANITARIE		421	BINDI MARINO C/O P.S. ODONTOIATRICO DIPARTIMENTO CERVICO-FACCIALE FINO AL 30/04/2015			1.906,00	1.906,00				
3.43.6.10	CONSULENZE E COLLABORAZIONI SANITARIE		407	CROVATO BENEDETTA C/O UO ODONTOSTOMATOLOGIA E P.S. ODONTOIATRICO FINO AL 31/12/2014			7.220,00	7.220,00				
3.43.6.10	CONSULENZE E COLLABORAZIONI SANITARIE		406	DI ROSARIO FEDERICO C/O UO ODONTOSTOMATOLOGIA E P.S. ODONTOIATRICO FINO AL 31/12/2014			7.202,00	7.202,00				
3.43.6.10	CONSULENZE E COLLABORAZIONI SANITARIE		36	BERGAMINI LINDA INCARICO LIBERO PROF.LE DI PSICOLOGO IN PROGETTO MALATTIE RARE DAL 01/03/2012 AL 28/02/2015			21.002,28	21.002,28				
							3.070.280,97	**3.070.280,97**	**2.629.216,30**	**441.064,67**	**1.568.845,94**	**1.060.370,36**

S.C.R.I.B.A.

CONTO	DESCRIZIONE CONTO	BUDGET	AUT.	DESCRIZIONE AUTORIZZAZIONE	PROG.	DESCRIZIONE PROGETTO	DELIBERATO	UTILIZZATO	TOT. PROGETTI	TOT. NON PROGETTI	PROGETTI PUBBLICI	PROGETTI PRIVATI
3.45.2.30												
3.45.2.30	CONSULENZE E COLLABORAZIONI TECNICHE		429	COZZAGLIO CLAUDIA INCARICO LIBERO PROFESSIONALE PROG. "SVILUPPO PIATTAFORMA INFORMATIVA DI SUPPORTO ATTIVITA' RICERCA NEL SETTORE NEURO-ONCOLOGICO DAL 01/03/2013 AL 28/02/2015	50	OBLAZIONI ISTITUTO DEL RADIO	15.002,04	15.002,04				
3.45.2.30	CONSULENZE E COLLABORAZIONI TECNICHE		530	COZZAGLIO CLAUDIA C/O EMATOLOGIA DAL 01/06/2012 AL 31/05/2015 CON UTILIZZO FONDO DIVISIONALE	77	OBLAZIONI EMATOLOGIA	14.966,10	14.966,10				
3.45.2.30	CONSULENZE E COLLABORAZIONI TECNICHE		830	SPESE IN ECONOMIA SERVIZIO TECNICO ANNO 2014 (ARCH. SABBADINI)			-	-				
							29.968,14	**29.968,14**	**29.968,14**	**-**	**-**	**-**
3.45.2.40												
3.45.2.40	CONSULENZE E COLLABORAZIONI AMMINISTRATIVE		410	FEROLDI EVA C/O SERVIZIO AFFARI GENERALI E LEGALI FINO AL 30/04/2014	249	OBLAZIONI DIREZIONE GENERALE	8.000,00	8.000,00				8.000,00
3.45.2.40	CONSULENZE E COLLABORAZIONI AMMINISTRATIVE		198	GIUNTA PAOLA INCARICO LIBERO PROF.LE A AMM.VO ESPERTO IN DATABASE PER GESTIONE DI E-CFR E MODULISTICA DI STUDI CLINICI IN GCP IN PROGETTO MALATTIE RARE DAL 01/06/2011 AL 31/05/2014 (DAL	249	OBLAZIONI DIREZIONE GENERALE	8.335,00	8.335,00				8.335,00

BOZZA

CONTO	DESCRIZIONE CONTO	BUDGET	AUT.	DESCRIZIONE AUTORIZZAZIONE	PROG.	DESCRIZIONE PROGETTO	DELIBERATO	UTILIZZATO	TOT. PROGETTI	TOT. NON PROGETTI	PROGETTI PUBBLICI	PROGETTI PRIVATI
				01/06/2014 SU PROG 215)								
3.45.2.40	CONSULENZE E COLLABORAZIONI AMMINISTRATIVE		2441	GIUNTA PAOLA INCARICO LIBERO PROF.LE A AMM.VO ESPERTO IN DATABASE PER GESTIONE DI E-CFR E MODULISTICA DI STUDI CLINICI IN GCP IN PROGETTO MALATTIE RARE DAL 01/06/2014 AL 31/05/2015	215	OBLAZIONI PEDIATRIA D.H.	14.583,31	14.583,31				14.583,31
							30.918,31	**30.918,31**	**30.918,31**		**-**	**30.918,31**

RI.S.C.R.I.B.A.

ALLEGATO F

CONTRODEDUZIONI - NOTA REGIONALE PROT. H1.2015.20278 DEL 06.07.2015 DI SOSPENSIONE DEI TERMINI PER IL CONTROLLO E RICHIESTA DI CHIARIMENTI SU DELIBERA N. 373 DEL 26/05/2015 AD OGGETTO " BILANCIO D'ESERCIZIO 2014 DELL'AZIENDA OSPEDALIERA SPEDALI CIVILI DI BRESCIA."

Con riferimento alla sospensione dei termini per il controllo della Deliberazione n. 373 del 26/05/2015 ad oggetto " Bilancio d'Esercizio 2014 dell'Azienda Ospedaliera Spedali Civili di Brescia" si forniscono di seguito i chiarimenti richiesti:

A) BILANCI,COSTI E E QUILIBRIO ECONOMCIO FINANZIARIO DI SISTEMA

CONTO ECONOMICO

1. **Verifica rispetto decreto di Assegnazione ecoerenza nell'allocazione delle risorse nelle pertinenti voci di Bilancio**
   Non si evidenziano rilievi regionali
2 **Contributi da Regione**
   Non si evidenziano rilevi regionali
3 **Mobilità Extraregionale**
   Non si evidenziano rilievi regionali
4 **Verifica allineamento costi e ricavi intercompany**
   Non si evidenziano rilievi regionali relativamente al rispetto dell'allineamento delle linee di attività
   Si riconciliano i seguenti disallineamenti:

ASL BRESCIA Sanzioni Amministrative

Costo rilevato sulle multe ammende , si è provveduto alla esposizione in un conto intercompany

Sopravvenienze e insussistenze

ASL BRESCIA

Trattasi delle sopravvenienze per rilievi Noc. Valore rilevato correttamente come da indicazioni regionali , l'Asl di Brescia provvederà alla rettifica in quanto ha rilevato gli interessi corrisposti in un conto non intercompany

ASL BERGAMO

Trattasi delle sopravvenienze per rilievi Noc . Valore rilevato correttamente come da indicazioni regionali . La Asl di Bergamo ha autonomamente rilevato il ricavo nell'esercizio 2012

PLASMADERIVATI CONSORZIO INTERREGIONALE

In relazione alla gestione dei plasma derivati la squadratura derivante tra il valore comunicato dal consorzio interregionale di coordinamento (88) e il valore dichiarato dalle aziende (80) deriva dalla contabilizzazione dell'iva negli "altri oneri di gestione" .

RL S.C.R.I.B.A.

Si indicano le differenze individuate nelle rilevazioni intercompany fra le Aziende sanitarie della Regione Lombardia e le motivazioni di tali squadrature

302 ASL BRESCIA

DELTA CREDITI 954 DEBITI 302 +3

La differenza si riferisce a :

+ 3 iva su fatture da emettere

DELTA DEBITI 954 CREDITI 302 + 3

La differenza si riferisce a

+4 iva su fatture da ricevere

-1 arrotondamento

301 ASL BERGAMO

DELTA COSTI 954 RICAVI 301 48

48 Sopravvenienze passive relative all'attività di controllo NOC rilevate dall'Asl nell'anno di competenza

307 ASL MANTOVA

DELTA CREDITI 954 DEBITI 307 1

1 arrotondamento

315 ASL VALLECAMONICA

DELTA DEBITI 954 CREDITI 315 -1

La differenza si riferisce per

-1 arrotondamento

DELTA CREDITI 954 DEBITI 315 -2

-2 Iva su fatture da emettere imputata come debito totale da Asl Vallecamonica e iva 2015 dall'AO

953 AO BUSTO ARSIZIO

RL S.C.R.I.B.A.

DELTA DEBITI 954 CREDITI 953 -8

-8 iva su fatture da ricevere contabilizzata come debito dalla AO 954 nel 2014 e iva 2015 dall'AO 953

In relazione alla gestione dei plasma derivati la squadratura derivante tra il valore comunicato dal consorzio interregionale di coordinamento (88) e il valore dichiarato dalle aziende (80) deriva dalla contabilizzazione dell'iva negli "altri oneri di gestione" .

956 AO DESENZANO

DELTA CREDITI 954 DEBITI 956 -15

-15 Iva su fatture da emettere imputata come debito totale da Desenzano e iva 2015 dall'AO

957 AO ISTITUTI OSPITALIERI CREMONA

DELTA DEBITI 954 CREDITI 957 -17

-17 iva su fatture da ricevere contabilizzata come debito dalla AO 954 nel 2014 e iva 2015 dall'AO 957

DELTA CREDITI 954 DEBITI 957 4

4 fatture contabilizzate con competenze diverse

962 AO RIUNITI DI BERGAMO

DELTA DEBITI 954 CREDITI 962 - 4

- 4 iva su fatture da ricevere contabilizzata come debito dalla AO 954 nel 2014 e iva 2015 dall'AO 957

DELTA CREDITI 954 DEBITI 962 2

2 fatture contabilizzate con competenze diverse

966 AO SACCO

RL S.C.R.I.B.A.

DELTA DEBITI 954 CREDITI 966 - 1

-1 arrotondamento

967 AO NIGUARDA

DELTA CREDITI 954 DEBITI 967 2

Fatture contabilizzate con competenze diverse

970 AO SAN PAOLO

DELTA DEBITI 954 CREDITI 970 -1

-1 arrotondamento

975 AO MELEGNANO

DELTA DEBITI 954 CREDITI 975 44

Fatture già pagate

977 AO SAN GERARDO DEI TINTORI

DELTA DEBITI 954 CREDITI 977 -1

-1 iva su fatture da ricevere contabilizzata come debito dalla AO 954 nel 2014 e iva 2015 dall'AO 957

924 POLICLINICO SAN MATTEO

DELTA DEBITI 954 CREDITI 924 -1

-1 arrotondamento

RLS.C.R.I.B.A.

5 Utilizzi Contributi anni precedenti

Contributi regionali in essere riferiti ad esercizi precedenti al 2014:

PREVENZIONE E CURA FIBROSI CISTICA – Decr. 6359 del 11/07/2011

Fondo quote inutilizzate inizio anno	Quote utilizzate 2014	Quote accantonate fine anno 2014
144	15	129

Nel corso dell'esercizio 2014 sono stati utilizzati solo euro 15 mila in quanto le assegnazioni degli incarichi libero prof.li e delle borse di studio hanno subito un rallentamento dovuto alle numerose rinunce da parte degli assegnatari. Inoltre, fino al 31/12/2013 si sono utilizzati i residui del Decr. 5843 del 12/06/2009.

RETE NEFROLOGICA LOMBARDA – Dgr 9741 del 30/06/2009

Fondo quote inutilizzate inizio anno	Quote utilizzate 2014	Quote accantonate fine anno 2014
120	36	84

Si ricorda la problematica nella stesura del capitolato per l'acquisizione del software della Cartella ambulatoriale dell'U.O. Dialisi poi avvenuta solo alla fine dell'esercizio 2013.

Ulteriori integrazioni annuali atte al miglioramento di tale software sono state previste con Determina n. 1367 del 31/12/2013 fino al 2017.

SINDROME AICARDI-GOUTIERES (AGS) – Decr. 6848 del 16/07/2014

Fondo quote inutilizzate inizio anno	Quote utilizzate 2014	Quote accantonate fine anno 2014
235	20	215

Finanziamento assegnato con decreto n. 6848 del 16/07/2014 ma inserito nei contributi dal Regione nell'assestamento 2013. Nell'ottobre 2014 è stata richiesta alla Regione Lombardia U.O. Governo dei dati, delle strategie e Piani del sistema sanitario la rimodulazione del piano finanziario, portando così un ritardo nell'assunzione degli impegni di spesa precedentemente previsti nel piano di utilizzo stabiliti con Delibera n. 953 del 30/12/2014.

Non sussistono contributi non più utilizzabili per il fine per cui sono stati assegnati

VERIFICA ANDAMENTO BENI E SERVIZI

Relativamente al risparmio richiesto sulla spesa per beni e servizi 2014, definito a Preventivo in Euro 3.293/1000 si prende atto che con Circolare Cet IV trimestre prot. H1.2015.467 del 08/01/2015 la Direzione Generale Salute ha rimodulato l'obiettivo in Euro 1.557/1000.
Complessivamente, sulla spesa per beni e servizi, l'Azienda ha attivato dei percorsi di contenimento dei costi principalmente attraverso:

RI.S.C.R.I.B.A.

- avvio e il potenziamento delle gare aggregate;
- interventi migliorativi sulla struttura e l'organizzazione della logistica;
- miglioramento del monitoraggio dei consumi di materiale sanitario.

Si rappresenta di seguito il risultato conseguito:

BENI E SERVIZI	2013	2014	RIDUZIONE SPESA
VALORI CE	283.907	301.334	17.427
COSTI NUOVO OPSEDALE		-13.000	-13.000
FILE F.DOPPIO CANALE PRIMO CICLO	-86.718	-93.058	-6.340
UTILIZZI DI CONTRIBUTI DI ESERCIZI PRECEDENTI	-2.013	-1.940	73
CONTRIBUTI ANNO IN CORSO	-2.131	-3.157	-1.026
BENI E SERVIZI AREU	-996	-942	54
ASSICURAZIONE RESPONSABILITA' CIVILE	-5.187	-5.212	-25
			0
	186.862	**184.025**	**-2.837**

OBIETTIVO RISPARMIO ASSEGNATO -1557

MIGLIOR RISULTATO CONSEGUITO **-1.280**

L'Azienda ha pertanto conseguito il risparmio obiettivo della spesa per beni e servizi per Euro 1.557/1000 migliorando il risultato per Euro 1.280/1000 e quindi consolidando una riduzione complessiva della spesa di Euro 2.837/1000

Si commentano le variazioni principali con riferimento alle righe di nota integrativa.

PRODOTTI FARMACEUTICI

L'Azienda evidenzia che l'aggregato farmaci e altro materiale sanitario (compresa la variazione scorte) al netto di farmaci file, primo ciclo e doppio canale , incrementa tra l'esercizio 2013-2014 di Euro 1.561/1000:

COSTI	2.013	2.014	VAR. 2013/2014
FARMACI FILE F	71.363	78.060	6.697
FARMACI HCV			
FARMACI DOPPIO CANALE	15.340	14.979	-361
FARMACI PRIMO CICLO	15	19	4
	86.718	**93.058**	**6.340**
FARMACI E ALTRO MATERIALE SANIT.	22.210	23.771	1.561
	108.928	**116.829**	**7.901**

La variazione si giustifica nel modo seguente:

-riclassifica farmaci dal conto dispositivi (materiale dialisi) a materiale dialisi per euro 888/1000

RL S.C.R.I.B.A.

DISPOSITIVI MEDICI

Materiale Diagnostico CND W

Il maggior onere di 340/1000 rispetto al 2013 (2013 Euro 12.835/1000- 2014 Euro 13.175/1000) sul materiale diagnostico è da ricondurre ai reagenti per ricerca dei costituendi virali HCV-RNA HIV-RNA HBV-DNA mediante amplificazione acidi nucleici , ai diagnostici per indagini allergologiche e ai reagenti per analisi di chimica clinica ed immunochimica per laboratori analisi. Inoltre, è aumentata la richiesta di reagenti sulla diagnostica molecolare di genotipizzazione di HPV e i reagenti per i sistemi di sequenziamento acidi nucleici e di pirosequenziamento con Real Time .

Inoltre sono da tenere in considerazione i costi di Euro 278/000 riferito al progetto di ricerca infettivologica west nile virus.

Dispositivi medici: Presidi Chirurgici e materiali sanitari CND A-B-D-G-H-K…..

L'incremento di Euro 651/1000 è principalmente riferibile ai consumi dei dipartimenti di chirurgia endoscopia digestiva (cannule sonde tubi)e al dipartimento di diagnostica per immagini. Si evidenziano inoltre i maggiori oneri correlati all'applicazione del D.Lgs 19/2014 in materia di prevenzione delle ferite da taglio.(Aghi, siringhe , bisturi e altri dispositivi) .(Ns nota alla Direzione Salute del 20.6.2014 n. prot.37738)

Dispositivi per apparato circolatorio CND C

Il Valore in chiusura incrementa di 140/1000 Euro rispetto ai valori consuntivi 2013 per incremento acquisizioni correlate a maggiori prestazioni del reparto di emodinamica.

Materiale Protesico CND J e CND P

Rispetto al 2013, sono state apportate riduzioni di Euro 114/1000 sulle endoprotesi CND J e incrementi su endoprotesi CND P per euro 418/1000 .

Complessivamente l'Azienda incrementa il valore delle protesizzazioni di tipo non attivo in seguito ad un maggiori attività interventistica.

Materiale Dialisi CND F

Sul materiale dialisi, un importante risparmio è stato realizzato nel decorso esercizio 2013 in seguito aggiudicazione nuova gara. Il decremento di Euro 888/1000 rispetto ai valori 2013 è correlato alla corretta riclassifica del valore sul conto dei farmaci .

SERVIZI SANITARI

Consulenze e collaborazioni sanitarie:

Il valore complessivo 2014 pari a Euro 3.072/1000 è complessivamente allineato a i valori 2013 pari a Euro 3.031/1000.

Si dettaglia la suddivisione per fonte di finanziamento:

Euro	601/1000	per progetti Neuropsichiatria
Euro	489/1000	per Sanità Penitenziaria
Euro	124/1000	per Progetti Psichiatria

RI.S.C.R.I.P.A.

Euro	396/1000	per contributi vincolati a vario titolo
Euro	953/1000	per contributi ai reparti
Euro	66/1000	per 118
Euro	443/1000	autofinanziati

MANUTENZIONE

Manutenzione agli Immobili

Si rilevano in chiusura 2014 un decremento dell' attività in manutenzione presso i presidi cittadini anche correlato alla erogazione di un finanziamento in conto capitale ad hoc.

Relativamente agli incrementi di costo per manutenzione immobili per i nuovi locali realizzati con la formula del pf2 previsti in Euro 2.777/1000 si rinvia alla relazione allegata alla presente nota inte-grativa

-Manutenzione e riparazione alle attrezzature

Si evidenzia l'incremento di Euro 494/1000 , riferito al Contratto esternalizzato di gestione delle manutenzioni alle attrezzature sanitarie " Global Service " dovuto , come specificato nella Delibe-razione Aziendale n. 595 del 30/07/2014 :

1) all'adeguamento del canone in seguito alle variazioni ISTAT;

2) all'aumento del numero delle apparecchiature in manutenzione a seguito degli acquisti fatti negli anni precedenti ed uscite dalla garanzia, così come previsto dall'art.18 del Capitolato Speciale di gara;

3) alla prestazione extracontrattuale di censimento dei ferri chirurgici propedeutica alla gara di Ser-vice della nuova Centrale di Sterilizzazione;

Si evidenzia inoltre l'incremento di Euro 150/1000 per canoni attrezzature 2013/14 in seguito all'aumentato numero di apparecchiature acquisite negli anni precedenti ed uscite dalla garanzia nel corso dell'esercizio 2014 , come da Deliberazione Aziendale n.274 del 09/04/2014.

- Altre manutenzioni

Nell'ambito delle altre manutenzioni rientrano i costi per manutenzioni software e hardware previsti in aumento perchè ogni anno risentono delle nuove implementazioni che incidono con un aumento dei costi dopo il primo anno di garanzia.

L'aumento è stato determinato principalmente per :

- il cambiamento di applicativo in pronto soccorso (passaggio a PSWEB) - Fornitore Engineering

- l'introduzione di nuovi moduli nel contratto di data processing e di G.P.I (fatturazione elettronica)

- l'introduzione dei nuovi apparati di rete acquisiti nell'ambito del Project per un totale di 1.000.000 di euro, da mettere a contratto (Fasternet)

LAVANDERIA PULIZIA E ALTRI MATERIALI

Servizio Lavanderia

RLS C.R.I.B.A.

Il decremento di Euro 1.218/1000 di Euro rispetto all'esercizio 2013 è correlato alla riduzione dei costi del servizio affidato al concessionario del PF2 , con riferimento al consolidato 2013 appena pervenuto .

E' inoltre da rilevare che l'Azienda sta sottoscrivendo con il concessionario un nuovo addendum al contratto originariamente pattuito che definisce una nuova modalità di calcolo dei costi del servizio che determinano una diminuzione dei costi .

Servizio Pulizia

Relativamente al servizio di Pulizia affidato al concessionario del PF2 si rilevano in prechiusura 2014 un incremento di Euro 548/1000 rispetto al consuntivo 2013

Si evidenzia al riguardo che anche per il servizio di Pulizia è in corso di definizione un nuovo addendum al contratto originariamente pattuito per chiarire , in via definitiva, il contenzioso con il concessionario circa i criteri per il calcolo della metratura al lordo e al netto e quelli correlati alla classificazione della metratura stessa distinta tra alta criticità e bassa criticità.

Relativamente agli incrementi di costo per per i nuovi locali realizzati con la formula del pf2 par a Euro 548/1000 si rinvia alla relazione allegata alla presente nota integrativa

MENSA E PRODOTTI ALIMENTARI

Servizio Mensa

Anche per il servizio mensa l'Azienda rileva in chiusura un decremento di Euro 678/1000 per diminuzione degli accessi e recupero costo personale dipendente dell'AO Spedali Civili che lavora per il Concessionario.

ALTRI BENI

Altri beni NON sanitari

A consuntivo 2014 si evidenziano valori complessivamente in decremento rispetto ai valori consuntivi 2013:

- la decurtazione del 4,65% apportata alla voce cancelleria e stampati Euro 65/1000 è conseguente alla politica aziendale finalizzata al rigoroso contenimento dei consumi attraverso la riduzione dei budget assegnati ai Centri utilizzatori.

- il risparmio sul materiale per manutenzione e riparazione per Euro 100/1000

RISCALDAMENTO E COMBUSTIBILI

Servizio Riscaldamento/Raffrescamento / Energia Elettrica

Costituiscono un punto critico che si cerca di mantenere sotto controllo. L'Azienda è costantemente impegnata nel miglioramento del microclima dei Reparti di degenza e sta estendendo progressivamente il raffrescamento a nuovi Reparti.

Relativamente agli incrementi di costo per utenza per i nuovi locali realizzati con la formula del pf2 pari a Euro 2.027/1000 si rinvia alla relazione allegata alla presente nota integrativa.

SERVIZI E BENI INFORMATICI

RL S.C.R.I.B.A.

Servizio Elaborazione dati

Il valore in chiusura 2014 è in diminuzione rispetto al consuntivo 2013 per l'importo di Euro 63/1000 da riferire a maggiore razionalizzazione dell'attività di front-office affidata alla ditta appaltatrice.

ALTRI SERVIZI NON SANITARI

Premi Assicurativi

Il costo originariamente previsto in diminuzione , evidenzia un effettivo incremento di Euro 25/1000 coerente con il servizio assicurativo in essere in scadenza al 30.6.2014 che, nell'attesa di espletamento gara regionale, è stato prorogato al 31.12.2014.

Altri costi per servizi NON sanitari

A consuntivo , si evidenzia l'incremento di Euro 282/1000 rilevato sulla voce altri servizi non sanitari correlato alle seguenti attività :

-costo espletamento concorso pubblico per infermiere professionale per Euro 53/1000 , si rammenta che il concorso che ha visto la partecipazione di più di 6.000 persone ha richiesto l'affitto di un locale apposito con la relativa gestione dei servizi , noleggio autobus e servizio ambulanza;.

- incremento costo per il nuovo servizio di gas medicali e tecnici per Euro 181/1000

-incremento di Euro 35/1000 per annualizzazione del costo per servizio archivio di Rezzato affidato ad una cooperativa sociale per il recupero in ambito psichiatrico avviato a luglio 2013.

- altro 7/1000

NOLEGGI E LEASING

L'incremento rilevato sui canoni di noleggio sanitari rispetto ai valori consuntivi pari Euro 137/1000 è riconducibile alla sostituzione del sistema fino ad oggi in uso per la determinazione quantitativa di HIV-RNA, HCV-RNA, HBV-DNA in antibiogrammi ed emoculture con un modello innovativo di nuova tecnologia che permetterà in futuro un risparmio di reagenti e diagnostici.

Inoltre sono da tenere in considerazione i costi di Euro 184/000 riferito al progetto ricerca infettivologica west west nile virus.

Leasing

Lincremento dei Canoni di Leasing non sanitari di Euro 70/1000 in chiusura 2014 è afferente alla indicizzazione del canone di disponibilità relativo al " Project Financing 1" ,.

Relativamente agli incrementi di costo per nuovo canone per i nuovi locali realizzati con la formula del pf2 pari a Euro 5.649/1000 si rinvia alla relazione allegata alla presente nota integrativa.

Formazione

Si precisa che nell'esercizio 2013 nel budget della formazione era inclusa l'attività di formazione a favore dei corsi di laurea delle Professioni Sanitarie per un importo annuo di Euro 320/1000 : il valore è stato correttamente riclassificato alla voce altri oneri.

Pertanto il decremento di Euro 503/1000 è di fatto pari a Euro 183/1000

UTENZE

RL S.C.R.I.B.A.

Si fa rinvio agli incrementi dei costi correlati all'apertura dei nuovi padiglioni ospedalieri realizzati con la formula del PF2 e riassunti al punto 7.

7. Contributi nuovi Ospedali

COSTI AGGIUNTIVI GENERATI DALLA CONCLUSIONE DELLA PRIMA E SECONDA FASE DEL CONTRATTO DI CONCESSIONE PER LA RISTRUTTURAZIONE E RIQUALIFICAZIONE DEL PRESIDIO OSPEDALIERO "SPEDALI CIVILI" DI BRESCIA MEDIANTE PROJECT FINANCING "2

L'Azienda Spedali Civili di Brescia , dal 2014 deve sostenere maggiori costi connessi all'apertura di due nuovi padiglioni ospedalieri realizzati con la formula del PF2.

Si rammenta che l'Azienda in data 15/07/2009 ha sottoscritto il contratto di Concessione in oggetto richiamato per effetto del quale l'esecuzione dei lavori strutturali di riqualificazione del Presidio è stata avviata nel marzo 2010 e si concluderà nel dicembre 2016.

Il predetto contratto di Concessione stabilisce che i lavori strutturali vengano eseguiti secondo una pianificazione che prevede 3 distinte fasi attuative, al termine di ciascuna delle quali il Concessionario provvederà a consegnare all'Azienda le porzioni del Presidio ristrutturate e riqualificate ed conseguirà il diritto di richiedere il pagamento della corrispondente quota del canone di disponibilità.

La 3 fasi sono state così scadenzate:

1° FASE

Conclusione lavori di ristrutturazione Blocco Operatorio Ostetricia/Ginecologia e Chirurgia Pediatrica , nuova Cucina/Mensa , Montichiari - **novembre 2013**

2° FASE

Conclusione lavori costruzione nuovo monoblocco (Laboratorio Analisi unico, Centrale di sterilizzazione, Blocco Operatorio, Radiologia 1, Neuroradiologia, reparti di degenza) – **APRILE 2014.**

3° FASE

Conclusione ristrutturazione Padiglione C (reparti di degenza) – **SETTEMBRE 2016.**

La prima fase si è conclusa nel mese di novembre 2013 e la seconda nel mese di aprile 2014, pertanto l'Azienda si è trovata nel corso dell'anno (e nei successivi anni) a dover sostenere una serie di costi aggiuntivi attualmente non presenti nel CONTO ECONOMICO, ivi compresi quelli conseguenti alla remunerazione del canone di disponibilità .

Si è pertanto provveduto ad una attenta ed approfondita analisi, di seguito riportata, per la dettagliata quantificazione dei costi aggiuntivi, dalla lettura della quale emerge che l'Azienda necessiterà di una assegnazione integrativa, rispetto a quella della quale attualmente dispone:

CANONE DI DISPONIBILITA'

RL S.C.R.I.B.A.

Il contratto di concessione prevede, come sopra evidenziato, la corresponsione da parte dell'Azienda del c.d. canone di disponibilità con una indicizzazione pari al 50% della variazione ISTAT relativa all'anno precedente, pertanto l'Azienda, a decorrere dal 01/01/2014 l'Azienda deve corrispondere le seguenti somme:

- ANNO 2014 → **€ 5.649.000.00.=** (1° fase per intero + 2° fase per 8 mesi);
- ANNO 2015 → **€ 7.066.000,00.=** (1° + 2° fase per intero);
- ANNO 2016 → **€ 7.849.000,00=** (1° + 2° fase per intero + 4 mesi fase 3));
- ANNO 2017 → **€ 9.366.000,00.=** (1° + 2° + 3° fase per intero).

SERVIZIO DI MANUTENZIONE ORDINARIA

Il contratto di concessione prevede la corresponsione di un canone di manutenzione mensile commisurato alle superfici oggetto di ristrutturazione/costruzione ed a una tariffa iniziale con indicizzazione pari al 100% della variazione ISTAT relativa all'anno precedente, pertanto l'Azienda dal 01/01/2014 dovrà corrispondere le seguenti somme:

- ANNO 2014 → **€ 977.000,00.=** (1° fase per intero + 2° fase per 8 mesi);
- ANNO 2015 → **€ 1.796.000,00.=** (1° + 2° fase per intero);
- ANNO 2016 → **€ 1.957.000,00.=** (1° + 2° fase per intero);
- ANNO 2017 → **€ 2.246.000,00.=** (1° + 2° + 3° fase per intero);

MANUTENZIONE STRAORDINARIA

Quanto sopra evidenziato per l'attività di manutenzione ordinaria trova applicazione anche per l'attività di manutenzione STRAORDINARIA, con la differenza che il canone mensile decorre dalla ultimazione della terza ed ultima fase e cioè dal mese di settembre 2016, pertanto l'Azienda a decorrere da tale data dovrà corrispondere, annualmente, le seguenti somme:

- ANNO 2016 → **€ 246.000,00.=**
- ANNO 2017 → **€ 754.000,00.=**

SERVIZIO DI PULIZIA

Il canone del servizio di pulizia ha subito un incremento dal 1° Giugno 2014 a seguito dell'entrata in funzione degli spazi realizzati presso il Monoblocco D, il "Piastrino" del Pad. A, e per il trasferimento temporaneo presso il 2° piano del Pad. Infettivi del T.M.O. e del D.H. dell'Istituto del Radio.

La somma stimata sulla base dei corrispettivi di cui al contratto di concessione porta ad un incremento su base mensile pari ad Euro 51.602,84 fino a tutto il 31/08/2016 [dato dall'apertura del Monoblocco D, del "piastrino" Pad. A e dalla detrazione per attività del pad. C chiuso (Euro 52.315,11)].

Dal 1° Settembre 2016 con l'apertura del Pad. C ristrutturato l'incremento totale del canone sarà di Euro 112.602,84 mensili (51.602,84 + incremento pad. C 61.000,00 circa)

Nel 2014 sono stati eseguiti ulteriori interventi di risanamento straordinario in occasione dell'apertura del Monoblocco D e del Piastrino del Pad. A per la somma di Euro 186.394,80

RL S.C.R.I.B.A.

A Settembre 2016 terminerà la ristrutturazione del Pad. C e presumibilmente verranno effettuati interventi di risanamento straordinario per una ipotesi di spesa di circa Euro 160.000,00.

Le variazioni ad incremento possono essere così riassunte:

- ANNO 2014 → **€ 548.000,00.=** (Monoblocco D+ piastrino Pad. A+ TMO e DH Radio + risanamenti straordinari)
- ANNO 2015 → **€ 619.000,00.= (**Monoblocco D+ piastrino Pad. A+ TMO e DH Radio)
- ANNO 2016 → **€ 1.023.000,00.= (**Monoblocco D+ piastrino Pad. A+ TMO e DH Radio) + (Pad. C + risanamenti straordinari)

ANNO 2017 → **€ 1.351.000,00.=** PF2 pieno regime

GESTIONE NUOVA CENTRALE DI STERILIZZAZIONE

I lavori di riqualificazione del Presidio "Spedali Civili" di Brescia prevedono, tra l'altro, la realizzazione di una nuova Centrale di Sterilizzazione, asservita ad un blocco operatorio (17 sale operatorie), anch'esso di nuova costruzione, nel quale verranno effettuate le attività chirurgiche delle UU.OO. di Chirurgia del Presidio stesso.

L'attuale organizzazione delle Unità Operative Chirurgiche prevede che l'attività di sterilizzazione venga effettuata nell'ambito di Sale Operatorie dedicate e collocate fisicamente all'interno delle Unità Operative stesse, tale attività viene pertanto attualmente svolta dal personale infermieristico e di supporto appartenente alle medesime.

Il nuovo assetto logistico delle Sale Operatorie allocate in un unico blocco operatorio richiede da un lato la centralizzazione dell'attività di sterilizzazione e dall'altro determina un significativo incremento della dotazione di strumentario chirurgico.

Sulla scorta di tali elementi l'Azienda ha attivato apposita procedura di gara per l'acquisto di un servizio di sterilizzazione, manutenzione e fornitura con noleggio di strumentario chirurgico.

Per effetto di tali necessità l'Azienda si troverà a sostenere i seguenti costi aggiuntivi:

- ANNO 2015 → **€ 1.800.000,00.=**
- ANNO 2016 → **€ 2.562.000,00.=**
- ANNO 2017 → **€ 2.562.000,00.=**

UTENZE

I lavori di riqualificazione e ristrutturazione prevedono un significativo incremento della volumetria conseguente alla realizzazione di nuovi edifici ed all'ampliamento di altri, la climatizzazione di tutti gli edifici interessati dall'intervento e l'acquisizione di nuove attrezzature di alta tecnologia ed ad alto consumo energetico.

Si è pertanto provveduto ad effettuare una attenta analisi degli incrementi di potenza necessari per far fronte al maggiore fabbisogno energetico, sulla base delle cubature degli spazi di nuova realizzazione e di quelli esistenti in ristrutturazione e nel contempo si sta provvedendo a contrattare con i fornitori delle diverse utenze energetiche l'entità delle tariffe da applicare.

Si i ritiene che gli incrementi di costo conseguenti, rispetto al livello costi 2013 determinati in sede di chiusura, possano essere ragionevolmente quantificati nei termini di seguito evidenziati:

RLS.C.R.I.B.A.

UTENZE	2014	2015	2016	2017
ENERGIA ELETTRICA	1.729.000	2.974.000	3.098.000	3.868.000
TELEFREDDO	990.000	4.511.000	4.670.000	5.660.000
TELECALDO	1.053000	1.380.000	1.831.000	2.649.000
VAPORE	-16.000	477.000	508.000	698.000
ACQUA	124.000	268.000	274.000	304.000

Si ribadisce che i succitati dati si riferiscono unicamente a PREVISIONE di spesa che è vincolata a fattori imprevedibili quali l'andamento del costo del petrolio e del gas naturale. Inoltre la effettiva portata dei consumi nei nuovi spazi e in quelli in corso di ristrutturazione, per quanto riguarda la fase1 e fase2 del PF2, potrà essere consolidata solamente quando le strutture saranno operative a pieno regime, e comunque non prima del termine del 1° semestre del 2015.

Per quanto riguarda i consumi della fase 3 il consolidamento dei dati sarà possibile non prima della fine del 2017.

Sul costo delle utenze l'Azienda si riserva di effettuare una ricognizione in sede di Bilancio d'Esercizio dandone conto a codesta spett.le Direzione Salute.

COSTI MANUTENZIONE ATTREZZATURE DI NUOVA ACQUISIZIONE

Per consentire piena operatività all'intervento di ristrutturazione e riqualificazione del Presidio la Giunta Regionale, con due distinti provvedimenti, ha assegnato all'Azienda una somma complessiva pari ad € 25.000.000,00= per l'acquisto delle necessarie attrezzature (3 sale operatorie complete, 3 RMN, 2 TAC 128 slice, 2 apparecchiature angiografiche, 3 apparecchiature per Medicina Nucleare) ed arredi (nuove unità di degenza monoblocco ed intero Padiglione C).

Per quanto concerne le attrezzature di nuova acquisizione, una volta terminato il periodo di garanzia, l'Azienda si troverà nella necessità di sostenere i costi conseguenti alla sottoscrizione dei contratti di manutenzione full risk che daranno origine alle seguenti variazioni di spesa (le riduzioni sono conseguenti al risparmio correlato alla dismissione di attrezzature oramai obsolete) rispetto all'attuale situazione:

- ANNO 2016 → - **€ 420.000 (dismissione)** **+ € 2.120.000 (nuova acquisizione)**
- ANNO 2017 → - **€ 420.000 (dismissione)** **+ € 2.280.000 (nuova acquisizione)**

COSTO PERSONALE DIPENDENTE

La Direzione sta perseguendo l'obiettivo di contenere a livelli minimi la richiesta di poter assumere personale aggiuntivo in conseguenza della ricollocazione di un notevole numero di Unità Operative (Medicine 1°, 2°, 3°, Radiologia 1°, Neuroradiologia, Medicina Nucleare, Chirurgie 1°, 2°, 3°, Radioterapia, Chirurgia Pediatrica, Trapianto Midollo Osseo Adulti, Endoscopia, Rianimazione Cardiochirurgica).

Ciò premesso, le unità di personale aggiuntivo necessarie per poter avviare e mantenere le attività nell'ambito dei seguenti settori risultano essere (modificando in parte la precedente richiesta):

D) NUOVO MONOBLOCCO OPERATORIO OSTETRICIA GINECOLOGIA

La ricollocazione di tale struttura in spazi molto più ampi di quelli attualmente in uso ed ubicati su due distinti piani operativi (4° e 5° piano Padiglione A settore centrale) ha reso indispensabile poter disporre delle seguenti figure professionali aggiuntive:

- n. 2 Dirigenti Medici disciplina Ostetricia e Ginecologia (4° piano Padiglione A – Sale Parto)
- n. 1 Dirigente Medico disciplina Anestesia e Rianimazione (5° piano Padiglione A - Sale Operatorie)
- n. 5 Operatori Socio Sanitari (5° piano Padiglione A - Sale Operatorie)
- n. 2 Infermieri (4° piano Padiglione A)
- n. 6 Ostetriche (4° piano Padiglione A – Sale Parto)
- n. 8 Operatori Socio Sanitari (4° piano Padiglione A – Sale Parto)

Sul piano economico tale personale aggiuntivo darà origine ai seguenti costi aggiuntivi (°):

- ANNO 2014 → **€ 530.000,00.= (da maggio 2014)**
- ANNO 2015 → **€ 850.000,00.= (intero anno)**
- ANNO 2016 → **€ 850.000,00.= (intero anno)**
- ANNO 2017 → **€ 850.000,00.= (intero anno)**

(°) Il costo si intende comprensivo di oneri contributivi ed Irap.

E) SERVIZIO DI NEURORADIOLOGIA

Attualmente il Servizio in questione è collocato nell'ambito della Radiologia 2 e, con tale Servizio, condivide il personale Tecnico Sanitario quello Infermieristico e quello di Supporto, nel gennaio 2015 il Servizio di Neuroradiologia verrà trasferito al 3° piano del nuovo monoblocco e disporrà di spazi completamente autonomi, avrà inoltre a disposizione una dotazione tecnologica aggiuntiva costituita da n. 1 RMN (3 TESLA), n. 1 RMN (1,5 TESLA) e n. 1 apparecchiatura angiografica.

Per effetto di tale nuovo assetto, il Servizio ha necessità di disporre del seguente personale aggiuntivo:

R.L.S.C.R.I.B.A.

- n. 3 Medici
- n. 8 Tecnici di Radiologia
- n. 4 Infermieri Professionali
- n. 4 Operatori Socio Sanitari

Sul piano economico, tale personale darà origine ai seguenti maggiori costi (°), a decorrere dall'anno 2015:

- ANNO 2015 → **€ 760.000,00.= (intero anno)**
- ANNO 2016 → **€ 760.000,00.= (intero anno)**
- ANNO 2017 → **€ 760.000,00.= (intero anno)**

(°) Il costo si intende comprensivo di oneri contributivi ed Irap.

F) REPARTI VARI

Rianimazione Cardiochirurgica: il trasferimento presso il piano 3° del Padiglione A comporterà un sostanziale allontanamento dai reparti di degenza del Dipartimento Cardio Toracico (in particolare le due Cardiochirurgie, l'Emodinamica, la Chirurgia Toracica e l'Unità Coronarica) con rilevanti difficoltà assistenziali nel garantire l'assistenza in emergenza/urgenza e pertanto risulta necessario acquisire nuove unità mediche a garanzia della sicurezza dei pazienti;

Blocco Operatorio Presidio Pediatrico: l'attivazione del nuovo blocco operatorio pediatrico nel Padiglione A, comporta l'impossibilità, con le risorse attualmente assegnate, di soddisfare i requisiti di accreditamento che prevedono la presenza di una apposita "Recovery Room" che pertanto deve disporre di una dotazione di personale propria;

ORL/Ortopedia Pediatrica: il trasferimento della sala operatoria nel Padiglione A, distante dal reparto di degenza, rende necessario acquisire ulteriori risorse per consentire i trasferimenti dei pazienti pediatrici;

Per effetto di tali nuovi assetti, i reparti citati hanno la necessità di disporre del seguente personale aggiuntivo:

- n. 2 Dirigenti Medici disciplina Anestesia e Rianimazione per la Rianimazione Cardiochirurgica
- n. 2 Infermieri professionali per il Blocco Operatorio del Presidio Pediatrico
- n. 1 Infermiere Professionale e n. 1 Operatore Socio Sanitario per i reparti di ORL/Ortopedia Pediatrica

Sul piano economico, tale personale darà origine ai seguenti maggiori costi (°), a decorrere dall'anno 2015, in quanto la completa attivazione è prevista per l'inizio dell'anno:

- ANNO 2015 → **€ 270.000,00.= (intero anno)**
- ANNO 2016 → **€ 270.000,00.= (intero anno)**
- ANNO 2017 → **€ 270.000,00.= (intero anno)**

(°) Il costo si intende comprensivo di oneri contributivi ed Irap.

<u>COSTI PER ATTIVITA' DI TRASLOCO/TRASFERIMENTO</u>

R.S.C.R.I.B.A.

Nel corso dell'esercizio 2014 dovrà essere attuato, come si è già avuto modo di evidenziare, il trasferimento di numerose UU.OO. e Servizi, tale attività dovrà essere effettuata mediante affidamento, con procedura ad evidenza pubblica, a ditta esterna specializzata.

I competenti servizi hanno quantificato il costo complessivo conseguente all'effettuazione di tutte le operazioni di trasloco/trasferimento già pianificate in una somma, *una tantum*, pari ad € 146.000.=,

INTERVENTI PROPEDEUTICI DI MANUTENZIONE

Al fine di rendere pienamente operativa la complessa attività di ricollocazione delle Unità Operative e dei Servizi coinvolti nelle operazioni di trasferimento più volte evidenziato e finalizzate a consegnare al Concessionario, entro il termine dell'estate 2014, l'intero Padiglione C (2 settori costituiti ciascuno da n. 5 piani) per l'effettuazione dei lavori di ristrutturazione previsti nell'ambito della 3° ed ultima fase contrattuale, nel corso dell'anno 2014, sarà indispensabile effettuare una serie di interventi manutentivi sia in ambito edilizio che impiantistico per la cui realizzazione si è previsto di sostenere un onere complessivo quantificato in € 1.800.000,00.=. Ad oggi si sono già state eseguite opere per un milione di Euro.

LE RICADUTE DELL'ATTIVITA' DI RISTRUTTURAZIONE SULLA EROGAZIONE DEI SERVIZI

Nel corso dell'esercizio 2014, la complessa attività di trasferimento di ricollocazione dei Servizi e delle Unità Operative, darà inevitabilmente luogo ad una temporanea riduzione della capacità aziendale di erogazione di prestazioni in regime di ricovero.

In termini previsionali si ritiene che, sul piano economico, la situazione possa essere così rappresentata (incrementi e riduzioni sono riferiti alla produzione garantita nell'anno 2013).

ANNO	UU.OO. DEGENZA (ricoveri)
2014	- 4.635.000=
2015	=
2016	- 2.000.000,00.=
2017	=

Come sopra rappresentato la complessa attività di ricollocazione e di trasferimento dei Servizi e delle Unità Operative nella nuova costruzione realizzata con al formula del PF2, , ha dato e darà luogo ad una temporanea riduzione della capacità aziendale di erogazione di prestazioni di ricovero . L'Azienda evidenzia uno scostamento rispetto ai valori assegnati correlata alla ridotta attività aziendale conseguente alla chiusura dei reparti da trasferire .

Sono in particolare rilevabili decrementi sui seguenti reparti coinvolti

CDR	2013	2014	incidenza trasloco medicine 4° trimestre	differenza 2014 2013
R_107-CHIRURGIA GENERALE 1	3.942.368	3.872.742		-69.626
R_108-CHIRURGIA GENERALE 2	8.537.541	7.599.596		-937.945

PL S.C.R.I.B.A.

R_109-CHIRURGIA GENERALE 3	10.576.124	9.716.455		-859.669
R_112-CHIRURGIA TORACICA	5.589.224	4.989.385		-599.839
R_120-MEDICINA GENERALE 2	9.264.391	9.841.492	-247.086	330.014
R_121-MEDICINA GENERALE 3	5.045.370	5.255.618	-136.557	73.691
R_122-NEUROCHIRURGIA	9.863.804	9.732.579		-131.225
R_130-CARDIOCHIRURGIA Ex U.D.A.	3.244.716	2.458.997		-785.719
R_133-UROLOGIA	7.748.565	7.636.907		-111.658
R_144-RADIOTERAPIA	1.903.682	1.472.095		-431.587
R_149-CHIRURGIA GENERALE 4 - CHIRURGIA ENDOSCOPICA DIGESTIVA	319.369	310.110		-9.259
R_176-CENTRO TRAPIANTO MIDOLLO ADULTI	3.533.329	3.293.549		-239.780
R_180-OSTETRICIA E GINECOLOGIA	15.054.898	14.606.385		-448.513
R_204-CHIRURGIA PEDIATRICA	3.202.362	2.328.295		-874.067
TOTALE	87.825.743	83.114.204		-5.095.182
				4.635.000

RLS.C.R.I.B.A.

RIEPILOGO COSTI AGGIUNTIVI DETERMINATI DA CONCLUSIONE LAVORI DI RIQUALIFICAZIONE							
E RISTRUTTURAZIONE PRESIDIO "SPEDALI CIVILI" EFFETTUATI mediante PROJECT FINANCING							
TIPOLOGIA	**ANNO 2014**	**ANNO 2015**	**INCR.2014/2015**	**ANNO 2016**	**INCR.2015-2016**	**ANNO 2017**	**INCRE.2016/2017**
CORRISPETTIVO DISPONIBILITA'	5.649.000	6.989.000	1.340.000	7.231.000	242.000	9.212.000	1.981.000
SERVIZIO DI MANUTENZIONE ORDINARIA	977.000	1.796.000	819.000	1.832.000	36.000	2.246.000	414.000
SERVIZIO DI MANUTENZIONE STRAORDINARIA	-	-	-	246.000	246.000	754.000	508.000
MANUT. PER TRASERIMENTI REPARTI /CARICO AZIENDA	1.800.000	990.000	- 810.000	240.000	- 750.000	300.000	60.000
SERVIZIO DI STERILIZZAZIONE, MANUTENZIONE E FORNITURA IN NOLEGGIO DI STRUMENTARIO CHIRURGICO	-	1.800.000	1.800.000	2.562.000	762.000	2.562.000	-
ENERGIA ELETTRICA	1.729.000	1.547.000	- 182.000	1.664.000	117.000	2.393.000	729.000
TELEFREDDO	990.000	3.790.000	2.800.000	3.950.000	160.000	4.949.000	999.000
TELECALDO	1.053.000	790.000	- 263.000	903.000	113.000	1.607.000	704.000
VAPORE	- 16.000	99.000	115.000	122.000	23.000	265.000	143.000
ACQUA	124.000	268.000	144.000	274.000	6.000	304.000	30.000
RISPARMIO COSTI MANUTENZIONE ATTREZZATURE DISMESSE			-	- 420.000	- 420.000	- 420.000	-
COSTI PER MANUTENZIONE ATTREZZATURE DI NUOVA ACQUISIZIONE	-	-	-	2.120.000	2.120.000	2.280.000	160.000
COSTI PER SERVZIO DI TRASLOCO	146.000	45.000	- 101.000	130.000	85.000	45.000	- 85.000
SERVIZIO PULIZIA C/PF2	548.000	869.000	321.000	1.423.000	554.000	1.751.000	328.000
TOTALE COSTI PER BENI SERVIZI	**13.000.000**	**18.983.000**	**5.983.000**	**22.277.000**	**3.294.000**	**28.248.000**	**5.971.000**
COSTI PERSONALE DIPENDENTE DA ASSEGNARE A NUOVO BLOCCO OPERATORIO U.O. OSTETRICIA/GINECOLOGIA	530.000	800.000	270.000	800.000	-	800.000	-
COSTI PERSONALE DIPENDENTE DA ASSEGNARE A SERVIZIO NEURORADIOLOGIA	-	270.000	270.000	330.000	60.000	330.000	-
REPARTI VARI	-	250.000	250.000	250.000	-	250.000	-
TOTALE COSTI PER PERSONALE DIPENDENTE	**530.000**	**1.320.000**	**790.000**	**1.380.000**	60.000	**1.380.000**	-
	13.530.000	**20.303.000**	**6.773.000**	**23.657.000**	3.354.000	**29.628.000**	5.971.000
CONTRIBUTO PER PREVISTA RIDUZIONE RICAVI PER DRG	**4.635.000**					**2.000.000**	
FABBISOGNO	**18.165.000**	**20.303.000**		**23.657.000**		**31.628.000**	

8. Altre indicazioni

Riconciliazione assegnazioni regionali c/esercizio per investimenti esposto in voci CEMIN AA0250 E AA0260

RL S.C.R.I.B.A.

UTILIZZI CONTRIBUTI PER INVESTIMENTI ANNO 2014						
			VALORE RESIDUO AL 31/12/2013	INVESTIMENTI 2014	STERILIZZ 2014	VALORE RESIDUO AL 31/12/2014
REGIONE LOMBARDIA	DECR. 1632 del 04/04/2014	Riorganizzazione attività trasf.le		447	-132	315
AREU	Delibera 936 del 28/12/2011	Attrezzatura per 118		2	-2	0
		CEMIN AA 0250		**449**		
FOND. CARIPLO	Delibera 354 del 08/05/2013	Attrezzatura informatica progetto Recovery		2	-2	0
FOND. TELECOM	Delibera 457 del 18/06/2014	Apparecchiatura progetto NPI		59	-59	0
		CEMIN AA 0260		**61**		
				510	**-195**	**315**

STATO PATRIMONIALE

9. Verifica rispetto decreto di Assegnazione e coerenza nell'allocazione delle risorse nelle pertinenti voci di bilancio

Non si evidenziano rilievi regionali

10. Crediti verso prefetture – Stranieri onere 9

L'Azienda ha proceduto alla compilazione delle Tabelle Stranieri STP per l'attività ambulatoriale e per i Ricoveri.

Si evidenzia suddivisione 2011 e prec- 2012,2013 e 2014:

Valori Euro/10000

ANNO	AMBULATORIALE STP	RICOVERI STP	CREDITI V/PREFETTURA	DEBITI V/ASL
fino al 31/12/2011	1.188	8.285	**9.473**	**9.473**
2012	16	116	**132**	**132**
2013	0	46	**46**	**46**
2014	23	248	**271**	**271**
	1.227	**8.695**	**9.922**	**9.922**

11. Quadratura Crediti verso Regione – Esercizio 2014

L'Azienda ha proceduto alla corretta riconciliazione mediante la compilazione della Tabella disponibile su SCRIBA

12.Quadratura Crediti verso Aziende Sanitarie Locali – Esercizio 2014

L'Azienda ha proceduto alla corretta riconciliazione mediante la compilazione della Tabella disponibile su SCRIBA

RLS.C.R.I.B.A.

13. Riconciliazione Debiti/Crediti Regione/Azienda

L'Azienda ha proceduto alla corretta riconciliazione mediante la compilazione della Tabella disponibile su SCRIBA

14.Altro

L'Azienda ha proceduto alla corretta riconciliazione mediante la compilazione della Tabella disponibile su SCRIBA

15. L'Azienda evidenzia un fondo di dotazione positivo che si ricava dalla seguente situazione:

Il fondo di dotazione presenta un saldo positivo di Euro 3.411./1000 derivante dalle sottoelencate componenti all'1.1.1998:

FONDO DOTAZIONE			
VALORI Euro /1000	*ATTIVITA'*	*PASSIVITA'*	
Rimanenze materiale sanitario	2.647		
Rimanenze materiale non sanitario	1.266		
Ratei attivi degenze in corso	3.213		
Fondo rinnovi contrattuali al 31/12/1997		244	
Debiti verso dipendenti per ferie		3.471	
	7.126	3.715	3.411

16. Verbale Collegio Sindacale

IL Collegio non ha rilevato disallineamenti tra contabilità aziendale e flussi validati . L'Azienda ha infatti proceduto , in sede di redazione delle tabelle di nota integrativa, a recepire gli arrotondamenti previsti nel definitivo Decreto di Assegnazione.

Sulle ferie , l'Azienda ha proceduto ,come da indicazioni regionali, a non apportare variazioni all'accantonamento previsto al 31.12.2013.

17. Regolarizzazioni SIOPE

I dati SIOPE sono allineati ai dati riportati sugli ordinativi di incasso e di pagamento come recepiti dal sistema contabile aziendale.

CD. S1538, S1539, S1540)

RL S.C.R.I.B.A.

Si riconciliano gli incassi sui corrispondenti codici SIOPE aziendali:

TRASFERIMENTI CORRENTI AD AZIENDE SANITARIE - Anno 2014

Siope Codice Gestionale S1539=Trasferimenti correnti ad Aziende Ospedaliere

AZIENDA OSPEDALIERA	Cod. Siope 2102	Incassi
Azienda Ospedaliera Spedali Civili di Brescia	Contributi e trasferimenti correnti da Regione per quota Fondo Sanitario regionale indistinto	109.253.296,00

TRASFERIMENTI CORRENTI AD AZIENDE SANITARIE - Anno 2014

Siope Codice Gestionale S1539=Trasferimenti correnti ad Aziende Ospedaliere

AZIENDA OSPEDALIERA	Cod. Siope 2104	Incassi
Azienda Ospedaliera Spedali Civili di Brescia	Contributi e trasferimenti correnti da Regione extra fondo sanitario vincolato	322.842,00

IMMOBILIZZAZIONI FINANZIARIE

Crediti finanziari v/altri

In applicazione della Circolare Regionale prot.. H1.2012.15609 del 16.5.2012 I Crediti verso Regione per contributi in conto capitale per Investimenti iscritti nelle Immobilizzazioni finanziarie alla Voce A.III, sono stati riclassificati nella Voce BII-Crediti-Attivo Circolante.

ALTRI CREDITI VALORI €/1000	ANNO 2013	VARIAZIONI IN PIU'	VARIAZIONI IN MENO	ANNO 2014
DECR. 1581/07 RECUPERO P.O. FASANO CAUSA TERREMOTO	195		195	0
TOTALE	**195**		**195**	**0**

Nel corrente esercizio il residuo Credito di Euro 195/1000 da Regione Lombardia- Dipartimento Protezione Civile – Ufficio Opere Pubbliche d'emergenza è stato iscritto nella voce "Altri Crediti"

Titoli

RL S.C.R.I.B.A.

Non risultano iscrizioni di Bilancio alla voce titoli

RIMANENZE

Rimanenze di materiale sanitario e non sanitario

In elazione all'andamento sia economico sia di volume dell'attività sanitaria, così come attualmente espresso nel Bilancio , l'Azienda ha attivato dei percorsi di contenimento dei costi principalmente attraverso:

- avvio e il potenziamento delle gare aggregate;
- interventi migliorativi sulla struttura e l'organizzazione della logistica;
- miglioramento del monitoraggio dei consumi di materiale sanitario.

La Direzione Sanitaria e i principali professionisti sanitari aziendali sono stati pienamente coinvolti al fine di condividere e attuare le strategie di contenimento.

Per questa categoria sono previste le seguenti tipologie:

- B.I.1 Rimanenze di materiale sanitario
- B.I.2 Rimanenze di materiale non sanitario

PRINCIPALI INFORMAZIONI delle movimentazioni dell'esercizio

Di seguito si rappresenta il dettaglio delle variazioni delle rimanenze di magazzino rilevate al 31.12.2014 rispetto a quelle rilevate al 31.12.2013:

RIMANENZE SCORTE SANITARIE	CONTO	RIMANENZE 2013	GIACENZE INIZIALI AL 01/01/2014 STAMPE AL 23/04/2015	RIMANENZE 2014	VARIAZIONE RIMANENZE	DI CUI RIMANENZE DI REPARTO
Farmaceutici: specialità medicinali	3.40.1.10	8.156.209,62	8.156.209,62	9.532.134,21	1.375.924,59	7.126.150,21
Farmaceutici: ossigeno	3.40.1.11	16.797,19	16.797,19	85.368,96	68.571,77	718,05
gas medicali	3.40.1.12	33.571,82	33.571,82	44.616,24	11.044,42	7.993,44
Emoderivati (ex emoderivati da CRCC)	3.40.1.14	158.798,20	158.798,20	333.605,87	174.807,67	56.960,57
emoderivati	3.40.1.15	187.704,29	187.704,29	187.431,91	- 272,38	113.320,74
prodotti dietetici	3.40.1.18	18.712,95	18.712,95	14.486,76	- 4.226,19	5.205,56
Mat per prof igien sanit: vaccini	3.40.1.25	25.293,47	25.293,47	39.064,15	13.770,68	39.064,15
materiali diagnostici - CND W	3.40.1.30	1.454.656,39	1.454.656,39	1.540.220,06	85.563,67	1.490.106,82
materiali diagnostici - CND Z	3.40.1.35	1.191.056,29	1.191.056,29	974.085,98	- 216.970,31	940.546,26
pres chir mat san CND: ABCDGHKLMNQRSTUVY	3.40.1.40	2.781.411,85	2.781.411,85	2.917.610,32	136.198,47	2.390.061,25

RLS.C.R.I.B.A.

dispos x appar cardiocircolatorio CND C	3.40.1.41	975.740,40	975.740,40	739.705,55	- 236.034,85	709.158,05
dispos med mat endoprot n.a. CND P AO IRCCS	3.40.1.50	809.936,78	809.936,78	627.737,56	- 182.199,22	627.737,56
disp med imp att endoprot CND J AO IRCCS	3.40.1.51	773.663,82	773.663,82	783.093,42	9.429,60	783.093,42
disp med mater emodialisi CND F	3.40.1.55	368.778,25	368.778,25	357.684,15	- 11.094,10	85.175,99
farm: spec med senza AIC	3.40.1.7	295.772,55	295.772,55	307.284,28	11.511,73	250.913,84
farm: galen e altri med S/AIC	3.40.1.8	8.885,87	8.885,87	11.488,16	2.602,29	1.639,81
altri beni e prod.san. Senza rep e/o cnd	**3.40.1.80**				**-**	**-**
sangue ed emocomponenti	3.40.1.60	324.456,00	324.456,00	**588.975,63**	264.519,63	-
TOTALE		**17.581.445,74**	**17.581.445,74**	**19.084.593,21**	**1.503.147,47**	**14.627.845,72**
		17.256.989,74	17.256.989,74	18.495.617,58	1.238.627,84	14.627.845,72

RIMANENZE SCORTE NON SANITARIE	**CONTO**	**RIMANENZE 2013**	**GIACENZE INIZIALI AL 01/01/2014 STAMPE AL 23/04/2015**	**RIMANENZE 2014**	**VARIAZIONE RIMANENZE**	**DI CUI RIMANENZE DI REPARTO**
prodotti alimentari	3.40.3.10	26.612,19	26.612,19	45.418,11	18.805,92	5.245,71
mat. Guardaroba pulizia, conviv. In genere	3.40.3.20	286.695,34	286.695,34	287.144,12	448,78	36.484,77
art. tec.x manut. Eseguite in economia	3.40.3.30	333.374,68	333.374,68	328.155,11	- 5.219,57	21,06
cancelleria e stampati	3.40.3.40	341.161,59	341.161,59	297.318,42	- 43.843,17	76.680,36
carburante e combustibili	3.40.3.55		-	-	-	-
mat. Manut. Rip.att.tec scienze sanit.	3.50.3.64	41.006,23	41.006,23	359,59	- 40.646,64	-
mat per manut e ripar att tecnico econ	3.40.3.66	1.953,47	1.953,47	-	- 1.953,47	-
altro materiale per manut e riparazioni	3.40.3.72	936,96	936,96	-	- 936,96	-
altri beni non sanitari	3.40.3.80	15.744,95	15.744,95	18.010,71	2.265,76	29,19
acq.mat.vario di cons.e altri prod.econ.	3.40.3.90	200.804,78	200.804,78	156.718,92	- 44.085,86	33.153,42
TOTALE		**1.248.290,19**	**1.248.290,19**	**1.133.124,98**	**- 115.165,21**	**151.614,51**
TOTALE COMPLESSIVO		**18.829.735,93**	**18.829.735,93**	**20.217.718,19**	**1.387.982,26**	**14.779.460,23**
TOTALE SENZA CONTO SANGUE		**18.505.279,93**	**18.505.279,93**	**19.628.742,56**	**1.123.462,63**	**14.779.460,23**

Rimanenze di magazzino

RIMANENZE MAGAZZINO SCORTE SANITARIE	**CONTO**	**RIMANENZE MAGAZZINO 2013**	**RIMANENZE MAGAZZINO 2014**	**VARIAZIONE RIMANENZE MAGAZZINO 2014-2013**
Farmaceutici: specialità medicinali	3.40.1.10	2.046.746,53	2.405.984,00	359.237,47
Farmaceutici: ossigeno	3.40.1.11	16.026,99	84.650,91	68.623,92
gas medicali	3.40.1.12	23.293,64	36.622,81	13.329,17
Emoderivati (ex emoderivati da CRCC)	3.40.1.14	109.728,00	276.645,30	166.917,30
emoderivati	3.40.1.15	48.167,26	74.111,18	25.943,92
prodotti dietetici	3.40.1.18	11.233,80	9.281,19	- 1.952,61

R.L.S.C.R.I.B.A.

Mat per prof igien sanit: vaccini	3.40.1.25	-		-
materiali diagnostici - CND W	3.40.1.30	61.005,63	50.113,24	- 10.892,39
materiali diagnostici - CND Z	3.40.1.35	30.836,54	33.539,72	2.703,18
pres chir mat san CND: ABCDGHKLMNQRSTUVY	3.40.1.40	453.116,35	527.549,07	74.432,72
dispos x appar cardiocircolatorio CND C	3.40.1.41	19.024,88	30.547,49	11.522,61
dispos med mat endoprot n.a. CND P AO IRCCS	3.40.1.50	-		-
disp med imp att endoprot CND J AO IRCCS	3.40.1.51			-
disp med mater emodialisi CND F	3.40.1.55	284.832,68	272.508,16	- 12.324,52
farm: spec med senza AIC	3.40.1.7	31.217,78	56.370,44	25.152,66
farm: galen e altri med S/AIC	3.40.1.8	7.784,31	9.848,35	2.064,04
sangue ed emocomponenti	3.40.1.60	324.456,00	588.975,63	264.519,63
TOTALE		**3.467.470,39**	**4.456.747,49**	**989.277,10**
SENZA CONTO SANGUE		3.143.014,39	3.867.771,86	724.757,47

RIMANENZE MAGAZZINO SCORTE NON SANITARIE	**CONTO**	**RIMANENZE MAGAZZINO 2013**	**RIMANENZE MAGAZZINO 2014**	**VARIAZIONE RIMANENZE MAGAZZINO 2014-2013**
prodotti alimentari	3.40.3.10	20.529,73	40.172,39	19.642,66
mat. Guardaroba pulizia, conviv. In genere	3.40.3.20	245.058,98	250.659,35	5.600,37
art. tec.x manut. Eseguite in economia	3.40.3.30	328.212,01	328.134,05	- 77,96
cancelleria e stampati	3.40.3.40	256.549,10	220.638,06	- 35.911,04
carburante e combustibili	3.40.3.55		-	-
mat. Manut. Rip.att.tec scienze sanit.	3.50.3.64	103,42	359,59	256,17
mat per manut e ripar att tecnico econ	3.40.3.66	-	-	-
altro materiale per manut e riparazioni	3.40.3.72	-	-	-
altri beni non sanitari	3.40.3.80	15.586,06	17.981,51	2.395,45
acq.mat.vario di cons.e altri prod.econ.	3.40.3.90	182.765,32	123.565,49	- 59.199,83
TOTALE		**1.048.804,62**	**981.510,44**	**- 67.294,18**

TOTALE COMPLESSIVO		**4.516.275,01**	**5.438.257,93**	**921.982,92**
TOTALE SENZA CONTO SANGUE		**4.191.819,01**	**4.849.282,30**	**657.463,29**

Le rimanenze di magazzino, valorizzate al costo medio ponderato, registrano complessivamente un aumento del 20.42% passando da € 4.516mila dell'anno 2013 a € 5.438mila dell'anno 2014. Nello specifico le scorte sanitarie aumentano del 28.53% passando da € 3.467mila del 2013 a € 4.456mila del 2014. Le scorte non sanitarie subiscono invece un decremento del 6.39% passando da € 1.049mile nel 2013 a € 982mila nel 2014, si evidenzia in particola modo il decremento del materiale di cancelleria e stampati.

Rimanenze di reparto

Di seguito si rappresenta il dettaglio delle variazioni delle scorte di reparto rilevate al 31.12.2014 rispetto a quelle rilevate al 31.12.2013:

RL S.C.R.I.B.A.

RIMANENZE DI REPARTO SCORTE SANITARIE	CONTO	RIMANENZE 2013	RIMANENZE 2014	VARIAZIONE RIMA-NENZE 2014-2013
Farmaceutici: specialità medicinali	3.40.1.10	6.109.463,09	7.126.150,21	1.016.687,12
Farmaceutici: ossigeno	3.40.1.11	770,20	718,05	- 52,15
gas medicali	3.40.1.12	10.278,18	7.993,44	- 2.284,74
Emoderivati (ex emoderivati da CRCC)	3.40.1.14	49.070,20	56.960,57	7.890,37
emoderivati	3.40.1.15	139.537,03	113.320,74	- 26.216,29
prodotti dietetici	3.40.1.18	7.479,14	5.205,56	- 2.273,58
Mat per prof igien sanit: vaccini	3.40.1.25	25.293,47	39.064,15	13.770,68
materiali diagnostici - CND W	3.40.1.30	1.393.650,76	1.490.106,82	96.456,06
materiali diagnostici - CND Z	3.40.1.35	1.160.219,74	940.546,26	- 219.673,48
pres chir mat san CND: ABCDGHKLMNQRSTUVY	3.40.1.40	2.328.295,50	2.390.061,25	61.765,75
dispos x appar cardiocircolatorio CND C	3.40.1.41	956.715,52	709.158,05	- 247.557,47
dispos med mat endoprot n.a. CND P AO IRCCS	3.40.1.50	809.936,78	627.737,56	- 182.199,22
disp med imp att endoprot CND J AO IRCCS	3.40.1.51	773.663,82	783.093,42	9.429,60
disp med mater emodialisi CND F	3.40.1.55	83.945,57	85.175,99	1.230,42
farm: spec med senza AIC	3.40.1.7	264.554,78	250.913,84	- 13.640,94
farm: galen e altri med S/AIC	3.40.1.8	1.101,56	1.639,81	538,25
sangue ed emocomponenti	3.40.1.60		-	-
TOTALE		**14.113.975,34**	**14.627.845,72**	**513.870,38**

prodotti alimentari	3.40.3.10	6.082,46	5.245,71	- 836,75
mat. Guardaroba pulizia, conviv. In genere	3.40.3.20	41.636,35	36.484,77	- 5.151,58
art. tec.x manut. Eseguite in economia	3.40.3.30	5.162,66	21,06	- 5.141,60
cancelleria e stampati	3.40.3.40	84.612,49	76.680,36	- 7.932,13
mat. Manut. Rip.att.tec scienze sanit.	3.50.3.64	40.902,81	-	- 40.902,81
mat per manut e ripar att tecnico econ	3.40.3.66	1.953,47	-	- 1.953,47
altro materiale per manut e riparazioni	3.40.3.72	936,96	-	- 936,96
altri beni non sanitari	3.40.3.80	158,89	29,19	- 129,70
acq.mat.vario di cons.e altri prod.econ.	3.40.3.90	18.039,46	33.153,42	15.113,96
TOTALE		**199.485,55**	**151.614,51**	**- 47.871,04**
TOTALE COMPLESSIVO		**14.313.460,89**	**14.779.460,23**	**465.999,34**

Il valore indicato è stato determinato attraverso una rigorosa quantificazione e valorizzazione di tutte le giacenze presso i reparti resasi necessaria al fine di meglio monitorare i consumi di reparto. Le rimanenze di reparto, sempre valorizzate al costo medio ponderato, nel complesso registrano un aumento del 3.26% passando da € 14.313mila nel 2013 a € 14.779mila nel 2014.

RESCRIBA

Si precisa altresì che, in chiusura , conseguentemente all'allungamento della pausa natalizia da parte delle Ditte Fornitrici superiore rispetto al decorso esercizio 2013 l'Azienda è stata costretta ad incrementare gli acquisti del mese di dicembre per somministrazioni da effettuare nella prima quindicina di gennaio 2015.
Tale incremento è rilevabile principalmente sui farmaci e sui Dispositivi per apparato cardiocircolatorio.

CREDITI

Relativamente alla rilevazione dei crediti l' Azienda ha proceduto come da indicazioni regionali nella corretta esposizione delle varie componenti della nota integrativa tabellare.

Fondo svalutazione Crediti

In ottemperanza alle indicazioni contenute nella Circolare H1.2012.15609 del 16.5.2012 l'Azienda ha costituito Fondo Svalutazione Crediti secondo i criteri definiti in sede regionale .

Sono stati predisposti schema svalutazione crediti e piano svalutazione crediti in nota integrativa Pag.203-208.

Crediti v/altri

Voce riferite alle ASL .

PASSIVO

PATRIMONIO NETTO

Fondo per Rischi

Fondo rischi per oneri
Nell'ambito del Fondo rischi per oneri è ricompreso l'utilizzo dei fondi per risarcimenti assicurativi sulla responsabilità civile. Il Fondo presenta la seguente evoluzione:

TABELLA UTILIZZO FONDO ACCANTONAMENTO SINISTRI anno 2014

		FONDO AL 31/12/2013	ACCANT. 31/12/2014	UTILIZZO anno 2014	FONDO al 31/12/2014
3.67.1.53	AUTOASSICURAZIONI	580.324,54	1.865.418,09	2.445.742,63	-
3.67.1.54	FARO ASSICURAZIONI	1.197.307,00	903.802,18	966.109,18	1.135.000,00
3.67.1.56	FRANCHIGIA AM TRUST	1.603.058,50	320.779,73	1.318.967,00	604.871,23
		3.380.690,04	**3.090.000,00**	**4.730.818,81**	**1.739.871,23**

Le liquidazioni dei singoli sinistri sono state rendicontate ai competenti Servizi della DG Salute.

Voce "3.20.20.50.000.000.00.000" B.II.5) Altri fondi rischi

Non risultano iscrizioni di Bilancio sul rigo sopraevidenziato.

BLS.C.R.I.B.A.

Nella Voce di CE "Altri accantonamenti per rischi " non è stato esposto alcun valor e nella voce di CE "Altri accantonamenti " è stato esposto l'accantonamento di Euro 11/1000 per interessi di mora non essendo previsto nelle specifiche righe di nota integrativa.

Quote inutilizzate di contributi

Fondi Per accantonamento contributi

IL fondo presenta al 31.12.2014 una consistenza di Euro 3.873/1000 , nel corso dell'esercizio sono stati effettuati accantonamenti per Euro 2.253/1000 e utilizzi per Euro 1.963/1000-. Relativamente al dettaglio si veda modello contributi vincolati e dettaglio costi Ce nisan colonna contributi

Altri Fondi per oneri e spese

ALTRI FONDI PER ONERI E SPESE

FONDO ACCANTONAMENTO INTERESSI DI MORA

L'Azienda ha rilevato al 31.12.2014 tutte le fatture emesse dalle Ditte Fornitrici a titolo di in-teressi di mora. Il valore del Fondo accantonato pari ad Euro 64 mila , rappresenta la prudenziale previsione di ulteriori oneri addebitabili.

FONDO ACCANTONAMENTO Legge 122 del 30 luglio 2010 artt. 6 e 9 e L.r. 19/2010 art. 2, comma 3.

L'Azienda nel corso dell'esercizio 2014 ha utilizzato Euro 160/1000 per investimenti, il fondo residuo al 31/12/2014 è pari a Euro 34/1000

DEBITI

Come da indicazioni regionali l'Azienda ha proceduto alla corretta esposizione dei debiti nelle singole colonne e righi di nota integrativa.

Conti d'Ordine

Descrizione	*Valore al 31/12/2013*	*Valore al 31/12/2014*	*Variazione*	*Variaz.%*	*note*
Garanzie ricevute	97.917	59.263	*-38.654*	*-39,47*	Fideiussioni C/gare acquisto beni e servizi
Beni di terzi in uso	60.558	61.216	*658*	*1,08*	Beni risultanti dal Registro Cespiti Aziendale
Beni di terzi c/PF1	23.956	21.564	*-2.392*	*-9,98*	Canone Fisso Pf1
Beni di terzi c/PF2	36.458	37.618	*1.160*	*3,18*	Valore Beni alienati c/pf2 vedi relazione

RI.S.C.R.I.B.A.

	120.972	120.398	*-574*	*-1,43*	
Altri impegni assunti		607	*607*	*100*	Verifiche NOC 1998-2002
Totale	**218.889**	**180.268**	**-38.621**	***-17,64***	

Nell'ambito dei conti d'ordine sono stati iscritti:

€ 59.263 relativamente alle garanzie bancarie e alle fideiussioni delle ditte appaltatrici

€ 119.238 relativamente ai Beni di Terzi presenti in Azienda:

Il Valore di € 61.216 è stato desunto dal Registro Cespiti nell'apposita sezione "Beni di terzi".

Il Valore di € 21.564 rappresenta il debito residuo quota capitale dell'Immobile realizzato in P.F1.

Il Valore di € 37.618 rappresenta il valore dei beni alienati in conto PF2 che aggiornato con il valore della vendita di Breda Belpietro di Euro 1.160/1000

€ 607 relativamente ai controlli NOC 1998/2002 piano di rateizzazione

VERIFICA COERENZA MODELLO LA/CE

Non si evidenziano disallineamenti

Altre precisazioni

L'Azienda ha proceduto in sede di Bilancio d'esercizio 2014 alla corretta compilazione della nota integrativa descrittiva che sarà integrata con le suesposte osservazioni.

TABELLA 70

A) L'Azienda ha proceduto alla corretta compilazione della Tabella 70 con l'indicazione dei Valori in Euro/1000

B) L'Azienda ha proceduto alla rettifica del numero dei contingenti riferiti alla colonna del personale universitario allineato con i dati riportati sul Conto Annuale

C)Con riferimento all'importo della Voce Prestazioni aggiuntive si precisa che l'importo stanziato è destinato alle finalità indicate dalla Legge 1 del 8 gennaio 2002.

D)Con riferimento alla Voce altre indennità si dettaglia l'importo di Euro 48/1000

RLS.C.R.I.B.A.

Si dettaglia di seguito l'importo di Euro 48/1000 (indennità e rimborsi a vario titolo) iscritto nel modello A come altre indennità:

Comparto Euro 40/1000

Incentivo alla Progettaz. Ex Legge Merloni	Euro	1/1000
Spese legali/risarcimento danni	Euro	14/1000
Attività sportello contratti art. 9 codice appalti	Euro	25/1000

Dirigenza medica Euro 6/1000

Spese legali/risarcimento danni	Euro	6/1000

Dirigenza SPTA Euro 2/1000

Indennità trasferta e missione(rettifica)	Euro	2/1000

F.to Il Responsabile Economico Finanziario Dr.ssa Loredana Fratti ai sensi del D.Lgs. n. 39/93

RLS.C.R.I.B.A.

Azienda Ospedaliera

Codice azienda

954

Regione Lombardia

BILANCIO D'ESERCIZIO 2014

Relazione sulla Gestione

RLS.C.R.I.B.A.

Sommario

1. Criteri generali di predisposizione della relazione sulla gestione 3
2. Criteri generali sul territorio servito, sulla popolazione assistita e sull'organizzazione dell'azienda 3
2.1 Presentazione dell'azienda 3
2.2 Mission 3
2.3 Organizzazione 4
3. Generalità sulla struttura e l'organizzazione dei servizi 8
3.1 Situazione territoriale e demografica 8
3.2 Assistenza ospedaliera 8
4. L'attività del periodo 10
4.1 L'attività complessiva 10
4.2 L'attività ospedaliera 15
4.3 L'attività ambulatoriale 15
4.4 Le altre attività 16
5. La gestione economico-finanziaria dell'azienda 24
5.1 La sintesi del bilancio e la relazione sul grado di raggiungimento degli obiettivi economico-finanziari 24
5.2 Il confronto dei Conti Economici Consuntivo e Preventivo e relazione sugli scostamenti 26
5.3 La relazione sui costi per livelli essenziali di assistenza e relazione sugli scostamenti.. 29
6. Fatti di rilievo avvenuti dopo la chiusura dell'esercizio 30

RLS.C.R.I.B.A.

1. Criteri generali di predisposizione della relazione sulla gestione

La presente relazione sulla gestione, che correda il bilancio di esercizio 2012 è stata redatta facendo riferimento alle disposizioni del D.Lgs. 118/11, ovvero facendo riferimento al Codice Civile e ai Principi Contabili Nazionali (OIC), fatto salvo quanto difformemente previsto dallo stesso D.Lgs. 118/11.

La presente relazione sulla gestione, in particolare, contiene tutte le informazioni minimali richieste dal D.Lgs. 118/2011. Fornisce inoltre tutte le informazioni supplementari, anche se non specificamente richieste da disposizioni di legge, ritenute necessarie a dare una rappresentazione esaustiva della gestione sanitaria ed economico-finanziaria dell'esercizio 2014.

2. Criteri generali sul territorio servito, sulla popolazione assistita e sull'organizzazione dell'azienda

In questa sezione sono presentate le informazioni e i dati riguardanti:

- la presentazione dell'azienda
- la mission
- l'organizzazione

2.1 Presentazione dell'azienda

L'A.O. Spedali Civili di Brescia, costituita a seguito della D.C.R. 18/11/97 n.VI/742, dispone – in virtù dell'art.3 del D.Lgs.vo 502/92 e successive modifiche e della L.R. 31/97 – di personalità giuridica pubblica e di autonomia imprenditoriale che persegue i fini istituzionali di tutela e promozione della salute degli individui e della collettività.
Dal 1985 è sede di riferimento delle attività formative per medici, odontoiatri e operatori delle professioni sanitarie dell'Università degli Studi di Brescia che si svolgono nei reparti convenzionati, nell'ambito della Convenzione esistente tra Regione Lombardia e Facoltà di Medicina e Chirurgia della stessa Università.

L'A.O. Spedali Civili (codice fiscale n.00298840174, partita IVA n.01109200178) ha sede legale in Brescia – P.le Spedali Civili n.1.
L'Azienda adotta come proprio logo lo stemma degli Spedali Civili di Brescia, simbolo della più antica struttura di assistenza spedalizzata dei cittadini bresciani e cioè dell'Hospitale Magnum di Brescia.

2.2 Mission

L'A.O. Spedali Civili di Brescia persegue i fini istituzionali di tutela e promozione della salute degli individui e della collettività; la sua organizzazione ed il suo funzionamento sono disciplinati dal piano di organizzazione aziendale.
Attenzione particolare è riservata al proficuo rapporto di collaborazione tra azienda ospedaliera e Università. L'Azienda "Spedali Civili" è struttura sanitaria di riferimento nell'ambito della convenzione esistente tra Regione Lombardia e Facoltà di Medicina dell'Università degli Studi di Brescia e per numerose scuole di specializzazione; vengono pertanto svolte le principali attività didattiche e di ricerca che rientrano nei compiti istituzionali della Facoltà di Medi-

RLS.C.R.I.B.A.

cina: la ricerca sanitaria rappresenta un vero e proprio investimento per la salute dei cittadini e per garantire ai cittadini una sanità di alto livello. E' inoltre struttura accreditata per i seguenti corsi di laurea delle professioni sanitarie: Infermieri, Fisioterapisti, Tecnici di Radiologia, Tecnici di Laboratorio, Ostetriche, Igienisti dentali, Tecnici della Riabilitazione Psichiatrica, Dietiste e Assistenti sanitarie. Il corso di laurea in Tecnici della prevenzione per l'ambiente e Luoghi di Lavoro, ha visto, nell'anno accademico 2014/2015 il passaggio dell'accreditamento dall'A.O. all'ASL di Brescia.

I principi ispiratori, le finalità ed i valori espressi nel Piano Organizzativo Aziendale testimoniano attenzione e sensibilità nei confronti del cittadino, che rappresenta la centralità del sistema, nei confronti dell'ambiente esterno e della società civile, e si traducono in una ricerca costante della qualità delle prestazioni e del servizio erogato, attenzione allo sviluppo e al monitoraggio dei processi gestionali, continuo miglioramento delle performance secondo parametri di efficacia, appropriatezza, qualità ed efficienza; valorizzazione e responsabilizzazione di tutto il personale sugli obiettivi aziendali, formazione; flessibilità organizzativa, definita in base ai bisogni sanitari e assistenziali del cittadino-cliente.

2.3 Organizzazione

L'organizzazione e le attività aziendali devono quindi garantire l'erogazione delle prestazioni essenziali ed appropriate previste dagli atti di programmazione, lo sviluppo del sistema qualità dell'Azienda Ospedaliera, la massima accessibilità e la libertà di scelta per i cittadini, l'equità delle prestazioni per gli utenti, l'ottimizzazione delle risorse, l'integrazione ed il raccordo istituzionale con gli enti locali e con le organizzazioni sanitarie e del volontariato.
L'Azienda Ospedaliera si dota pertanto di una struttura organizzativa e di sistemi di gestione improntati alla flessibilità, valorizzando le competenze presenti a tutti i livelli di responsabilità, definendo risultati attesi e contribuendo in ogni modo a generare un clima aziendale positivo

All'Azienda fanno capo le seguenti strutture:

A) Presidi Ospedalieri:
- P.O. Spedali Civili Brescia
- P.O. Ospedale dei Bambini –
- P.O. Ospedale di Gardone V.T.
- P.O. Ospedale di Montichiari

B) Presidio Ambulatoriale
- Poliambulatori Territoriali (Poliambulatorio di Via Corsica n.145 – Brescia - Poliambulatorio di Via Biseo n.17 – Brescia - Poliambulatorio di Via Marconi n.26 – Brescia)

C) Strutture ambulatoriali:
- Poliambulatorio di Via Pietro Dal Monte n.46 – Brescia
- Struttura di Via Nikolajewka n.11/13 – Brescia

D) Dipartimento di Salute Mentale:
- U.O.P. n.22 di Brescia
- U.O.P. n.23 di Montichiari
- U.O.P. n.20 di Gardone V.T.,
- nonchè le diverse strutture che afferiscono agli anzidetti presidi (Poli territoriali e ambulatori Neuropsichiatria Infanzia e Adolescenza dell'Ospedale dei Bambini, Centri Psico-Sociali, Centri Residenziali Terapeutici, Centri Diurni, Comunità Protette del Dipartimento di Salute Mentale, ecc.).

RI S.C.R.I.B.A.

ORGANIGRAMMA DIREZIONE AZIENDALE

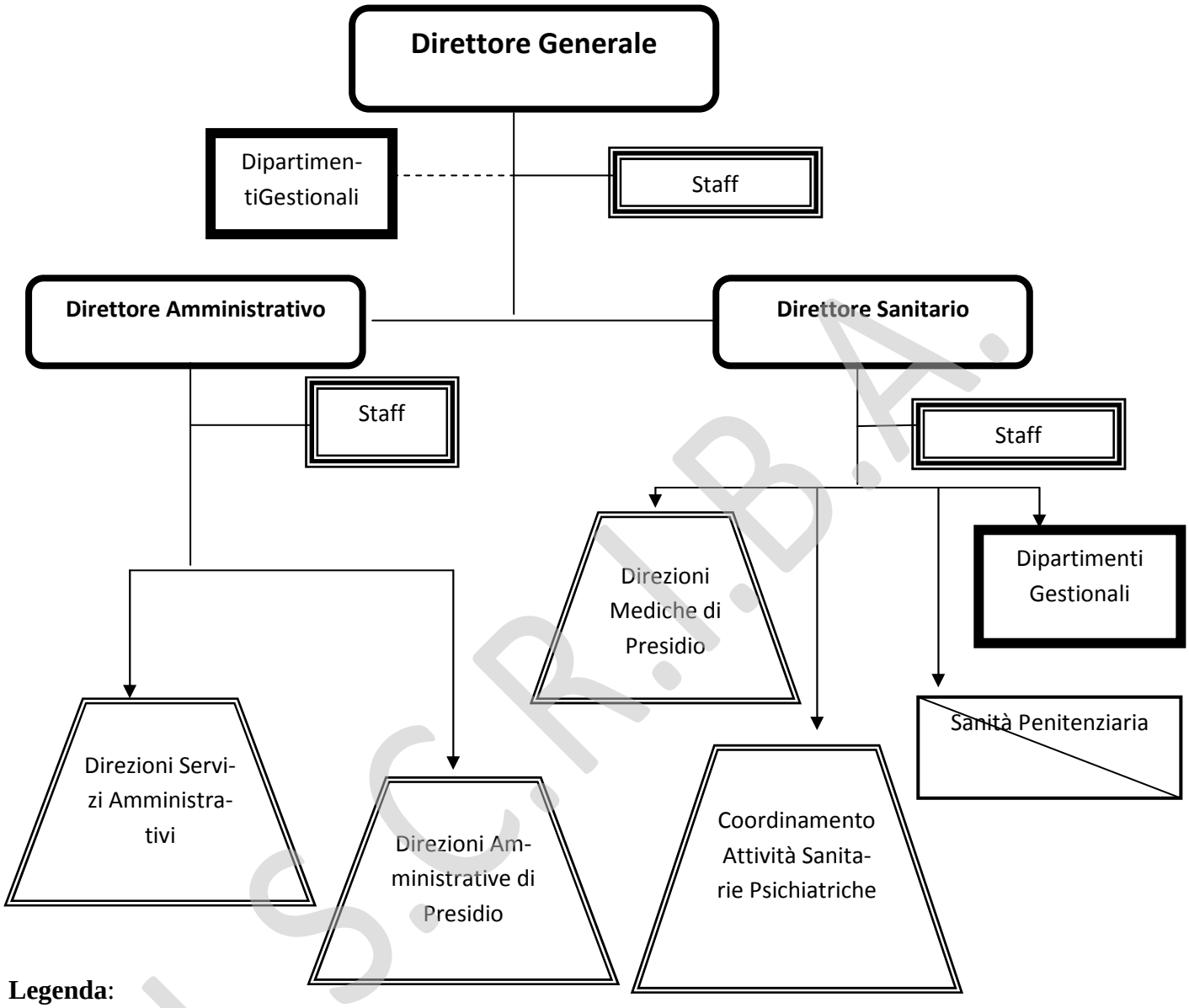

Legenda:

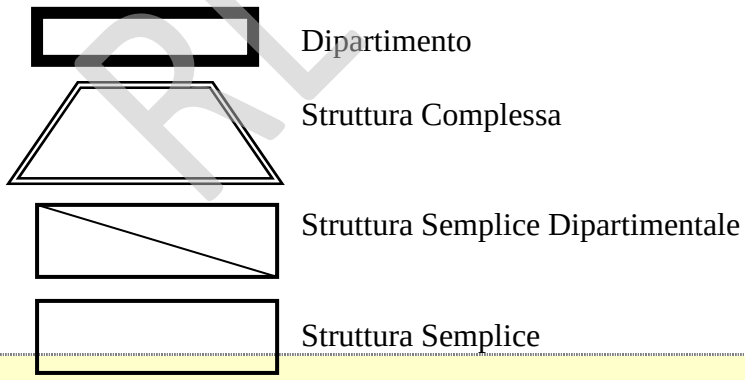

Generalità sulla struttura e sull'organizzazione dei servizi
Le dimensioni aziendali ed il bacino di riferimento dell'AO Spedali Civili impongono una caratterizzazione dell'offerta di servizi sanitari erogati ampia e sempre più specialistica, di qualità e all'avanguardia: ciò impone un'organizzazione in sviluppo costante, che garantisca qualità delle prestazioni e del servizio erogato, risorse formate e motivate ed attenzione ai bisogni, nella consapevolezza della complessità gestionale che quotidianamente si affronta.

RL S.C.R.I.B.A.

Il perseguimento della qualità, efficacia, sicurezza ed appropriatezza delle prestazioni deve avvenire in una ricerca di contenimento dei costi, con contestuale mantenimento di una gestione efficiente dei servizi.

La logica di 'sistema' si percorre sviluppando processi trasversali e attivando una flessibilità gestionale organizzativa che deve accompagnare la costruzione della 'rete sanitaria'. Da qui lo sviluppo di sistemi di gestione quali clinical governance, ICT, telemedicina, HTA, accreditamento e appropriatezza, servizi volti al miglioramento della presa in carico del cittadino e di sistemi di controllo quali controllo di gestione, qualità e gestione del rischio, internal auditing, Codice Etico e Codice Comportamentale.
Il mandato di efficientizzazione degli assetti gestionali e di riduzione del numero globale delle strutture ha comportato un'opportuna rivisitazione dell'organizzazione generale aziendale, che si è tradotta in una sostanziale diminuzione di strutture e ridisegno delle stesse.
La logica organizzativa è quella del dipartimento gestionale interpresidio, con unica eccezione per l'Ospedale dei Bambini le cui strutture afferiscono alla Direzione Medica dello stesso e appartengono al dipartimento funzionale pediatrico.
L'A.O. si struttura pertanto in 13 dipartimenti sanitari gestionali ed un dipartimento sanitario funzionale.
Tutte le strutture individuate dall'organizzazione aziendale proposta corrispondono ai requisiti di cui alle Linee Guida Regionali.
Il Piano Organizzativo definito nel 2013 è stato adottato percorrendo criteri di costante ricerca di miglioramento dell'efficacia ed efficienza dei livelli produttivi.

La struttura organizzativa dell'Azienda Ospedaliera prevede le seguenti articolazioni:
- i presidi ospedalieri e Poliambulatorio Territoriale,
- i dipartimenti gestionali;
- i dipartimenti funzionali
- le strutture extradipartimentali
- le strutture complesse;
- le strutture semplici a valenza dipartimentale;
- le strutture semplici con autonomia funzionale.

Dalla direzione strategica aziendale dipendono sia i presidi sia i dipartimenti.
Questo genera un modello matriciale nel quale i responsabili dei presidi e dei dipartimenti si confrontano direttamente con la direzione strategica e partecipano attraverso il Collegio di Direzione alla costruzione della strategia aziendale e alla sua attuazione. Sulla base delle strategie definite la direzione aziendale individua le risorse che vengono negoziate e conseguentemente assegnate ai presidi e ai dipartimenti gestionali.
Ai dirigenti responsabili di struttura complessa e di centri di responsabilità sono conferiti per delega poteri di gestione finanziaria, tecnica e amministrativa, mediante l'esercizio di autonomi poteri di organizzazione delle risorse umane, strumentali, di controllo e di correlata spesa. A tutti i dirigenti responsabili di struttura complessa compete il potere organizzatorio interno che viene assicurato con la distribuzione di competenze.
Lo strumento di Budget dell'Azienda Ospedaliera è un sistema operativo che, attraverso la Responsabilizzazione dei Dirigenti in ordine a predeterminati livelli di attività, di costi e dalla assegnazione agli stessi delle risorse necessarie per conseguire i risultati attesi, tende ad assicurare il raggiungimento degli Obiettivi Aziendali, fissati dall'Alta Direzione. L'attribuzione dei livelli di produzione e di costo, che costituiscono gli "Obiettivi" del Dipartimento e/o delle Strutture Complesse e Dipartimentali, avviene attraverso un processo di Negoziazione.
I Centri di responsabilità e i centri di costo sono individuati dalla Direzione Generale periodicamente.

Presidi Aziendali
I Presidi Ospedalieri, articolazioni organizzative dell'Azienda Ospedaliera, con autonomia gestionale e economico finanziaria, con contabilità separata all'interno dell'azienda , sono strutture tecnico-funzionali complesse, organizzate e gestite in forma integrata, destinate alla erogazione dell'assistenza ospedaliera sia in forma di ricovero (ordinario o diurno) che in forma ambulatoriale.
Nel presidio si integrano funzionalmente Direzioni mediche, Direzioni amministrative e SITR al fine di garantire la continuità dell'attività presidiale.

Dipartimenti Gestionali e Funzionali
I Dipartimenti Gestionali sono strutture aziendali cui afferiscono più strutture complesse. Sono caratterizzati dall'uso integrato delle risorse e dall'attribuzione di un budget dipartimentale. Si riconducono gerarchicamente alla Direzione Strategica ed hanno valenza aziendale.
I Dipartimenti Funzionali sono aggregazioni di strutture totalmente indipendenti fra di loro al fine di assicurare continuità diagnostica e terapeutica ai pazienti, non hanno collocazione gerarchica e non contrattano obiettivi di budget.

R.I.S.R.I.B.A.

Le strutture extradipartimentali

Le strutture extradipartimentali sono rappresentate da quelle strutture che non sono aggregate su base dipartimentale, ovvero le strutture poste in staff alle direzioni:

- Direzioni amministrative e sanitarie di Presidio e relativi staff
- Gli staff della Direzione Strategica

Le strutture complesse

Le strutture organizzative complesse sono articolazioni aziendali, in cui si concentrano competenze professionali e risorse (umane, tecnologiche e strumentali), finalizzate allo svolgimento di funzioni di amministrazione, di programmazione, di produzione e/o erogazione di prestazioni e/o servizi sanitari.

Sono costituite sulla base dell'omogeneità delle prestazioni e dei servizi erogati, dei processi gestiti e delle competenze specialistiche richieste.

Caratteristiche principali della struttura organizzativa complessa sono la flessibilità organizzativa e la compatibilità gestionale con la missione aziendale.

Strutture Semplici a Valenza Dipartimentale

Le strutture semplici a valenza dipartimentale sono strutture semplici che, in un'ottica di supporto trasversale al processo produttivo vengono collocate gerarchicamente alle dipendenze del Direttore del dipartimento e non di una struttura complessa del dipartimento stesso.

La caratteristica dipartimentale è legata alla necessità che le prestazioni erogate dalla struttura semplice siano disponibili per più strutture all'interno del dipartimento e non risultino un fattore limitante del processo produttivo.

Strutture Semplici

Costituisce struttura organizzativa semplice la componente organizzativa delle strutture complesse, dei dipartimenti o delle direzioni, che svolgono una funzione o un complesso di funzioni cui sono attribuiti livelli differenziati di autonomia funzionale o gestionale per ragioni organizzative, di efficienza o di specificità professionale.

La struttura Organizzativa prevista nel Piano Organizzativo approvato è la seguente:.

- n. 13 dipartimenti sanitari gestionali 'interpresidio
- DIPARTIMENTO DI ANESTESIA, RIANIMAZIONE, EMERGENZA, URGENZA
- DIPARTIMENTO CARDIOTORACICO
- DIPARTIMENTO CERVICO FACCIALE
- DIPARTIMENTO DI CHIRURGIA
- DIPARTIMENTO DI DIAGNOSTICA DI LABORATORIO
- DIPARTIMENTO DI DIAGNOSTICA PER IMMAGINI
- DIPARTIMENTO DI MEDICINA
- DIPARTIMENTO DI MEDICINA SPECIALISTICA
- DIPARTIMENTO DI ONCOLOGIA CLINICA
- DIPARTIMENTO OSTEOARTICOLARE
- DIPARTIMENTO OSTETRICO GINECOLOGICO
- DIPARTIMENTO DI SALUTE MENTALE
- DIPARTIMENTO DI SCIENZE NEUROLOGICHE E DELLA VISIONE
- n. 1 dipartimento funzionale (DIPARTIMENTO PEDIATRICO)
- n. 96 strutture complesse
- n. 224 strutture semplici

Particolare interesse è rivolto ai rapporti con il mondo esterno, rappresentato dalla totalità dei cittadini e delle associazioni, dalla Regione e dalle Istituzioni Locali, interesse che si traduce nell'attivazione di una forte relazione/comunicazione con il cittadino stesso, singolo o rappresentato da associazioni, e nella realizzazione delle politiche di programmazione regionale, nello sviluppo di attività sanitarie e di nuove modalità organizzative ed operative conformi alle indicazioni regionali.

Ai fini dell'attuazione del Piano Organizzativo Aziendale, nel corso dell'anno 2014, sono stati adottati provvedimenti di nomina di responsabilità di strutture dipartimentali, ed è stato definito l'assetto delle strutture semplici (incarichi 'B') ed incarichi C1.

Sono stati infine organizzati incontri propedeutici ad una modifica dell'assetto aziendale di cui al Piano Organizzativo approvato, in particolare collegati alla 'creazione' di un unico Laboratorio di Analisi, ovvero alla riunificazione delle varie attività in un'unica struttura.

R.E.C.R.I.B.A.

3. Generalità sulla struttura e l'organizzazione dei servizi

In questa sezione sono presentate le informazioni e i dati riguardanti:

- situazione territoriale e demografica
- assistenza ospedaliera

3.1 Situazione territoriale e demografica

Fanno capo all'Azienda cinque strutture Ospedaliere

-PRES.OSPEDAL.SPEDALI CIVILI BRESCIA
-P.O. MONTICHIARI- A.O. SPEDALI CIVILI
-PRESIDIO OSPEDALIERO GARDONE V.T.
-OSPEDALE DEI BAMBINI UMBERTO I - BRESCIA
-P.O. "U.O. CARDIOLOGIA RIABILITATIVA FASANO D/G"

3.2 Assistenza ospedaliera

3.1 Assistenza ospedaliera
L'azienda opera mediante 5 presidi. I posti letto sono pari a 2.282 unità (posti letto accreditati) e 1.671 (posti letto attivi), compresi 20 posti letto dell'U.O. SubAcuti.
Segue tabella riassuntiva con Posti Letto ordinari, Day Hospital, suddivisi per presidio.

Cod Presidio	Denominazione Presidio	TOTALE POSTI LETTO a CONTRATTO	TOTALE POSTI LETTO ATTIVI	di cui:	
				POSTI LETTO DH + DS a CONTRATTO	POSTI LETTO DH + DS ATTIVI
030159	P.O. MONTICHIARI- A.O. SPEDALI CIVILI	**185**	**131**	13	11
030162	PRESIDIO OSPEDALIERO GARDONE V.T.	**189**	**137**	5	5
030167	OSPEDALE DEI BAMBINI UMBERTO I - BRESCIA	**207**	**158**	15	14
030169	P.O. "U.O. CARDIOLOGIA RIABILITATIVA FASANO D/G"	**61**	**30**	-	-
030906	PRES.OSPEDAL.SPEDALI CIVILI BRESCIA	**1.640**	**1.215**	58	54
TOTALE POSTI LETTO A.O. SPEDALI CIVILI		**2.282**	**1.671**	91	84

I nuovi livelli assistenziali BIC e MAC vengono erogati con l'utilizzo di posti tecnici all'uopo individuati come di seguito schematizzato:

RL S.C.R.I.B.A.

POSTI TECNICI	MAC	BIC
PRESIDIO SPEDALI CIVILI	85	18
RIABILIT. CARDIOL. FASANO D/G	0	0
PRESIDIO OSPEDALE DEI BAMBINI	19	1
PRESIDIO GARDONE V. T.	4	3
PRESIDIO MONTICHIARI	10	4
TOTALE POSTI LETTO TECNICI MAC A.O.	118	26

Nel corso dell'anno 2014 è proseguita l'attività di implementazione della Macro attività Ambulatoriale Complessa (MAC) avviata nel 2012 a seguito della riconversione dal regime di day hospital dei 118 posti letto tecnici MAC.
In particolare è stata effettuata da parte di tutte le UU.OO. interessate, una importante conversione dell'attività assistenziale dal regime di Day Hospital verso il regime MAC o ambulatoriale che ha determinato una diminuzione degli accessi in DH del 22% passando da n° 6.207 nel 2013 a n° 4.842 nel 2014.
Per effetto di quanto sopra, nel corso del 2014 l'A.O. ha implementato in modo significativo l'attività in regime MAC rispetto all'anno 2013, erogando n° 42.634 accessi, suddivisi in 10 delle 12 diverse tipologie MAC, per un valorizzato complessivo pari a € 9.194.648 verso i 40.912 accessi valorizzati a € 9.963.905 del 2013, riportando un incremento del 4,21% sulla numerosità degli accessi mentre il valorizzato riporta una diminuzione pari al 7,72%.

Si evidenzia che il 62% della numerosità degli accessi totali erogati in MAC è rappresentato dai trattamenti chemioterapici onco-ematologici (pari al 63% del valorizzato).
Per quanto attiene al livello BIC, l'A.O. per il 2014 ha riportato un decremento pari al 3,7% in termini di quantità (n° 4.535 nel 2013 e n° 4.367 BIC nel 2014) e del 3,5% per quanto attiene il valorizzato (€5.097.818 nel 2013 e 4.916.646 nel 2014). Il fenomeno può essere legato alla riallocazione di alcune sale operatorie con la conseguente necessità di privilegiare l'attività di chirurgia maggiore contraendo i tempi/spazi dell'attività chirurgica minore (soprattutto per i Presidi Civile e Bambini). anche in ragione dell'attività mensile di monitoraggio, da parte dei NIC aziendali e del Servizio di Specialistica aziendale, dei casi gestiti in regime di Day Surgery caratterizzati da procedure BIC.
Per quanto attiene l'attività di degenza nel corso del 2014 si evidenzia una contrazione dell'attività più marcata per i DRG di tipo medico a fronte invece di una sostanziale tenuta dei DRG di tipo chirurgico, valutando complessivamente l'attività chirurgica in regime Ordinario e di Day Surgery.
Dichiarazione sulla coerenza dei dati esposti con i modelli ministeriali di rilevazione flussi:

MODELLO HSP 11 Anno 2014	I dati sul numero di strutture a gestione diretta e convenzionate sono coerenti con quelli complessivamente desumibili dai modelli HSP 11
MODELLO HSP 12 Anno 2014	I dati relativi ai posti letto dei presidi a gestione diretta sono coerenti con quelli riportati nel Modello HSP 12

Sistema dei controlli e flussi informativi

Prosegue per il 2014 l'attività del gruppo aziendale NIC (Nucleo Interno Controllo) che riunisce le professionalità di ogni Presidio (Servizi SDO/DRG) sotto la guida e responsabilità del Servizio Epidemiologico, Accreditamento e Flussi Sanitari in modo da uniformare e strutturare a livello aziendale le strategie di verifica / controllo / analisi della casistica di ricovero e cura.
E' stato consolidato con il Servizio Spedalità il servizio di consulenza-verifica appropriatezza ricoveri e copertura sanitaria dei cittadini stranieri, così come la procedura di gestione complessiva del flusso endoprotesi, debito informativo regionale trasmesso con cadenza mensile.
Nel corso del 2014 è stato formalizzato il gruppo NICA (Nucleo Interno Controllo Ambulatoriale) per il monitoraggio e controllo dell'appropriatezza dell'erogazione e corretta /completa rendicontazione dell'attività Ambulatoriale.

Sviluppo del Cronic Care Model

RL S.r.l.B.A.

E ' proseguito peri il 2013 il percorso formativo ed informativo nell'ambito del Cronic Care Model. Continua all'interno dell'Azienda il processo di educazione terapeutica ed il processo culturale di sensibilizzazione e formazione ai pazienti. Verrà costituito un apposito gruppo di lavoro composto da varie professionalità.

4. L'attività del periodo

In questa sezione sono presentate le informazioni e i dati riguardanti il confronto tra l'esercizio 2014 e il 2013:

- l'attività complessiva
- l'attività ospedaliera
- l'attività ambulatoriale
- le altre attività

4.1 L'attività complessiva

Sviluppo risorse umane

Nel rispetto delle normative viene rivolta particolare attenzione ad un governo equilibrato del costo del personale dipendente attraverso l'individuazione di indicatori numerici ed economici, confrontabili con standard regionali.

Nel 2014 è stata completata l'attuazione al nuovo Piano di Organizzazione Aziendale con lo sviluppo e il potenziamento del modello dipartimentale.

Sono in corso azioni progettuali per la razionalizzazione degli apparati amministrativi, attraverso la revisione dei modelli organizzativi e lo sviluppo dei sistemi informativi a supporto, avviando l'informatizzazione delle richieste di giustificativi di assenza per il settore Sanitario, con un a sperimentazione che riguarda i Presidi territoriali e i ruoli di responsabilità sanitari.

Particolare rilievo in un sistema rivolto allo sviluppo delle risorse umane riveste il sistema di valutazione aziendale.

Prosegue per il 2014 l'azione di consolidamento del sistema di valutazione sia attraverso la soluzione delle criticità emerse nel corso della sperimentazione, sia attraverso un sempre maggiore legame tra gli obiettivi individuali e il budget, in un sistema operativo attraverso il quale vengano coinvolti tutti gli operatori nei processi organizzativi presenti in azienda.

Anche nel 2014 la valutazione dell'area della dirigenza e di parte del comparto è stata supportata da un modulo dello stesso applicativo del controllo di gestione, a segnare l'importanza che l'Azienda attribuisce all'integrazione tra budget e sistema valutativo.

E' continuata l'azione formativa e di accompagnamento nei confronti dei valutatori sia sull'utilizzo del sistema ma soprattutto sulla valenza delle performance individuali, sul lavoro per obiettivi e sulla valorizzazione dei comportamenti e verrà affinato, anche attraverso il sistema informativo, il monitoraggio dello stato di avanzamento degli obiettivi mediante report quantitativi e qualitativi.

Per quanto riguarda le Risorse aggiuntive regionali, sono stati avviati e perseguiti i progetti in relazione agli accordi regionali vigenti.

Politica dei farmaci

R.I.S.C.R.I.B.A.

Le iniziative attuate sono coerenti con gli obiettivi inseriti nelle Regole 2014 della Regione Lombardia.
Sono state potenziate le attività integrate (con Direzioni sanitarie, Sistema qualità, Risk management) di prevenzione e sorveglianza delle infezioni correlate alla assistenza con verifiche specifiche su antibiotici e disinfettanti.
Sono stati intrapresi interventi per il miglioramento di qualità e appropriatezza nell'utilizzo dei principi farmacologici mediante:
- stesura dei PDT condivisi con l'ASL per la prescrizione/utilizzo delle eritropoietine e dei fattori stimolanti le colonie granulocitarie (G-CSF) a brevetto scaduto, nell'area della Nefrologia, Ematologia e Oncologia
- organizzazione di incontri coordinati dall'Asl di Brescia nell'A.O. per la promozione dell'appropriatezza, sicurezza e farmacovigilanza e l'uso dei biosimilari per tutte le Aziende ospedaliere e le case di cura accreditate dell'ASL di Brescia con la partecipazione dei medici specialisti delle varie branche, dei M.M.G., Farmacisti Ospedalieri e dell'Asl.
- inserimento in prontuario di tutti i farmaci Biosimilari in commercio
- stesura di un percorso condiviso ASL / A.O. di presa in carico dei pazienti affetti da Malattie Rare
- controllo della prescrizione / erogazione in File F dei farmaci oncologici, oftalmologici, nuovi farmaci per HCV con scheda AIFA

Clinical Governance (Qualità, Rischio e Formazione)

Secondo quanto definito ed indicato nelle "Linee Guida attività Risk Management - anno 2014" e nel progetto "Piano integrato per il miglioramento dell'organizzazione" la nostra Azienda sta inserendo progressivamente (prima scadenza 28/02/2015) tutti i piani e i progetti di miglioramento in un unico documento definito appunto "Piano integrato per il miglioramento dell'organizzazione"; pertanto l'AO Spedali Civili di Brescia seguendo questo orientamento ha definito ed espletato le proprie attività di programmazione e controllo.
Lo scopo delle attività si è concretizzato nella realizzazione degli obiettivi attraverso altrettanti piani di miglioramento e qualità che hanno coinvolto trasversalmente tutte le professionalità aziendali (medici, infermieri, tecnici, amministrativi ecc) e sono in sintonia con gli obiettivi del budget operativo dell'anno 2014. Il Piano di attività per il 2014 è stato in prosecuzione dalle linee strategiche organizzative ed operative già delineate negli anni precedenti che sono state rivisitate alla luce dei notevoli cambiamenti in atto nella politica sanitaria regionale e di riflesso aziendale..
Nel corso degli ultimi anni sono state divulgate da Società scientifiche, che promuovono la qualità dell'assistenza sanitaria, alcune raccomandazioni in tema Qualità e di Risk Management. In particolare sono state considerate quelle proposte dalla SIQuAS-VRQ (Società Italiana per la Qualità dell'Assistenza Sanitaria); le iniziative correlate del Corso di Formazione on line promosso dalla FNOMeO e dall'IPASVI, i principi della "Carta di Portonovo" della SIQuAS-VRQ, gli Standard della Joint Commision International. Tali strumenti conoscitivi di riferimento, se applicati, attraverso azioni specifiche, garantirebbero nell'immediato l'affidabilità e la maggiore sicurezza dei trattamenti diagnostico-terapeutici effettuati nella nostra Azienda, implementando virtuose attività di prevenzione dei rischi per i pazienti trattati e conseguentemente dei costi sostenuti, diretti ed indiretti.Le attività di monitoraggio e miglioramento sono state guidate dalle politiche/strategie aziendali in tema di Qualità e Gestione del Rischio tenuto conto degli obiettivi strategici regionali ed aziendali. Gli obiettivi del Piano si sono integrate con il POA, il Piano di Formazione e il Piano delle Performance condividendo i medesimi fondamenti che hanno come obiettivo lo sviluppo di una cultura orientata all'utente attraverso:
• il sostegno al governo clinico
• lo sviluppo del sistema qualità
• lo sviluppo della cultura gestionale
• la promozione dell'approccio per processi
• lo sviluppo delle competenze relazionali, del lavoro d'equipe e comunicative.
Gli obiettivi del presente piano accompagnano lo sviluppo del sistema di gestione aziendale per la qualità e la sicurezza tenendo conto delle 3 dimensioni della qualità condivise dalla comunità scientifica ed istituzionale in ambito sanitario:
- qualità organizzativa
- qualità tecnico professionale
- qualità come percepita dall'utente.
Il documento rappresenta il punto di riferimento per lo sviluppo di obiettivi ed azioni per il miglioramento della qualità e la prevenzione degli eventi avversi a livello aziendale.
I progetti di miglioramento ritenuti prioritari portati a termine nel corso dell'anno sono stati i seguenti:
1. Prevenzione e Gestione delle Infezioni Correlate all'Assistenza, in particolare Progetto "Lotta alla Sepsi"
2. Applicazione di una classificazione standardizzata per la lettura sistematica della cardiotocografia in travaglio di parto e conseguenti protocolli operativi
3. Progetto Nuovi Anticoagulanti Orali (NAO)
4. Progetto Istituti penitenziari Casa Circondariale di Brescia e Verziano

BOZZA

5. Progetto documentazione infermieristica di sala operatoria
6. Gestione del rischio di corruzione (LEGGE 190/2012)
7. Sistema informatico di monitoraggio e condivisione delle informazioni sui rischi Aziendali e controllo sull'efficacia delle azioni preventive e correttive (WHIR)

8. Rischio da farmaci: progetto congiunto rischio- farmacovigilanza
9. Raccomandazioni per la sicurezza in sala operatoria – Prevenzione degli incendi Regione Lombardia, marzo 2013
Qualifiche e Formazione del Personale
a. Assegnazione e verifica dei privilegi e job desciption
Le competenze richieste a ciascun medico e quali prestazioni egli sia autorizzato ad eseguire, autonomamente o sotto supervisione, in rapporto alle sue conoscenze, capacità ed esperienza, rappresentano alcune fra le problematiche più rilevanti e complesse da affrontare per tutelare la sicurezza del paziente e presidiare concretamente la qualità delle cure.
La pratica professionale deve essere oggetto di valutazione continua relativamente agli aspetti strettamente correlati alla qualità ed alla sicurezza delle prestazioni.
L'Azienda Spedali Civili di Brescia vuole garantire ai propri pazienti personale altamente specializzato e in possesso delle conoscenze e delle competenze adeguate per poter operare al meglio ed in sicurezza.
Nel rispetto di quanto atteso dallo standard Joint Commission e come da indicazioni degli standard regionali di riferimento l'Azienda ha predisposto una procedura oggettiva e standardizzata, basata sull'evidenza, per autorizzare tutto il personale medico a ricoverare e curare i pazienti.
Secondo questa metodologia l'ospedale fa ogni sforzo possibile perché i livelli di autonomia riconosciuti a ciascun medico siano pienamente coerenti con le sue capacità.Nel corso del 2014 sono stati ulteriormente affinati gli strumenti e le metodologie finalizzati a garantire una efficace valutazione e sviluppo nel tempo del personale medico.
La stessa modalità è stata applicata per l'attribuzione delle responsabilità sulle attività per il personale sanitario non medico (infermieri, ostetriche, ecc.) attraverso le job description.
b. Orientamento del personale.
L'orientamento generale all'organizzazione dell'Azienda di tutto il personale al momento del suo primo inserimento in ospedale è essenziale per far conoscere e condividere regolamenti e principi ispiratori che guidano al rispetto dei diritti dei pazienti, alle principali norme di sicurezza per la prevenzione degli incidenti ed al miglioramento continuo alla qualità.
A partire dall'anno in corso, per presidiare al meglio questi aspetti, si prosegue con cadenza periodica ad erogare giornate dedicate all'inserimento del nuovo personale.
Vi prendono parte in qualità di docenti i rappresentanti di tutti i Servizi a vario titolo coinvolti che forniscono tutte le informazioni ritenute necessarie relativamente a: articolazione organizzativa dell'Azienda, legislazione e regolamenti di riferimento, norme comportamentali, norme di sicurezza, formazione primaria per la prevenzione delle infezioni legate alle pratiche assistenziali, orientamento alla qualità e rispetto dei diritti dei pazienti.
Eventi formativi
Le iniziative di formazione sono state erogate attraverso le diverse modalità previste di:
- formazione d'aula
- formazione sul campo (addestramento, audit, progetti di miglioramento)
- Formazione a distanza (FAD)
Il contenuto dei corsi ha ottemperato esigenze relative a cogenze di legge, obiettivi aziendali o di livelli organizzativi/funzionali, miglioramenti tecnico/professionali ed alla fine di ogni evento, con metodi adeguati, si è provveduto alla valutazione del gradimento ed apprendimento.
Nel corso del 2014 sono stati eroganti 365 eventi formativi in 493 edizioni per un totale di 10495 partecipanti.

Servizio Informativo e informatico

L'anno 2014 ha visto il consolidamento delle attività di pubblicazione di un numero rilevante di referti digitali sul Fascicolo Sanitario Elettronico, con particolare cura della completezza e della tempestività, a supporto dei processi di diagnosi e cura. Tali attività sono avanzate di pari passo con la disponibilità di meccanismi di stampa on demand, al fine di dematerializzare sempre più la fase di consegna dei referti.

L'Azienda ha posto inoltre molta attenzione a tutti i Servizi SISS verso il cittadino, quali il rilascio delle credenziali GASS e l'integrazione con i canali di pagamento dei ticket sanitari (scenario MALL).
Contemporaneamente l'Azienda si è impegnata per ampliare l'offerta di prestazioni esposte al Call Center Regionale, garantendo la costante verifica della qualità dei livelli di servizio (SLA) e della corretta gestione delle notifiche.

R.E.S.C.R.I.B.A.

Gli ambiti principali in cui si sono concentrate le attività del Sistema Informativo Aziendale sono stati:

- L'adeguamento i nuovi metodi FSE delle Cartelle Cliniche relative alla REL e ROL
- L'aumento notevole di volumi di prescrizione di Ricette SISS
- L'ottimizzazione dei Servizi Complementari del CCR (Chiamate Outbound e SMS) e la conseguente limitazione del fenomeno del no-show
- Il monitoraggio del Progetto Fleet Management

Rapporti con l' Università

L'AO Spedali Civili di Brescia si conferma struttura sanitaria di riferimento nell'ambito della convenzione esistente tra Regione Lombardia e Facoltà di Medicina e Chirurgia dell'Università degli Studi di Brescia e numerose scuole di specializzazione, e struttura accreditata per 9 corsi di laurea della professioni sanitarie (Infermieri, Fisioterapisti, Tecnici di Radiologia, Tecnici di Laboratorio, Ostetriche, Igienisti dentali, Tecnici della Riabilitazione Psichiatrica, Dietiste e Assistenti sanitarie).
Dall'anno accademico 2014/2015, l'accreditamento del corso di laurea in Tecnici della prevenzione per l'ambiente e Luoghi di Lavoro, è passato dall'A.O. all'ASL di Brescia.

Piano Investimenti 2014

Si rappresentano di seguito schede riassuntive degli investimenti effettuati nell'esercizio 2014.
Sono inoltre evidenziati gli investimenti finanziati nell'ambito del tetto regionale assegnato e quelli finanziati con contributi ad hoc.
In ordine all'aspetto finanziario si precisa che:
-gli investimenti con contributi da privati sono impiegati solo previo incasso del contributo stesso;
-gli investimenti con contributi in conto capitale, vengono di norma finanziati dalla Regione subordinatamente alla presentazione della rendicontazione economica completa della documentazione inerente i Sal;
-gli investimenti autofinanziati, sono stati remunerati nell'ambito delle rimesse regionali assegnate di parte corrente ed attengono agli investimenti pianificati antecedentemente all'entrata in vigore del Decreto Legislativo 118/2011.
Il Presidio Ospedaliero Spedali Civili è stato interessato dalla prosecuzione dei lavori di ristrutturazione e riqualificazione correlati al Project Finance in atto nonché all'acquisizione di apparecchiature e arredi tecnici per le sale operatorie e arredi per i nuovi reparti dei costruendi locali pad. A e nuova Piastra.
Inoltre, a seguito di finanziamento regionale sono stati effettuati lavori di messa a norma e in sicurezza e provveduto alla sostituzione di apparecchiature obsolete (DGR 821/2013).
Si sono conclusi i lavori di ristrutturazione del 2° piano del Padiglione Infettivi, il trasferimento della chirurgia pediatrica e dell'ostetricia e ginecologia, la ristrutturazione delle Anatomie Patologiche e la bonifica da amianto della 1 radiologia e della palazzina amministrativa mentre proseguono i lavori di adeguamento normativo di prevenzione incendi del P.O. Montichiari consistente nella realizzazione di una scala di emergenza esterna al monoblocco e la ristrutturazione del Pronto Soccorso del P.O. di Gardone VT con specifico contributo regionale.
Diversi lavori sono stati effettuati nei presidi ospedalieri afferenti il presidio centrale come per il P.O. di Montichiari la riqualificazione urgente degli impianti elevatori montalettighe e il rifacimento della facciata causa crollo e per il P.O. di Gardone VT la ristrutturazione con accoppiamento ascensori, la climatizzazione del blocco operatorio e il rifacimento del manto impermeabile soletta del deposito farmaci.
A seguito di istanze predisposte in ottemperanza alle indicazioni Regionali relativamente a progetti meritevoli di finanziamento, l'Azienda ha ottenuto il riconoscimento di Euro 4.345/mila per investimenti 2014, di Euro 1.118/mila per la sostituzione di ulteriori apparecchiature obsolete e di Euro 100 mila per la ristrutturazione e l'adeguamento normativo dei poliambulatori di via Corsica e via Biseo.

R.I.S.C.R.I.B.A.

	Acquisti dell'esercizio (A)	Migliorie (B)	**Totale (acquisti + migliorie) C = A+B**	Contributo Regionale Prov. 20-21	Riserve success-donaz-alienaz Prov.24-31-23-43	Contributo altri enti pubblici Prov. 35	Contributi da privati Prov.35	Sconto merce e Donazioni Prov. 4-9-34	Fondo accantonamento Legge 122 Prov. 22	Autofinanziamneto investimenti pianificati ante 2012 Prov. 1
I – IMMOBILIZZAZIONI IMMATERIALI			0							
1) costi di impianto e di ampliamento			0							
2) costi di ricerca, sviluppo			0							
3) diritti di brevetto e diritti di utilizzazione delle opere dell'ingegno			0							
4) Immobilizzazioni immateriali in corso e acconti			0							
5) Altre immobilizzazioni immateriali	444		444	384		36	24			
II - IMMOBILIZZAZIONI MATERIALI			0							
1) terreni			0							
2) fabbricati			0							
2a) fabbricati disponibili	2.335		2.335		2.335					
2b) fabbricati indisponibili	10	996	1.006	945					61	
3) impianti e macchinari	7.328	5.732	13.060	9.101			2		53	3.904
4) attrezzature sanitarie e scientifiche	9.515		9.515	8.289		185	112	900	29	
5) mobili e arredi	3.119		3.119	3.081			9	14	15	
6) automezzi			0							
7) altri beni	237		237	192		18	19	6	2	
8) immobilizzazioni in corso di esecuzione ed acconti	13.390		13.390	9.321	3.053	300	3			713
Totale	**36.378**	**6.728**	**43.106**	**31.313**	**5.388**	**539**	**169**	**920**	**160**	**4.617**

RLS.C.R.I.B.A.

4.2 L'attività ospedaliera

La complessa attività di ricollocazione e di trasferimento dei Servizi e delle Unità Operative nella nuova costruzione realizzata con al formula del PF2, , ha dato nel corrente esercizio ad una temporanea riduzione della capacità aziendale di erogazione di prestazioni di ricovero . L'Azienda evidenzia uno scostamento rispetto al decorso esercizio nella seguente misura :

A.S.L.	Finanziato 2013	Finanziato 2014	Totale	DIFFER. TOTALE	VARIAZ %
302-Brescia	219.334	213.949	213.949	-5.385	-2,46
Extra Lombardia	14.821	14.131	14.131	-690	-4,66
Stranieri	1.509	856	856	-653	-43,27
Totale Brescia	**235.664**	**228.936**	**228.936**	**-6.728**	**-2,85**
301-Bergamo	7.934	7.439	7.439	-495	-6,24
303-Como	329	294	294	-35	-10,64
304-Cremona	5.134	5.174	5.174	40	0,78
305-Lecco	333	218	218	-115	-34,53
306-Lodi	275	271	271	-4	-1,45
307-Mantova	9.258	10.428	10.428	1.170	12,64
308-Milano	693	1326	1.326	633	91,34
309-Milano1	334	257	257	-77	-23,05
310-Milano2	554	322	322	-232	-41,88
311-Milano3	416	381	381	-35	-8,41
312-Pavia	130	222	222	92	70,77
313-Sondrio	478	448	448	-30	-6,28
314-Varese	717	707	707	-10	-1,39
315-Vallecamonica	8.733	8.550	8.550	-183	-2,10
Altre ASL Lomb.	**35.318**	**36.037**	**36.037**	**719**	**2,04**
Totali	**270.982**	**264.973**	**264.973**	**-6.009**	**-2,22**

A seguito istanza alla Regione Lombardia ai sensi della Legge Regionale 7/2010, l'Azienda ha ottenuto , anche per l'esercizio 2014 il riconoscimento alla maggiorazione tariffaria del valore dei ricoveri dei reparti clinicizzati per l'importo complessivo di Euro 27.931 /1000 .

4.3 L'attività ambulatoriale

Prestazioni Ambulatoriali

Per i lombardi si è proceduto alla trasmissione dei valori per ambito Asl come riepilogati sul modello Cons..

Il valore dello screening di secondo livello è incluso nel valore della 28 san, il valore dello screening di primo livello è stato scorporato e inserito nella apposita riga di nota integrativa.
Tenendo conto del calcolo delle regressioni tariffarie rilevate al 31.12.2014 l'Azienda rileva un incremento del 2,70% rispetto ai dati di chiusura 2013.

Il valore assegnato per l'attività ambulatoriale ingloba la produzione delle prestazioni a budget , quella extra-budget , la produzione per le MAC e include il calcolo delle regressioni tariffarie previste.

RI.S.C.R.I.B.A.

AMBULATORIALI CIRC. 28/SAN				
A.S.L.	Finanziato 2013	Finanziato 2014	DIFFER. 2014-2013	VARIAZ%
302-Brescia	84.423	86.532	2.109	2,50
Extra Lombardia	2.693	2.850	157	5,83
Stranieri	85	66	-19	-22,35
Totale Brescia	**87.201**	**89.448**	**2.247**	**2,58**
301-Bergamo	2.056	2.018	-38	-1,85
303-Como	56	102	46	82,14
304-Cremona	928	991	63	6,79
305-Lecco	45	41	-4	-8,89
306-Lodi	64	58	-6	-9,38
307-Mantova	2.008	2.361	353	17,58
308-Milano	159	158	-1	-0,63
309-Milano1	85	84	-1	-1,18
310-Milano2	96	79	-17	-17,71
311-Milano3	88	114	26	29,55
312-Pavia	39	27	-12	-30,77
313-Sondrio	55	66	11	20,00
314-Varese	81	88	7	8,64
315-Vallecamonica	2.113	2.002	-111	-5,25
Altre ASL Lomb.	**7.873**	**8.189**	**316**	**4,01**
Totali	**95.074**	**97.637**	**2.563**	**2,70**

4.4 Le altre attività

Prestazioni di Neuropsichiatria

A.S.L.	Finanziato 2013	Finanziato 2014	DIFFER. 2014-2013	VARIAZ%
302-Brescia	2.184	2.148	-36	-1,65
Extra Lombardia	14	13	-1	-7,14
Stranieri	-	-	-	-
Totale Brescia	**2.198**	**2.161**	**-37**	**-1,68**
301-Bergamo	27	24	-3	-11,11
303-Como	-	1	1	100,00
304-Cremona	43	11	-32	-74,42
305-Lecco				-

RLS.C.R.I.B.A.

A.S.L.	Finanziato 2013	Finanziato 2014	DIFFER. 2014-2013	VARIAZ%
	-	-	-	
306-Lodi	-	-	-	-
307-Mantova	15	14	-1	- 6,67
308-Milano	1	1	-	-
309-Milano1	1	-	-1	- 100,00
310-Milano2	1	-	-1	- 100,00
311-Milano3	1	1	-	-
312-Pavia	-	-	-	-
313-Sondrio	-	-	-	-
314-Varese	1	1	-	-
315-Vallecamonica	13	15	2	15,38
Altre ASL Lomb.	**103**	**68**	**- 35**	**- 33,98**
Totali	**2.301**	**2.229**	**-72**	**- 3,13**

L'Azienda rappresenta il valore del contratto siglato con la Asl di Brescia per l'importo di Euro 1.421/1000 . Inoltre, trovano collocazione in questa sede, i contratti siglati con la Asl di Brescia Rep.716/14 del 27.5.2014 relativi ai seguenti progetti già avviati

Prechiusura 2014

a) Supporto specialistico neuropsichiatrico adolescenti in comunità Euro 360/1000
b) Promozione e sviluppo della vita di relazione in soggetti migranti in età evolutiva Euro 260/1000
c) Condivisione di percorsi diagnostici per ADHD in Lombardia Euro 175/1000

<u>Relativamente ai suddetti progetti si evidenziano di seguito i costi rilevati al stimati in chiusura :</u>

<u>Prestazioni psichiatria</u>

Per i lombardi si è proceduto alla trasmissione dei valori per ambito Asl come riepilogati sul modello Cons..

PSICHIATRIA CIRC. 46/SAN				
A.S.L.	Finanziato 2013	Finanziato 2014	DIFFER. 2014-2013	VARIAZ%
302-Brescia	12.755	12.806	51	0,40
Extra Lombardia	7	40	33	471,43
Stranieri	45	-	-45	-100,00
Totale Brescia	**12.807**	**12.846**	**39**	**0,30**
301-Bergamo	-	1	1	100,00

RLS.C.R.I.B.A.

PSICHIATRIA CIRC. 46/SAN				
A.S.L.	Finanziato 2013	Finanziato 2014	DIFFER. 2014-2013	VARIAZ%
303-Como	-	-	-	0,00
304-Cremona	42	-	- 42	-100,00
305-Lecco	-	-	-	0,00
306-Lodi	-	-	-	0,00
307-Mantova	4	2	- 2	-50,00
308-Milano	8	10	2	25,00
309-Milano1	-	-	-	0,00
310-Milano2	-	-	-	0,00
311-Milano3	-	-	-	0,00
312-Pavia	-	-	-	0,00
313-Sondrio	-	-	-	0,00
314-Varese	-	-	-	0,00
315-Vallecamonica	1	20	19	1.900,00
Altre ASL Lomb.	**55**	**33**	**- 22**	**-40,00**
Totali	**12.862**	**12.879**	**17**	**0,13**

IL valore iscritto a ricavo rappresenta il valore contrattato con la Asl di appartenenza per Lombardi per l'importo di Euro 12.573/1000.
Trovano collocazione in questa sede, i contratti siglati con la Asl di Brescia Rep.708/14 del 27.5.2014 relativi ai seguenti progetti :

	Prechiusura 2014
TR09 Progetto Chimera	*Euro 50/1000*
TR11 Progetto Disturbi mentali gravi	*Euro 185/1000*
TR96 Progetto il Voucher per l'autonomia	*Euro 32/1000*

Ricavi farmaci Fil F
Per i lombardi si è proceduto alla trasmissione dei valori per ambito Asl come riepilogati sul modello Cons.

FILE F
Complessivamente i farmaci file f incrementano del 7,70% rispetto ai dati di chiusura 2013.

FARMACI FILE F				
A.S.L.	Finanziato 2013	Finanziato 2014	DIFFER. 2014-2013	VARIAZ%
302-Brescia	57.562	62.574	5.012	8,71
Extra Lombardia	1.708	1.752	44	2,58
Stranieri	537	-	- 537	- 100,00
Totale Brescia	**59.807**	**64.326**	**4.519**	**7,56**
301-Bergamo	2.648	2.895	247	9,33

RL S.C.R.I.B.A.

FARMACI FILE F				
A.S.L.	Finanziato 2013	Finanziato 2014	DIFFER. 2014-2013	VARIAZ%
303-Como	99	112	13	13,13
304-Cremona	1.374	1.429	55	4,00
305-Lecco	45	40	-5	-11,11
306-Lodi	90	96	6	6,67
307-Mantova	1.849	2.102	253	13,68
308-Milano	169	169	-	-
309-Milano1	67	52	-15	- 22,39
310-Milano2	147	112	-35	- 23,81
311-Milano3	24	55	31	129,17
312-Pavia	63	70	7	11,11
313-Sondrio	65	73	8	12,31
314-Varese	33	34	1	3,03
315-Vallecamonica	2.902	3.162	260	8,96
Altre ASL Lomb.	**9.575**	**10.401**	**826**	**8,63**
Totali	**69.382**	**74.727**	**5.345**	**7,70**

E' importante rilevare che i dati sopra riportati sono riferiti al finanziamento assegnato e non alle effettive somministrazioni erogate.
Si rappresenta pertanto evoluzione dei costi per farmaci file f nell'ultimo quinquennio messi a confronto con il finanziamento erogati:

COSTI	2.011	2.012	2.013	2.014	VAR 2012/2013	VAR. 2013/2014
FARMACI FILE F	65.118	67.351	71.363	78.060	4.012	6.697
FARMACI HCV						
FARMACI DOPPIO CANALE	13.159	14.055	15.340	14.979	1.285	-361
FARMACI PRIMO CICLO	11	10	15	19	5	4
	78.288	**81.416**	**86.718**	**93.058**	**5.302**	**6.340**
FINANZIAMENTO REGIONALE					0	0
FARMACI FILE F	63.326	66.343	69.716	74.999	3.373	5.283
FARMACI HCV						
FARMACI DOPPIO CANALE	13.159	14.061	15.361	14.979	1.300	-382
FARMACI PRIMO CICLO	11	10	15	19	5	4
	76.496	**80.414**	**85.092**	**89.997**	**4.678**	**4.905**
MAGGIOR COSTI AZIENDALE NON REMUNERATO	1.792	1.002	1.626	3.061	**624**	**1.435**

RL S.C.R.I.B.A.

FILE F CARCERI				
A.S.L.	Finanziato 2013	Finanziato 2014	DIFFER. 2014-2013	VARIAZ%
302-Brescia	334	271	-63	-18,86
Extra Lombardia	-	-	-	-
Stranieri	-	-	-	-
Totale Brescia	**334**	**271**	**- 63**	**- 18,86**

Rispetto al 2013 le somministrazioni alla popolazione carceraria risultano decrementate del 18,86&

DOPPIO CANALE

Sul doppio canale non si evidenzia un lieve decremento del 2,49% .

DOPPIO CANALE				
A.S.L.	Finanziato 2013	Finanziato 2014	DIFFER. 2014-2013	VARIAZ%
302-Brescia	12.487	12.195	-292	-2,34
Extra Lombardia	329	377	48	14,59
Stranieri	34	-	-34	-100,00
Totale Brescia	**12.850**	**12.572**	**- 278**	**- 2,16**
301-Bergamo	404	353	-51	-12,62
303-Como	8	24	16	200,00
304-Cremona	796	744	-52	-6,53
305-Lecco	-	11	11	100,00
306-Lodi	12	4	-8	-66,67
307-Mantova	580	603	23	3,97
308-Milano	12	14	2	16,67
309-Milano1	30	30	-	-
310-Milano2	2	1	-1	-50,00
311-Milano3	3	3	-	-
312-Pavia	1	1	-	-
313-Sondrio	1	-	-1	-100,00
314-Varese	-	1	1	100,00
315-Vallecamonica	662	617	-45	-6,80
Altre ASL Lomb.	**2.511**	**2.406**	**- 105**	**- 4,18**
Totali	**15.361**	**14.978**	**- 383**	**- 2,493**

PRIMO CICLO

A.S.L.	Finanziato	Finanziato	DIFFER.	VARIAZ%

RLS.C.R.I.B.A.

	2013	2014	2014-2013	
302-Brescia	15,0	19,0	4,0	26,67
Extra Lombardia	-	-	-	-
Stranieri	-	-	-	-
Totale Brescia	**15,0**	**19,0**	**4,0**	**26,67**
301-Bergamo	-	-	-	-
303-Como	-	-	-	-
304-Cremona	-	-	-	-
305-Lecco	-	-	-	-
306-Lodi	-	-	-	-
307-Mantova	-	-	-	-
308-Milano	-	-	-	-
309-Milano1	-	-	-	-
310-Milano2	-	-	-	-
311-Milano3	-	-	-	-
312-Pavia	-	-	-	-
313-Sondrio	-	-	-	-
314-Varese	-	-	-	-
315-Vallecamonica		-	-	-
Altre ASL Lomb.	**-**	**-**	**-**	**-**
Totali	**15,0**	**19,0**	**4,0**	**26,67**

SANITA' PENITENZIARIA ESERCIZIO 2014
(DGR. 8120 del 1 ottobre 2008)
Con decorrenza 1.10.2008, l'A. O. ha preso in carico la gestione sanitaria dei seguenti Istituti Penitenziari : Casa Circondariale di Brescia "Canton Mombello" e Casa di reclusione Brescia "Verziano" adottando tutti gli atti necessari al rispetto delle disposizioni regionali in particolare :
-Valutazione delle convenzioni in atto con medici SIAS, infermieri. libero professionisti e consulenti libero professionisti e convenzioni con Enti Privati, garantendo comunque la continuità dell'assistenza sanitaria per i detenuti
-verifica dei beni strumentali e arredi utilizzati per l'attività sanitaria
-ispezioni sugli Armadi Farmaceutici
-attivazione di tutta la procedura relativa allo smaltimento rifiuti
-coinvolgimento del personale agli aggiornamenti proposti dall'Azienda (es.: BLS).
Il Servizio Prevenzione e Protezione ha posto in essere le verifiche di tutti gli aspetti relativi alla sorveglianza sanitaria del personale .
In attesa delle ulteriori disposizioni regionali, si sono poste in essere tutte le azioni volte a migliorare i processi organizzativi.
Si rappresentano di seguito i costi e ricavi sostenuti suddivisi tra la Casa Circondariale di Brescia e di Verziano, estratti dalla contabilità analitica consuntiva 2014:

R.L.S.C.R.I.B.A.

VALORI Euro

Sanità Penitenziaria			
CONSUNTIVO 2014			
Voce	**CASA CIRCONDARIALE BRESCIA CONSUNTIVO 2014**	**CASA CIRCONDARIALE VERZIANO CONSUNTIVO 2014**	**ISTITUTI PENITENZIARI CONSUNTIVO 2014 TOTALE**
Contributi per funzioni	11.528	2.993	14.520
Proventi e ricavi diversi FILE F +ALTRO	276.347	61.352	337.699
Concorsi Recuperi Rimborsi per attivita tipiche	561		561
Compartecipazione alla spesa per prest.san			0
Costi capitalizzati			0
Totale Ricavi	**288.436**	**64.344**	**352.780**
Consumi sanitari	272.279	60.113	332.392
Consumi non sanitari	6.523	679	7.203
SUMAISTI	*107.830*	*56.682*	164.512
CONSULENZE SANITARIE	*361.347*	*142.280*	503.627
CONSULENZE SANITARIE IP			0
Altri servizi sanitari	3.274	129	3.403
Servizi non sanitari	2.153	1.523	3.676
Manutenzioni	25.309	13.880	39.189
Godimento beni di terzi	458	458	916
Personale Medico	**78.942**	**64.233**	143.175
Personale Infermieristico	**456.110**	**37.959**	494.069
Personale Tecnico	**18.969**	**620**	19.588
Altro personale (amm)	**39.986**	**15.692**	55.678
Oneri diversi di gestione			0
Ammortamenti (netti)	48.580	5.048	53.628
SOPRAVV PASSIVE			0
Altri accantonamenti			0
			0
Totale costI	**1.421.760**	**399.295**	**1.821.056**
COSTI - RICAVI	**1.133.324**	**334.951**	**1.468.276**

FINANZIAMENTO	**1.456.000**

DISAVANZO	**12.276,00**

Dall'esame del conto economico sopra riportato risulta evidente che l'assegnazione definita da Regione Lombardia nel 2014 è appena sufficiente per garantire la copertura dei costi sostenuti dall'Azienda per l'erogazione delle attività sanitarie svolte nella struttura di Canton Mombello e nella casa di reclusione di Verziano, e per garantire l'assistenza sanitaria, erogata fin dai primi mesi del 2014, alla Comunità di pronta

RLS.C.R.I.B.A.

Accoglienza per minori sottoposti a procedimento penale in carico all'Azienda, come da protocollo d'intesa siglato con il Comune di Brescia ancora nell'aprile 2013.

SERVIZIO "EMERGENZA URGENZA 118" AL 31/12/2014

L'Azienda Regionale dell'Emergenza Urgenza, con nota prot. 2641 del 22 aprile 2015 ha comunicato all'Azienda l'assegnazione definitiva di Euro 17.231/100 – riconosciuto con decreto della Regione Lombardia n del - a remunerazione delle spese rendicontate per l'esercizio 2014 al netto di Accantonam. CCNL, Rinnovi CCNL, Rar 75%, Indennità di vacanza contrattuale ed Entrate proprie.

Il fabbisogno riconosciuto per l'esercizio 2014 è stato dunque definito da Areu a seguito delle verifiche operate sulle rendicontazioni dei costi per l'attività di emergenza urgenza extraospedaliera prodotta da questa Azienda e sulla documentazione integrativa fornita. Le verifiche operate da Areu hanno riguardato principalmente il costo del personale ed il costo dei trasporti sanitari, i consumi sanitarie non sanitari, i costi indiretti e le sopravvenienze attive e passive derivanti dai controlli sulle rendicontazioni prodotte dalle associazioni convenzionate per l'attività continuativa di soccorso sanitario inerente l'anno 2012.

Di seguito si evidenziano i costi sostenuti dall'Azienda nell'esercizio 2014.

	954
	SPEDALI CIVILI – BRESCIA SERVIZIO EMERGENZA URGENZA 118

	Voce	**CONSUNTIVO 2014**
Ricavi		
	Proventi e ricavi diversi	24.823
	Attività libero professionale	
	Sopravvenienze attive	435.842
	Costi capitalizzati	1.614
	Totale Ricavi	**462.279**
Costi		
	Consumi sanitari	105.384
	Consumi non sanitari	19.138
	Attività continuativa convenzionata	*7.590.000*
	Attività aggiuntiva convenzionata	
	Attività estemporanea	*497.473*
	Elisoccorso	*2.952.540*
	Altri trasporti primari	
	Trasporto Organi, Tessuti e Equipes	
	Altri servizi sanitari	
	Servizi non sanitari	52.205
	Manutenzioni	5.392
	Godimento beni di terzi	3.608
	Personale Medico	2.735.691
	Personale Infermieristico	2.905.180
	Personale Tecnico	252.136
	Altro personale	27.350
	Altri costi del personale	66.732
	Ammortamenti	110.384
	Accantonamenti per rinnovi CCNL	
	Altri accantonamenti	
	Sopravvenienze passive	203.060

R.I.S.C.R.I.B.A.

	Totale costi diretti	**17.526.272**
	Costi indiretti	211.784
	Totale Costi	**17.738.056**

(-) RISORSE AGGIUNTIVE REGIONALI FINANZIATE DA REGIONE LOMBARDIA	- 46.296
(-) ENTRATE PROPRIE E COSTI CAPITALIZZATI	- 462.279

(+) INVESTIMENTI AUTORIZZATI, EFFETTUATI NEL 2014 (v. All. 3)	1.614

	Totale Fabbisogno 2014	**17.231.100**

In merito alla voce "Attività continuativa convenzionata" si precisa che Areu ha riconosciuto l'importo concordato nel preventivo 2014, e che sarà oggetto di verifica sulla base di dettagliate rendicontazioni che, secondo la DGR n. VI/45819 del 22/10/1999, tutte le associazioni convenzionate devono fornire alle Aziende titolari del rapporto convenzionale per la verifica delle spese realmente sostenute nell'attività di trasporto primario. L'erogazione del saldo della convenzione sarà dunque effettuato dalle Aziende solo previa verifica di dette rendicontazioni. Si precisa inoltre che in accordo con l'ufficio Spedalità gestore delle convenzioni con le associazioni convenzionate Areu non ha riconosciuto l'importo di € 50.000 relativo all'"attività convenzionata aggiuntiva" in quanto non utilizzata.

5. La gestione economico-finanziaria dell'azienda

In questa sezione sono presentate le informazioni e i dati riguardanti:

- la sintesi del bilancio e la relazione sul grado di raggiungimento degli obiettivi economico-finanziari
- il confronto dei Conti Economici Consuntivo e Preventivo e relazione sugli scostamenti
- la relazione sui costi per livelli essenziali di assistenza e relazione sugli scostamenti

5.1 La sintesi del bilancio e la relazione sul grado di raggiungimento degli obiettivi economico-finanziari

Si rappresentano dati sintetici di Bilancio 2014 messi a confronto con quelli del bilancio 2013:

954 **A.O. SPEDALI CIVILI - BRESCIA**

Cod.	Voce	2013	2014	
		Consuntivo al 31/12/2013	*Consuntivo al 31/12/2014*	*Variazione*
		A	B	(B-A)
	RICAVI			
AOIR01	DRG	270.982	264.973	- *6.009*
AOIR02	Funzioni non tariffate	49.464	44.511	- *4.953*
AOIR03	Ambulatoriale	95.074	97.637	*2.563*
AOIR04	Neuropsichiatria	2.301	2.229	- *72*
AOIR05	Screening	873	845	- *28*
AOIR06	Entrate proprie	26.895	25.773	- *1.122*
AOIR07	Libera professione (art. 55 CCNL)	19.907	20.863	*956*

RL S.C.R.I.B.A.

AOIR08	Psichiatria	12.862	12.879	*17*
AOIR09	File F	69.716	74.998	*5.282*
AOIR10	Utilizzi contributi es. precedenti	2.018	1.963	- *55*
AOIR11	Altri contributi da Regione (al netto rettifiche)	28.572	47.423	*18.851*
AOIR12	Altri contributi (al netto rettifiche)	18.963	21.635	*2.672*
AOIR13	Proventi finanziari e straordinari	1.106	1.075	- *31*
AOIR15	Prestazioni sanitarie	18.379	17.803	- *576*
	Totale Ricavi (al netto capitalizzati)	**617.112**	**634.607**	***17.495***
	COSTI			
AOIC01	Personale	287.195	286.512	- *683*
AOIC02	IRAP personale dipendente	19.326	19.165	- *161*
AOIC03	Libera professione (art. 55 CCNL) + IRAP	17.593	18.551	*958*
AOIC04	Beni e Servizi (netti)	283.907	301.334	*17.427*
AOIC05	Ammortamenti (al netto dei capitalizzati)	14.689	12.555	- *2.134*
AOIC06	Altri costi	25.818	26.446	*628*
AOIC07	Accantonamenti dell'esercizio	5.509	5.563	*54*
AOIC08	Oneri finanziari e straordinari	873	1.063	*190*
	Totale Costi (al netto capitalizzati)	**654.910**	**671.189**	***16.279***
AOIR14	Contributo da destinare al finanziamento del PSSR, progetti obiettivo, miglioramento qualità offerta e realizzazione piani di sviluppo regionali (FSR indistinto)	37.798	36.582	- *1.216*
	Risultato economico	**-**	**-**	**-**

(Valori in migliaia di Euro)

Relativamente al risparmio richiesto sulla spesa per beni e servizi 2014, definito a Preventivo in Euro 3.293/1000 si prende atto che con Circolare Cet IV trimestre prot. H1.2015.467 del 08/01/2015 la Direzione Generale Salute ha rimodulato l'obiettivo in Euro 1.557/1000.
Complessivamente, sulla spesa per beni e servizi, l'Azienda ha attivato dei percorsi di contenimento dei costi principalmente attraverso:

- avvio e il potenziamento delle gare aggregate;
- interventi migliorativi sulla struttura e l'organizzazione della logistica;
- miglioramento del monitoraggio dei consumi di materiale sanitario.

Si rappresenta di seguito il risultato conseguito:

BENI E SERVIZI	**2013**	**2014**	RIDUZIONE SPESA
VALORI CE	283.907	301.334	17.427
COSTI NUOVO OPSEDALE		-13.000	-13.000
FILE F.DOPPIO CANALE PRIMO CICLO	-86.718	-93.058	-6.340
UTILIZZI DI CONTRIBUTI DI ESERCIZI PRECEDENTI	-2.013	-1.940	73
CONTRIBUTI ANNO IN CORSO	-2.131	-3.157	-1.026
BENI E SERVIZI AREU	-996	-942	54
ASSICURAZIONE RESPONSABILITA' CIVILE	-5.187	-5.212	-25
			0
	186.862	**184.025**	**-2.837**

RESCRIBA

OBIETTIVO RISPARMIO ASSEGNATO	-1557
MIGLIOR RISULTATO CONSEGUITO	**-1.280**

L'Azienda ha pertanto conseguito il risparmio obiettivo della spesa per beni e servizi per Euro 1.557/1000 migliorando il risultato per Euro 1.280/1000 e quindi consolidando una riduzione complessiva della spesa di Euro 2.837/1000

5.2 Il confronto dei Conti Economici Consuntivo e Preventivo e relazione sugli scostamenti

A.O.SPEDALI CIVILI			
	DECRETO DGS 9579 DEL 16.10.2014 ASSESTAMENTO AL LORDO COSTI PF2	**DECRETO CONSUNTIVO 2014 N. 7203 DEL 09/09/2015**	**VARIAZIONI PREVENTIVO 2014/CONSUNTIVO 2014**
VALORI €/1000			
VOCI			
RICAVI			
Funzioni	45.880	44.511	- 1.369
ENERGENZA 118			-
CARCERI			-
DRG	266.599	264.973	- 1.626
Ambulatoriale	92.997	97.637	4.640
Ambulat.UONPIA	2.366	2.229	- 137
Prestazioni di screening	862	845	- 17
Entrate proprie	25.646	25.773	127
Prestazioni sanitarie	18.130	17.803	- 327
Libera professione (art. 55 CCNL)	20.027	20.863	836
Psichiatria	12.849	12.879	30
Farmaci a somministrazione diretta File F	72.669	74.998	2.329
			-
SUBACUTI			-
Altri contributi da Regione	48.449	47.423	- 1.026
Altri contributi	21.206	21.635	429
utilizzo controbuti anni precedenti	1.986	1.963	- 23
Proventi finanziari e straordinari	230	1.075	845
Totale Ricavi	**629.896**	**634.607**	**4.711**
			-
COSTI			-
Personale	285.880	286.512	632
IRAP	19.168	19.165	- 3
Libera Professione (art. 55 CCNL)	17.715	18.551	836
Beni e servizi (netti)	298.687	301.334	2.647
Ammortamenti(netti)	12.621	12.555	- 66
Altri costi	26.393	26.446	53
Accantonamenti dell'Esercizio	5.784	5.563	- 221
Oneri Finanziari e straordinari	230	1.063	833
Totale Costi	**666.478**	**671.189**	**4.711**
			-
Contributo PSSR	**36.582**	**36.582**	-
			-
Risultato economco	-	-	-

RLS.C.R.I.B.A.

RICAVI

Le variazioni apportate ai ricavi della produzione, ai contributi regionali sono state definite con Decreto della Direzione Generale Salute n. 4242 del 25.5.2015. aggiornato con Decreto n. 7203 del 09/09/2015.

Se prescindiamo dal valore complessivo dei ricavi assegnati per singola tipologia , che ormai sono integralmente governati a livello di sistema regionale , l'anno 2014 , al netto dell'incremento dei costi per farmaci file f pari a 6.340 /1000 e del costo per l'avvio del nuovo ospedale pari a 13.000/1000 di fatto evidenzia minori costi per Euro 3.061/1000 rispetto al decorso esercizio 2013.

Si evidenzia lo sforzo aziendale messo in atto nell'esercizio 2014 finalizzato al raggiungimento dell'equilibrio di Bilancio sopportando i maggiori oneri per rincaro prezzi, adeguamento istat (Euro 802/1000) e adeguamento normativo (variazione aliquota IVA 9/12 Euro 1.125/1000), all'interno del Budget complessivo predefinito dalla Regione.

Come richiesto in sede regionale le linee di indirizzo aziendali , finalizzate al contenimento dei costi , sono state principalmente indirizzate sulla spesa relativa ai Beni e Servizi e sulla spesa per il Personale Dipendente .

BENI E SERVIZI

La Direzione Sanitaria e i principali professionisti sanitari aziendali sono pienamente coinvolti al fine di condividere e attuare le strategie di contenimento.

Al fine di garantire l'obbligatorietà di adesione ai contratti stipulati dalla Centrale Regionale acquisti l'Azienda ha individuato un referente Aziendale che garantisce:

- Raccordo tra procedure aziendali e quelle della CRA
- Rispetto dei tempi e della qualità dei flussi informativi
- Raccordo tra flussi informativi e dati degli osservatori regionali

Inoltre, ai fini del raggiungimento degli obiettivi di contenimento dei costi come definiti nella DGR n.1185 del 7.2.2014 , come ribadito dalla Legge di stabilità 2014 e in attuazione della Legge 135/2012 sulla "spending review" l'Azienda è impegnata a governare non solo la rinegoziazione dei contratti ma anche la gestione dei contratti stessi.

DISPOSITIVI MEDICI

Osservando l'andamento nel triennio dei costi per dispositivi medici , l'Azienda ha operato tra l'esercizio 2011 (Euro 60.293/1000 e l'esercizio 2014 (Euro 56.410/1000) un risparmio in termini assoluti. di Euro 3.883/1000 e in termini percentuali del 6,44% e

A decorrere dal mese di settembre 2012 l'Azienda, in attuazione delle disposizioni previste dalla Spending Review, grazie alla costante e continua sensibilizzazione nei confronti di tutto il personale sanitario, ha messo in atto una rigorosa politica di contenimento dei costi.

Le modalità seguite per ottenere le riduzioni sono le seguenti:

- contrattazione con i fornitori
- rivisitazione dei contratti in essere per l'erogazione di servizi e forniture, rivedendone contenuti e livello qualitativo, anche con riferimento ai dispositivi medici
- riduzione della gamma di dispositivi disponibili
- riduzione dei livelli di scorta
- riduzione del ricorso all'acquisto di dispositivi attraverso dichiarazione di esclusività
- dotazione di strumentazione rigenerata anziché nuova di fabbrica
- ottenimento di forniture gratuite o in sconto merce
- conseguimento di sconti finanziari erogati sotto forma di note di accredito periodiche relative a forniture complessive
- trattative funzionali, cioè mirate a confrontare i prezzi di dispositivi che seppur diversi sono tra di loro alternativi al trattamento della medesima patologia

R.E.S.C.R.I.B.A.

- trattative mirate sul confronto di prezzi per singolo repertorio
- consultazione della banca dati DWH regionale
- trattative svolte sulla base del flusso endoprotesi
- attivazione procedura per esenzione accisa su utilizzo Alcool per scopo scientifico
- aggregazione preventiva e successiva nelle procedure di acquisto
- adesione alle convenzioni ARCA e CONSIP ove disponibili.

COSTI

Personale

La variazione autorizzata sulla spesa del personale dipendente è correlata alle seguenti voci:

532/1000 Riconoscimento costo personale per attivazione nuovi padiglioni ospedalieri realizzati con la formula del pf2

100/1000 Maggiori costi rar

Si rammenta che l'Azienda negli ultimi cinque anni ha conseguito un risparmio di oltre 7 milioni di euro,

	consuntivo 2010	consuntivo 2011	consuntivo 2012	consuntivo 2013	Assestamento 2014	2010/ 2011	2011/ 2012	2012/2013	2013/2014	2010/2014
costo personale dipendente	294.048	291.710	289.530	287.195	286.511	-2.338	-2.180	-2.335	-684	-7.537

Beni e servizi

Le variazioni in incremento sulla voce farmaci per Euro 4.549/1000 , correlati ai farmaci file f acquisiti e somministrati al 31.12.2014, (ns. nota DG Salute prot. 1300 del 12.01.2015) ha potuto essere rettificata grazie a risparmi conseguiti su altre voci di costo tanto da portare l'incremento complessivo sulla voce beni e servizi a Euro 2.647/1000 .

In particolare si evidenzia:

Risparmio Energia termica e calore presso i Presidi Ospedalieri di Gardone VT e Montichiari pari a Euro 700/1000 realizzato nell'esercizio 2014 e correlato al nuovo contratto aggiudicato a fine 2013.

Risparmio su affitti passivi per Euro 139/1000 in applicazione dell'art 3, commi 4 e 7 d.l. 95/2012 (c.d spending review) che prevede la riduzione del 15% del canone in vigore al 30/06/2014.

Risparmio su abbonamenti riviste e giornali correlato alla assegnazione di budget stringenti ai centri utilizzatori Euro 62/1000

Risparmio su consulenze sanitarie Euro 229/1000 .

Risparmio su attività di manutenzione nei presidi cittadini per Euro 494/1000 , grazie anche al riconoscimento regionale di un contributo ad hoc in conto capitale.

Risparmio su servizio lavanderia pari a Euro 1.218/1000 , Il decremento rispetto all'esercizio 2013 è correlato alla riduzione dei costi del servizio affidato al concessionario del PF2 .Si rileva infatti che l'Azienda ha sottoscritto con il concessionario un nuovo addendum al contratto originariamente pattuito che definisce una nuova modalità di distribuzione del materiale ai reparti nonché una riduzione delle giornate di degenza che determinano conseguentemente una diminuzione dei costi del servizio .

ACCANTONAMENTI

Euro 500/1000 riduzione richiesta dalla Regione

Euro 279/1000 incremento accantonamento contributi non utilizzati al 31.12.2014

LIBERA PROFESSIONE

Incremento di costo correlato ad incremento del ricavo

ONERI FINANZIARI

R.S.R.I.B.A.

Rilevazioni sopravvenienze attive e passive servizio continuativo 118 , sopravvenienze Noc 2002 e prec.,ed ulteriori sopravvenienze per fatti aziendali riferiti ad esercizi precedenti.
I valori in entrata ed in uscita si compensano

5.3 La relazione sui costi per livelli essenziali di assistenza e relazione sugli scostamenti

Le informazioni inerenti le risorse utilizzate per garantire gli specifici livelli e sub-livelli di assistenza definiscono una percentuale di suddivisione dei costi che evidenzia delle differenze rispetto all'anno 2013.
Questi cambiamenti sono visibili dall'analisi delle tre macrovoci economiche che sono di seguito riassunte. In termini assoluti il livello dei costi è aumentato di circa 18 mln di euro:

Macrovoci Economiche	Anno 2013		Anno 2014	
Assistenza sanitaria collettiva in ambiente di vita e di lavoro	10.325	1,6%	9.957	1,5%
Assistenza Distrettuale	283.752	43,8%	296.397	44,5%
Assistenza Ospedaliera	353.228	54,6%	359.285	54,0%
TOTALE	**647.305**	**100%**	**665.639**	**100%**

L'anno 2014 ha visto il completamento del percorso avviato in base a quanto contenuto nella DGR 1479/2011 (Macroattività ad Alta Complessità Assistenziale) che ha generato uno spostamento di risorse dall'Assistenza Ospedaliera a quella Distrettuale.
Di seguito un breve commento per le singole macrovoci economiche.
1 – Assistenza sanitaria collettiva in ambiente di vita e di lavoro
In questo livello di assistenza insistono le risorse utilizzate per la Medicina del Lavoro, la Sicurezza negli Ambienti di Lavoro (compreso il Risk Management), l'attività Medico Legale e la Medicina Sportiva. Inoltre trovano collocazione i costi generati per l'erogazione delle prestazioni di Screening concordate con l'ASL e quelle relative alla prevenzione spontanea.
Rispetto alla rilevazione dell'anno 2013 mostra un andamento stabile, in valore assoluto si segnala un decremento di circa 0.3 mln di euro. In termini percentuali il delta è del -3.6%. La sua incidenza sui costi totali passa dall'1,6% all' 1,5%.

2 – Assistenza Distrettuale
Confrontando il dato 2014 con quello del 2013 si evidenzia un aumento in valore assoluto di circa 12,6 mln di euro con un'incidenza sul totale dei costi che passa dal 43,8% al 44,5%.
Da segnalare una crescita che è distribuita su quasi tutte le voci di questo livello. Il codice 20601 Attività clinica vede l'aumento più consistente in ragione anche del completamento del passaggio alla Macroattività ad Alta Complessità Assistenziale (MAC) di buona parte delle attività precedentemente erogata nel livello Assistenza Ospedaliera. Da segnalare la crescita di circa 4,6 mln di euro della Assistenza Farmaceutica.
Complessivamente in aumento di circa il 8.4%, rispetto al 2013, il volume di costi registrati per l'assistenza psichiatrica.

3 – Assistenza Ospedaliera

RLS C.R.I.B.A.

Il valore dei costi registrato nel 2014 è di circa 359 mln di euro, circa 6 mln in più dell'anno 2013 (1.7%). La percentuale d'incidenza sul totale passa quindi dal 54,6% al 54 %. In termini assoluti la voce 30202 Ass. ospedaliera per acuti in degenza ordinaria è quella che aumenta per un valore maggiore, circa 6,7 ml di euro pari al 2.1%.

6. Fatti di rilievo avvenuti dopo la chiusura dell'esercizio

NON SI RILEVANO FATTI DI RILIEVO DOPO LA CHIUSURA DELL'ESERCIIZO

F.to Il Direttore Generale Dott. Ezio Belleri ai sensi del D.Lgs. n. 39/93

RLS.C.R.I.B.A.

Descrizione e definizioni delle colonne / voci del Modello A:

Colonna A: deve essere indicata la "Spesa del personale riferita al CET / BPE / BES" al netto degli oneri derivanti dagli incrementi contrattuali relativi per il Comparto: all'applicazione del CCNL II° biennio economico 5 giugno 2006, del CCNL I° biennio economico 10 aprile 2008 e del CCNL II° biennio economico 31 luglio 2009; per la Dirigenza Medica/Veterinaria ed SPTA: all'applicazione dei CC.NN.LL. I° e II° biennio economico del 3.11.2005 – 5.07.2006 e del CCNL I° biennio economico 17 ottobre 2008 e CCNL II° biennio economico del 6 maggio 2010;

Colonna B: devono essere riportati unicamente gli incrementi contrattuali riferiti per il Comparto: all'applicazione del CCNL II° biennio economico 5 giugno 2006; per la Dirigenza Medica/Veterinaria ed SPTA: all'applicazione dei CC.NN.LL. I° e II° biennio economico del 3.11.2005 – 5.07.2006;

Colonna C: devono essere indicati unicamente gli incrementi contrattuali riferiti:
- **per l'area della Dirigenza Medica/veterinaria ed SPTA all'applicazione del CCNL I° biennio economico 17 ottobre 2008;**

Colonna X: devono essere indicati unicamente gli incrementi contrattuali riferiti:
- **per l'area del Comparto all'applicazione del CCNL II° biennio economico 31 luglio 2009 secondo le risultanze delle tabelle già comunicate nella Certificazione del Terzo trimestre 2009;**
- **per l'area della Dirigenza Medica/Veterinaria ed SPTA all'applicazione del CCNL II° biennio economico 6 maggio 2010 secondo le risultanze delle tabelle già comunicate nella Certificazione del**

Colonna D: "Spesa complessiva riferita al CET / BPE / BES":
- Area del Comparto = colonna A + B + C + X + indennità di vacanza contrattuale + Risorse aggiuntive regionali.
- Area della Dirigenza Medica/veterinaria ed SPTA = colonna A + B + C + X + indennità di vacanza

<u>Colonna E: "spesa di Prechiusura complessiva (da compilare solo in sede di CET)".</u>

RLS.C.R.I.B.A.

DENOMINAZIONE	A.O. SPEDALI CIVILI - BRESCIA			GLI IMPORTI DEVONO ESSERE ESPRESSI IN MIGLIAIA DI EURO		
CODICE AZIENDA	954		ANNO	2014	PERIODO	Consuntivo

RENDICONTAZIONE TRIMESTRALE /BILANCIO PREVENTIVO / BILANCIO CONSUNTIVO

COSTO DEL PERSONALE COMPARTO	COLONNA A	COLONNA B	COLONNA C	COLONNA X			SPESA COMPLESSIVA COLONNA D
COMPETENZE FISSE COMPRENSIVE 13/MA	86.247	5.480	5.608	3.920			101.255
RETRIBUZIONE INDIVIDUALE DI ANZIANITA'	677						677
FONDO LAV. STRAORDINARIO E REMUNERAZIONE CONDIZIONI DISAGIO, PERICOLO, DANNO	9.249	4					9.253
FONDO FASCE RETR. POS. ORG., PARTE COMUNE INDENN. PROF. SPECIFICA	15.283	640	644	384			16.951
FONDO PRODUTT. COLLETTIVA E QUALITA' PRESTAZIONE INDIVIDUALE	6.226	128					6.354
RETRIBUZIONE ORE "SERVIZIO 118"	886						886
ALTRE INDENNITA' (vedi prospetto di lavoro altre indennità)	1.005						1.005
ONERI TRATTAMENTI PREVIDENZIALI INTEGRATIVI	16						16
PRESTAZIONI ORARIE AGG.VE PERS. INFERMIERISTICO (L. 1/2002) - al netto degli oneri sociali ed Irap	174						174
RISORSE AGGIUNTIVE - COMPARTO - al netto di oneri ed Irap							3.541
INDENNITA' DI VACANZA CONTRATTUALE - COMPARTO - al netto di oneri ed irap							843
ONERI SOCIALI - RISORSE AGGIUNTIVE - COMPARTO -							987
ONERI SOCIALI - Indennità di vacanza contrattuale - COMPARTO -							235
ONERI SOCIALI - su competenze fisse, RIA, FONDI, Retribuzione 118, Altre indennità	33.473	1.724	1.728	1.228			38.153
ONERI SOCIALI - PRESTAZIONI ORARIE AGG.VE PERS. INFERMIERISTICO (L. 1/2002)	43						43
TOTALE COSTI DEL PERSONALE COMPARTO ESCLUSO ONERI SOCIALI ED IRAP	119.747	6.252	6.252	4.304			140.939
TOTALE ONERI SOCIALI - ESCLUSA IRAP	33.516	1.724	1.728	1.228			39.418
TOTALE COSTI DEL PERSONALE COMPARTO CON ONERI SOCIALI ESCLUSA IRAP	**153.279**	**7.976**	**7.980**	**5.532**			**180.373**
				IRAP RAR (comparto)			300
				IRAP Ind. Vac. Contrattuale (Comparto)			72

RENDICONTAZIONE TRIMESTRALE /BILANCIO PREVENTIVO / BILANCIO CONSUNTIVO

COSTO DEL PERSONALE DIRIGENZA MED. VET.	COLONNA A	COLONNA B	COLONNA C	COLONNA X			SPESA COMPLESSIVA COLONNA D
STIPENDIO TABELLARE COMPRENSIVO 13/MA	29.398	6.048	1.620	1.192			38.258
RETRIBUZIONE INDIVIDUALE DI ANZIANITA'	1.916						1.916
FONDO TRATTAMENTO ACCESSORIO CONDIZIONI LAVORO	1.703	536	116				2.355
FONDO IND. SPECIFICITA' MED., RET. POS., STRUTT. COMPLESSA ETC.	14.919	1.132	948	412			17.411
FONDO PER LA RETRIBUZIONE DI RISULTATO PREST. INDIVIDUALE	2.876	136	176	124			3.312
INDENNITA' ESCLUSIVITA'	8.701			284			8.985
INDENNITA' INCARICO DIRETTORE DIPARTIMENTO	158						158
RETRIBUZIONE ORE "SERVIZIO 118"	974						974
ALTRE INDENNITA'	49						49
ONERI TRATTAMENTI PREVIDENZIALI INTEGRATIVI	2						2
RISORSE AGGIUNTIVE - DIRIGENZA MEDICA VET. - al netto di oneri ed Irap							1.140
INDENNITA' DI VACANZA CONTRATTUALE - DIRIGENZA MEDICA VET. - al netto di oneri ed irap							278
ONERI SOCIALI - RISORSE AGGIUNTIVE - DIRIGENZA MEDICA VET. -							319
ONERI SOCIALI - Indennità di vacanza contrattuale - DIRIGENZA MEDICA VET. -							78
ONERI SOCIALI - su stipendio tabellare, RIA, FONDI, Indennità esclusività, indennità incarico direttore dipartimento, Retribuzione 118, Altre indennità	17.070	1.732	784	576			20.162
TOTALE COSTI DEL PERSONALE DIRIGENZA MEDICA VET. ESCLUSO ONERI SOCIALI ED IRAP	60.694	7.852	2.860	2.012			74.836
TOTALE ONERI SOCIALI - ESCLUSA IRAP	17.070	1.732	784	576			20.559
TOTALE COSTI DEL PERSONALE DIRIGENZA MEDICA VET. CON ONERI SOCIALI ESCLUSA IRAP	**77.766**	**9.584**	**3.644**	**2.588**			**95.397**
				IRAP RAR (Dir. Med Vet.)			96
				IRAP Ind. Vac. Contrattuale (Dir. Med Vet.)			24

R.I.S.C.R.I.B.A.

	RENDICONTAZIONE TRIMESTRALE /BILANCIO PREVENTIVO / BILANCIO CONSUNTIVO							
COSTO DEL PERSONALE DIRIGENZA SANIT. PROF.LE TECNICA AMM.VA	**COLONNA A**	**COLONNA B**	**COLONNA C**	**COLONNA X**			**SPESA COMPLESSIVA COLONNA D**	
STIPENDIO TABELLARE COMPRENSIVO 13/MA	3.104	836	192	140			4.272	
RETRIBUZIONE INDIVIDUALE DI ANZIANITA'	127						127	
FONDO TRATTAMENTO ACCESSORIO CONDIZIONI LAVORO	70	4	8				82	
FONDO RETRIBUZIONE POSIZIONE LAVORO , STRUTT. COMPLESSA ETC. - DIR SANITARIA	723	152	44	8			927	
FONDO RETRIBUZIONE POSIZIONE LAVORO , STRUT. COMPLESSA ETC. - DIR T.P.A.	612	92	20	16			740	
FONDO PER LA RETRIBUZIONE DI RISULTATO PREST. INDIVIDUALE	922	24	20	8			974	
FONDO PER LA DIR. PROFESSIONI SANITARIE INFERMIERISTICHE, TECNICHE ETC..	48						48	
INDENNITA' ESCLUSIVITA' DIR. SANITARIA	800			28			828	
INDENNITA' INCARICO DIRETTORE DIPARTIMENTO							-	
RETRIBUZIONE ORE "SERVIZIO 118"							-	
ALTRE INDENNITA'	4						4	
ONERI TRATTAMENTI PREVIDENZIALI INTEGRATIVI							-	
RISORSE AGGIUNTIVE - DIRIGENZA SPTA - al netto di oneri ed Irap							126	
INDENNITA' DI VACANZA CONTRATTUALE - DIRIGENZA SPTA - al netto di oneri ed irap							32	
ONERI SOCIALI - RISORSE AGGIUNTIVE - DIRIGENZA SPTA -							36	
ONERI SOCIALI - Indennità di vacanza contrattuale - DIRIGENZA SPTA -							9	
ONERI SOCIALI - su stipendio tabellare, RIA, FONDI, Indennità esclusività, indennità incarico direttore dipartimento, Retribuzione 118, Altre indennità	1.682	420	80	56			2.238	
TOTALE COSTI DEL PERSONALE DIRIGENZA SPTA ESCLUSO ONERI SOCIALI ED IRAP	6.410	1.108	284	200			8.160	
TOTALE ONERI SOCIALI - ESCLUSA IRAP	1.682	420	80	56			2.283	
TOTALE COSTI DEL PERSONALE DIRIGENZA SPTA CON ONERI SOCIALI ESCLUSA IRAP	**8.092**	**1.528**	**364**	**256**			**10.443**	
				IRAP RAR (Dir. SPTA)			11	
				IRAP Ind. Vac. Contrattuale (Dir. SPTA)			3	
TOT. COSTO PERS. DIP. (Comp. + Dir. Med Vet. + Dir. SPTA)	**239.137**	**19.088**	**11.988**	**8.376**			**286.213**	

	IRAP riferita al costo di COLONNA A	**IRAP riferita al costo di COLONNA B**	**IRAP riferita al costo di COLONNA C**	**IRAP riferita al costo di COLONNA X**			**TOTALE IRAP riferita al costo di COLONNA D**	
TOTALE COMPLESSIVO IRAP SU PERSONALE DIPENDENTE	15.991	1.292	800	556			19.145	
DI CUI IRAP RAR							407	
DI CUI IRAP INDENNITA' VACANZA CONTRATTUALE							99	

	COMPARTO			**DIRIGENZA MEDICA /VETERINARIA**			**DIRIGENZA S.P.T.A.**		
	BILANCIO PREVENTIVO	**BILANCIO CONSUNTIVO**		**BILANCIO PREVENTIVO**	**BILANCIO CONSUNTIVO**		**BILANCIO PREVENTIVO**	**BILANCIO CONSUNTIVO**	
ACCANTONAMENTO per RISORSE AGGIUNTIVE REGIONALI senza oneri riflessi ed IRAP									
oneri riflessi su ACCANTONAMENTO RISORSE AGGIUNTIVE REGIONALI									
irap su accantonamento RISORSE AGGIUNTIVE REGIONALI									

	BILANCIO PREVENTIVO	**BILANCIO CONSUNTIVO**	
COSTO PERSONALE UNIVERSITARIO	7200	7.275	

Firmato Il Dirigente U.O Risorse Umane ai sensi D.LGS 39/'93 _____

RLS.C.R.I.B.A.

DI CUI ALTRE INDENNITA'

ALTRE INDENNITA' COMPARTO	BILANCIO PREVENTIVO / BILANCIO CONSUNTIVO / RENDICONTAZIONE TRIMESTRALE	
DETTAGLIO DESCRIZIONE VOCI:		
Assegni familiari	944	
indennità trasferta e missione	21	
indennità mancato preavviso		
incent.alla progett. ex Legge Merloni	1	
spese legali/risarcimento danni	14	
att.sportello contratti art.9 codice appalti	25	
Totale altre Indennità	1.005	

ALTRE INDENNITA' DIRIGENZA MEDICO/VETERINARIA	BILANCIO PREVENTIVO / BILANCIO CONSUNTIVO / RENDICONTAZIONE TRIMESTRALE	
DETTAGLIO DESCRIZIONE VOCI:		
Assegni familiari	14	
indennità trasferta e missione	29	
indennità mancato preavviso		
spese legali/risarcimento danni	6	
Totale altre Indennità	49	

ALTRE INDENNITA' DIRIGENZA SPTA	BILANCIO PREVENTIVO / BILANCIO CONSUNTIVO / RENDICONTAZIONE TRIMESTRALE	
DETTAGLIO DESCRIZIONE VOCI:		
Assegni familiari		
indennità trasferta e missione	4	
indennità mancato preavviso		
Totale altre Indennità	4	

RLS.C.R.I.B.A.

DENOMINAZIONE	A.O. SPEDALI CIVILI - BRESCIA		
CODICE AZIENDA	954	ANNO	2014

GLI IMPORTI DEVONO ESSERE ESPRESSI IN MIGLIAIA DI EURO

PERIODO	Consuntivo

DI CUI MODELLO A - TEMPO DETERMINATO

COSTO DEL PERSONALE COMPARTO	RENDICONTAZIONE TRIMESTRALE /BILANCIO PREVENTIVO / BILANCIO CONSUNTIVO: SPESA PERSONALE A TEMPO DETERMINATO (AL NETTO DELLA SPESA INDICATA NELLE COLONNE B, C, D, X) COLONNA A	SPESA PERSONALE A TEMPO DETERMINATO - AREU COLONNA B	SPESA PERSONALE A TEMPO DETERMINATO - OGGETTO DI SPECIFICI FINANZIAMENTI COLONNA C	SPESA PERSONALE A TEMPO DETERMINATO - SANITA' PENITENZIARIA COLONNA D	SPESA PERSONALE A TEMPO DETERMINATO - EXPO 2015 COLONNA X	SPESA COMPLESSIVA PERSONALE A TEMPO DETERMINATO - COLONNA E (Col A + Col B + Col C + Col D + Col X)	di cui SPESA PERSONALE A TEMPO DETERMINATO - "Colonna E" relativo ad "ASSENZE A VARIO TITOLO"	di cui SPESA PERSONALE A TEMPO DETERMINATO - "Colonna E" relativo ai " CONTINGENTI AUTORIZZATI NEL PA per Tempi indet"	PRECHIUSURA AL 31.12: SPESA PERSONALE A TEMPO DETERMINATO (AL NETTO DELLA SPESA INDICATA NELLE COLONNE G, H, I, Y) COLONNA F	SPESA PERSONALE A TEMPO DETERMINATO - AREU COLONNA G	SPESA PERSONALE A TEMPO DETERMINATO - OGGETTO DI SPECIFICI FINANZIAMENTI COLONNA H	SPESA PERSONALE A TEMPO DETERMINATO - SANITA' PENITENZIARIA COLONNA I	SPESA PERSONALE A TEMPO DETERMINATO - EXPO 2015 COLONNA Y	SPESA COMPLESSIVA PERSONALE A TEMPO DETERMINATO - COLONNA L (Col F + Col G + Col H + Col I + Col Y)	di cui SPESA PERSONALE A TEMPO DETERMINATO - "Colonna L" relativo ad "ASSENZE A VARIO TITOLO"	di cui SPESA PERSONALE A TEMPO DETERMINATO - "Colonna L" relativo ad "CONTINGENTI AUTORIZZATI NEL PA per Tempi indet"
COMPETENZE FISSE COMPRENSIVE 13/MA	3.687					3.687	111	1.791						-		
RETRIBUZIONE INDIVIDUALE DI ANZIANITA'						-								-		
FONDO LAV. STRAORDINARIO E REMUNERAZIONE CONDIZIONI DISAGIO, PERICOLO, DANNO	627					627	15	250						-		
FONDO FASCE RETR. POS. ORG., PARTE COMUNE INDENN. PROF. SPECIFICA	165					165	6	98						-		
FONDO PRODUTT. COLLETTIVA E QUALITA' PRESTAZIONE INDIVIDUALE	157					157	8	138						-		
RETRIBUZIONE ORE "SERVIZIO 118"	9					9								-		
ALTRE INDENNITA' (vedi prospetto di lavoro altre indennità)	14					14	2	12						-		
ONERI TRATTAMENTI PREVIDENZIALI INTEGRATIVI						-								-		
PRESTAZIONI ORARIE AGG.VE PERS. INFERMIERISTICO (L. 1/2002) - al netto degli oneri sociali ed Irap	11					11	5							-		
RISORSE AGGIUNTIVE - COMPARTO - al netto di oneri ed Irap	135					135	1	79						-		
INDENNITA' DI VACANZA CONTRATTUALE - COMPARTO - al netto di oneri ed irap	17					17	1	13						-		
ONERI SOCIALI - RISORSE AGGIUNTIVE - COMPARTO -	38					38		20						-		
ONERI SOCIALI - Indennità di vacanza contrattuale - COMPARTO -	5					5		4						-		
ONERI SOCIALI - su competenze fisse, RIA, FONDI, Retribuzione 118, Altre indennità	1.423					1.423	40	636						-		
ONERI SOCIALI - PRESTAZIONI ORARIE AGG.VE PERS. INFERMIERISTICO (L. 1/2002)	3					3								-		
TOTALE COSTI DEL PERSONALE COMPARTO ESCLUSO ONERI SOCIALI ED IRAP	4.822	-	-	-	-	4.822	149	2.381	-	-	-	-	-	-	-	-
TOTALE ONERI SOCIALI - ESCLUSA IRAP	1.469	-	-	-	-	1.469	40	660	-	-	-	-	-	-	-	-
TOTALE COSTI DEL PERSONALE COMPARTO CON ONERI SOCIALI ESCLUSA IRAP	6.291	-	-	-	-	6.291	189	3.041	-	-	-	-	-	-	-	-
IRAP RAR (comparto)	11					11		7						-		
IRAP Ind. Vac. Contrattuale (Comparto)	1					1		1						-		

COSTO DEL PERSONALE DIRIGENZA MED. VET.	RENDICONTAZIONE TRIMESTRALE /BILANCIO PREVENTIVO / BILANCIO CONSUNTIVO: SPESA PERSONALE A TEMPO DETERMINATO (AL NETTO DELLA SPESA INDICATA NELLE COLONNE B, C, D, X) COLONNA A	SPESA PERSONALE A TEMPO DETERMINATO - AREU COLONNA B	SPESA PERSONALE A TEMPO DETERMINATO - OGGETTO DI SPECIFICI FINANZIAMENTI COLONNA C	SPESA PERSONALE A TEMPO DETERMINATO - SANITA' PENITENZIARIA COLONNA D	SPESA PERSONALE A TEMPO DETERMINATO - EXPO 2015 COLONNA X	SPESA COMPLESSIVA PERSONALE A TEMPO DETERMINATO - COLONNA E (Col A + Col B + Col C + Col D + Col X)	di cui SPESA PERSONALE A TEMPO DETERMINATO - "Colonna E" relativo ad "ASSENZE A VARIO TITOLO"	di cui SPESA PERSONALE A TEMPO DETERMINATO - "Colonna E" relativo ai " CONTINGENTI AUTORIZZATI NEL PA per Tempi indet"	PRECHIUSURA AL 31.12: SPESA PERSONALE A TEMPO DETERMINATO (AL NETTO DELLA SPESA INDICATA NELLE COLONNE G, H, I, Y) COLONNA F	SPESA PERSONALE A TEMPO DETERMINATO - AREU COLONNA G	SPESA PERSONALE A TEMPO DETERMINATO - OGGETTO DI SPECIFICI FINANZIAMENTI COLONNA H	SPESA PERSONALE A TEMPO DETERMINATO - SANITA' PENITENZIARIA COLONNA I	SPESA PERSONALE A TEMPO DETERMINATO - EXPO 2015 COLONNA Y	SPESA COMPLESSIVA PERSONALE A TEMPO DETERMINATO - COLONNA L (Col F + Col G + Col H + Col I + Col Y)	di cui SPESA PERSONALE A TEMPO DETERMINATO - "Colonna L" relativo ad "ASSENZE A VARIO TITOLO"	di cui SPESA PERSONALE A TEMPO DETERMINATO - "Colonna L" relativo ad "CONTINGENTI AUTORIZZATI NEL PA per Tempi indet"
STIPENDIO TABELLARE COMPRENSIVO 13/MA	2.418					2.418	239	1.150						-		
RETRIBUZIONE INDIVIDUALE DI ANZIANITA'	12					12	2	8						-		
FONDO TRATTAMENTO ACCESSORIO CONDIZIONI LAVORO	193					193	21	103						-		
FONDO IND. SPECIFICITA' MED., RET. POS., STRUTT. COMPLESSA ETC.	501					501	66	317						-		
FONDO PER LA RETRIBUZIONE DI RISULTATO PREST. INDIVIDUALE	57					57	11	53						-		
INDENNITA' ESCLUSIVITA'	172					172	19	90						-		
INDENNITA' INCARICO DIRETTORE DIPARTIMENTO						-	1	7						-		
RETRIBUZIONE ORE "SERVIZIO 118"	88					88								-		
ALTRE INDENNITA'	12					12								-		
ONERI TRATTAMENTI PREVIDENZIALI INTEGRATIVI						-								-		
RISORSE AGGIUNTIVE - DIRIGENZA MEDICA VET. - al netto di oneri ed Irap	60					60	11	51						-		
INDENNITA' DI VACANZA CONTRATTUALE - DIRIGENZA MEDICA VET. - al netto di oneri ed irap	16					16	2	8						-		
ONERI SOCIALI - RISORSE AGGIUNTIVE - DIRIGENZA MEDICA VET. -	16					16	3	14						-		
ONERI SOCIALI - Indennità di vacanza contrattuale - DIRIGENZA MEDICA VET.	4					4		2						-		
ONERI SOCIALI - su stipendio tabellare, RIA, FONDI, Indennità esclusività, indennità incarico direttore dipartimento, Retribuzione 118, Altre indennità	1.057					1.057	100	481						-		
TOTALE COSTI DEL PERSONALE DIRIGENZA MEDICA VET. ESCLUSO ONERI SOCIALI ED IRAP	3.529	-	-	-	-	3.529	372	1.787	-	-	-	-	-	-	-	-
TOTALE ONERI SOCIALI - ESCLUSA IRAP	1.077	-	-	-	-	1.077	103	497	-	-	-	-	-	-	-	-
TOTALE COSTI DEL PERSONALE DIRIGENZA MEDICA VET. CON ONERI SOCIALI ESCLUSA IRAP	4.606	-	-	-	-	4.606	475	2.284	-	-	-	-	-	-	-	-
IRAP RAR (Dir. Med Vet.)	5					5	1	4						-		
IRAP Ind. Vac. Contrattuale (Dir. Med Vet.)	1					1								-		

COSTO DEL PERSONALE DIRIGENZA SANIT. PROF.LE TECNICA AMM.VA	RENDICONTAZIONE TRIMESTRALE /BILANCIO PREVENTIVO / BILANCIO CONSUNTIVO: SPESA PERSONALE A TEMPO DETERMINATO (AL NETTO DELLA SPESA INDICATA NELLE COLONNE B, C, D, X) COLONNA A	SPESA PERSONALE A TEMPO DETERMINATO - AREU COLONNA B	SPESA PERSONALE A TEMPO DETERMINATO - OGGETTO DI SPECIFICI FINANZIAMENTI COLONNA C	SPESA PERSONALE A TEMPO DETERMINATO - SANITA' PENITENZIARIA COLONNA D	SPESA PERSONALE A TEMPO DETERMINATO - EXPO 2015 COLONNA X	SPESA COMPLESSIVA PERSONALE A TEMPO DETERMINATO - COLONNA E (Col A + Col B + Col C + Col D + Col X)	di cui SPESA PERSONALE A TEMPO DETERMINATO - "Colonna E" relativo ad "ASSENZE A VARIO TITOLO"	di cui SPESA PERSONALE A TEMPO DETERMINATO - "Colonna E" relativo ai " CONTINGENTI AUTORIZZATI NEL PA per Tempi indet"	PRECHIUSURA AL 31.12: SPESA PERSONALE A TEMPO DETERMINATO (AL NETTO DELLA SPESA INDICATA NELLE COLONNE G, H, I, Y) COLONNA F	SPESA PERSONALE A TEMPO DETERMINATO - AREU COLONNA G	SPESA PERSONALE A TEMPO DETERMINATO - OGGETTO DI SPECIFICI FINANZIAMENTI COLONNA H	SPESA PERSONALE A TEMPO DETERMINATO - SANITA' PENITENZIARIA COLONNA I	SPESA PERSONALE A TEMPO DETERMINATO - EXPO 2015 COLONNA Y	SPESA COMPLESSIVA PERSONALE A TEMPO DETERMINATO - COLONNA L (Col F + Col G + Col H + Col I + Col Y)	di cui SPESA PERSONALE A TEMPO DETERMINATO - "Colonna L" relativo ad "ASSENZE A VARIO TITOLO"	di cui SPESA PERSONALE A TEMPO DETERMINATO - "Colonna L" relativo ad "CONTINGENTI AUTORIZZATI NEL PA per Tempi indet"
STIPENDIO TABELLARE COMPRENSIVO 13/MA	203					203		53						-		
RETRIBUZIONE INDIVIDUALE DI ANZIANITA'						-								-		
FONDO TRATTAMENTO ACCESSORIO CONDIZIONI LAVORO						-								-		
FONDO RETRIBUZIONE POSIZIONE LAVORO , STRUTT. COMPLESSA ETC. - DIR SANITARIA	8					8		1						-		
FONDO RETRIBUZIONE POSIZIONE LAVORO , STRUT. COMPLESSA ETC. - DIR T.P.A.						-		6						-		
FONDO PER LA RETRIBUZIONE DI RISULTATO PREST. INDIVIDUALE	20					20		11						-		

FONDO PER LA DIR. PROFESSIONI SANITARIE INFERMIERISTICHE, TECNICHE ETC.							-												
INDENNITA' ESCLUSIVITA' DIR. SANITARIA	14						14		2										
INDENNITA' INCARICO DIRETTORE DIPARTIMENTO							-												
RETRIBUZIONE ORE "SERVIZIO 118"							-												
ALTRE INDENNITA'							-												
ONERI TRATTAMENTI PREVIDENZIALI INTEGRATIVI							-												
RISORSE AGGIUNTIVE - DIRIGENZA SPTA - al netto di oneri ed Irap	5						5		2										
INDENNITA' DI VACANZA CONTRATTUALE - DIRIGENZA SPTA - al netto di oneri ed Irap	2						2												
ONERI SOCIALI - RISORSE AGGIUNTIVE - DIRIGENZA SPTA -	1						1		1										
ONERI SOCIALI - Indennità di vacanza contrattuale - DIRIGENZA SPTA -							-												
ONERI SOCIALI - sostipendio tabellare, RIA, FONDI, Indennità esclusività, indennità incarico direttore dipartimento, Retribuzione 118, Altre indennità	75						75		20										
TOTALE COSTI DEL PERSONALE DIRIGENZA SPTA ESCLUSO ONERI SOCIALI ED IRAP	252	-	-	-	-		252	-	75	-	-	-	-	-			-	-	-
TOTALE ONERI SOCIALI - ESCLUSA IRAP	76	-	-	-	-		76	-	21	-	-	-	-	-			-	-	-
TOTALE COSTI DEL PERSONALE DIRIGENZA SPTA CON ONERI SOCIALI ESCLUSA IRAP	**328**	-	-	-	-		**328**	-	**96**	-	-	-	-	-			-	-	-
IRAP RAR (Dir. SPTA)							-												
IRAP Ind. Vac. Contrattuale (Dir. SPTA)							-												
TOT. COSTO PERS. DIP. (Comp. + Dir. Med Vet. + Dir. SPTA)	**11.225**	-	-	-	-		**11.225**	**664**	**5.421**	-	-	-	-	-		-	-	-	-
TOTALE COMPLESSIVO IRAP SU PERSONALE DIPENDENTE	731						731	44	360										
DI CUI IRAP RAR	16	-	-	-	-		16	1	11	-	-	-	-	-			-	-	-
DI CUI IRAP INDENNITA' VACANZA CONTRATTUALE	2	-	-	-	-		2	-	1	-	-	-	-	-			-	-	-

	COMPARTO			DIRIGENZA MEDICA / VETERINARIA			DIRIGENZA S.P.T.A.		
	BILANCIO PREVENTIVO	BILANCIO CONSUNTIVO		BILANCIO PREVENTIVO	BILANCIO CONSUNTIVO		BILANCIO PREVENTIVO	BILANCIO CONSUNTIVO	
ACCANTONAMENTO per RISORSE AGGIUNTIVE REGIONALI senza oneri riflessi ed IRAP									
oneri riflessi su ACCANTONAMENTO RISORSE AGGIUNTIVE REGIONALI									
irap su accantonamento RISORSE AGGIUNTIVE REGIONALI									

	BILANCIO PREVENTIVO	BILANCIO CONSUNTIVO	
COSTO PERSONALE UNIVERSITARIO			

Firmato Il Dirigente U.O Risorse Umane ai sensi D.LGS 39/'93

RLS.C.R.I.B.A.

DI CUI ALTRE INDENNITA'

ALTRE INDENNITA' COMPARTO	BILANCIO PREVENTIVO / BILANCIO CONSUNTIVO / RENDICONTAZIONE TRIMESTRALE	
DETTAGLIO DESCRIZIONE VOCI:		
Assegni familiari	14	
indennità trasferta e missione		
indennità mancato preavviso		
Totale altre Indennità	14	
squadratura con MODELLO A TD	-	-

ALTRE INDENNITA' DIRIGENZA MEDICO/VETERINARIA	BILANCIO PREVENTIVO / BILANCIO CONSUNTIVO / RENDICONTAZIONE TRIMESTRALE	
DETTAGLIO DESCRIZIONE VOCI:		
Assegni familiari	12	
indennità trasferta e missione		
indennità mancato preavviso		
Totale altre Indennità	12	
squadratura con MODELLO A TD	-	-

ALTRE INDENNITA' DIRIGENZA SPTA	BILANCIO PREVENTIVO / BILANCIO CONSUNTIVO / RENDICONTAZIONE TRIMESTRALE	
DETTAGLIO DESCRIZIONE VOCI:		
Assegni familiari		
indennità trasferta e missione		
indennità mancato preavviso		
Totale altre Indennità	-	
squadratura con MODELLO A TD	-	-

RL S.C.R.I.B.A.

DI CUI MODELLO A - ATTIVITA' EMERGENZA URGENZA EXTRAOSPEDALIERA

DENOMINAZIONE	A.O. SPEDALI CIVILI - BRESCIA			GLI IMPORTI DEVONO ESSERE ESPRESSI IN MIGLIAIA DI EURO		
CODICE AZIENDA	954		ANNO	2014	PERIODO	Consuntivo

BILANCIO PREVENTIVO / BILANCIO CONSUNTIVO / RENDICONTAZIONE TRIMESTRALE

COSTO DEL PERSONALE COMPARTO	COLONNA A	COLONNA B	COLONNA C	COLONNA X			SPESA COMPLESSIVA COLONNA D
COMPETENZE FISSE COMPRENSIVE 13/MA	839	48	48	32			967
RETRIBUZIONE INDIVIDUALE DI ANZIANITA'							-
FONDO LAV. STRAORDINARIO E REMUNERAZIONE CONDIZIONI DISAGIO, PERICOLO, DANNO	166						166
FONDO FASCE RETR. POS. ORG., PARTE COMUNE INDENN. PROF. SPECIFICA	163	4	4	4			175
FONDO PRODUTT. COLLETTIVA E QUALITA' PRESTAZIONE INDIVIDUALE	80						80
RETRIBUZIONE ORE "SERVIZIO 118"	886	-	-	-			886
ALTRE INDENNITA'	10						10
ONERI TRATTAMENTI PREVIDENZIALI INTEGRATIVI							-
PRESTAZIONI ORARIE AGG.VE PERS. INFERMIERISTICO (L. 1/2002) - al netto degli oneri sociali ed Irap							-
RISORSE AGGIUNTIVE - COMPARTO - al netto di oneri ed Irap							17
INDENNITA' DI VACANZA CONTRATTUALE - COMPARTO - al netto di oneri ed irap							8
ONERI SOCIALI - RISORSE AGGIUNTIVE - COMPARTO -							4
ONERI SOCIALI - Indennità di vacanza contrattuale - COMPARTO -							3
ONERI SOCIALI - su competenze fisse, RIA, FONDI, Retribuzione 118, Altre indennità	599	16	16	8			639
ONERI SOCIALI - PRESTAZIONI ORARIE AGG.VE PERS. INFERMIERISTICO (L. 1/2002)							-
TOTALE COSTI DEL PERSONALE COMPARTO ESCLUSO ONERI SOCIALI ED IRAP	2.144	52	52	36			2.309
TOTALE ONERI SOCIALI - ESCLUSA IRAP	599	16	16	8			646
TOTALE COSTI DEL PERSONALE COMPARTO CON ONERI SOCIALI ESCLUSA IRAP	**2.743**	**68**	**68**	**44**			**2.955**
				IRAP RAR (comparto)			1
				IRAP Ind. Vac. Contrattuale (Comparto)			2

BILANCIO PREVENTIVO / BILANCIO CONSUNTIVO / RENDICONTAZIONE TRIMESTRALE

COSTO DEL PERSONALE DIRIGENZA MED. VET.	COLONNA A	COLONNA B	COLONNA C	COLONNA X			SPESA COMPLESSIVA COLONNA D
STIPENDIO TABELLARE COMPRENSIVO 13/MA	307	80	20	12			419
RETRIBUZIONE INDIVIDUALE DI ANZIANITA'							-
FONDO TRATTAMENTO ACESSORIO CONDIZIONI LAVORO	27	8					35
FONDO IND. SPECIFICITA' MED., RET. POS., STRUTT. COMPLESSA ETC.	175	16	12	4			207
FONDO PER LA RETRIBUZIONE DI RISULTATO PREST. INDIVIDUALE	72		4				76
INDENNITA' ESCLUSIVITA'	97						97
INDENNITA' INCARICO DIRETTORE DIPARTIMENTO							-
RETRIBUZIONE ORE "SERVIZIO 118"	974	-	-	-			974
ALTRE INDENNITA'	2						2
ONERI TRATTAMENTI PREVIDENZIALI INTEGRATIVI							-
RISORSE AGGIUNTIVE - DIRIGENZA MEDICA VET. - al netto di oneri ed Irap							6
INDENNITA' DI VACANZA CONTRATTUALE - DIRIGENZA MEDICA VET. - al netto di oneri ed irap							4
ONERI SOCIALI - RISORSE AGGIUNTIVE - DIRIGENZA MEDICA VET. -							2
ONERI SOCIALI - Indennità di vacanza contrattuale - DIRIGENZA MEDICA VET. -							1
ONERI SOCIALI - su stipendio tabellare, RIA, FONDI, Indennità esclusiviti, indennità incarico direttore dipartimento, Retribuzione 118, Altre indennità	189	20	12	8			229
TOTALE COSTI DEL PERSONALE DIRIGENZA MEDICA VET. ESCLUSO ONERI SOCIALI ED IRAP	1.654	104	36	16			1.820
TOTALE ONERI SOCIALI - ESCLUSA IRAP	189	20	12	8			232
TOTALE COSTI DEL PERSONALE DIRIGENZA MEDICA VET. CON ONERI SOCIALI ESCLUSA IRAP	**1.843**	**124**	**48**	**24**			**2.052**
				IRAP RAR (Dir. Med Vet)			1
				IRAP Ind. Vac. Contrattuale (Dir. Med Vet)			

R.L.S.C.R.I.B.A.

	BILANCIO PREVENTIVO / BILANCIO CONSUNTIVO / RENDICONTAZIONE TRIMESTRALE							
COSTO DEL PERSONALE DIRIGENZA SANIT. PROF.LE TECNICA AMM.VA	**COLONNA A**	**COLONNA B**	**COLONNA C**	**COLONNA X**			**SPESA COMPLESSIVA COLONNA D**	
STIPENDIO TABELLARE COMPRENSIVO 13/MA							-	
RETRIBUZIONE INDIVIDUALE DI ANZIANITA'							-	
FONDO TRATTAMENTO ACESSORIO CONDIZIONI LAVORO							-	
FONDO RETRIBUZIONE POSIZIONE LAVORO , STRUTT. COMPLESSA ETC. - DIR SANITARIA							-	
FONDO RETRIBUZIONE POSIZIONE LAVORO , STRUT. COMPLESSA ETC. - DIR T.P.A.							-	
FONDO PER LA RETRIBUZIONE DI RISULTATO PREST. INDIVIDUALE							-	
FONDO PER LA DIR. PROFESSIONI SANITARIE INFERMIERISTICHE, TECNICHE ETC..							-	
INDENNITA' ESCLUSIVITA' DIR. SANITARIA							-	
INDENNITA' INCARICO DIRETTORE DIPARTIMENTO							-	
RETRIBUZIONE ORE "SERVIZIO 118"	-	-	-	-			-	
ALTRE INDENNITA'							-	
ONERI TRATTAMENTI PREVIDENZIALI INTEGRATIVI							-	
RISORSE AGGIUNTIVE - DIRIGENZA SPTA - al netto di oneri ed Irap								
INDENNITA' DI VACANZA CONTRATTUALE - DIRIGENZA SPTA - al netto di oneri ed irap								
ONERI SOCIALI - RISORSE AGGIUNTIVE - DIRIGENZA SPTA -								
ONERI SOCIALI - Indennità di vacanza contrattuale - DIRIGENZA SPTA -								
ONERI SOCIALI - su stipendio tabellare, RIA, FONDI, Indennità esclusività, indennità incarico direttore dipartimento, Retribuzione 118, Altre indennità							-	
TOTALE COSTI DEL PERSONALE DIRIGENZA SPTA ESCLUSO ONERI SOCIALI ED IRAP	-	-	-	-			-	
TOTALE ONERI SOCIALI - ESCLUSA IRAP	-	-	-	-			-	
TOTALE COSTI DEL PERSONALE DIRIGENZA SPTA CON ONERI SOCIALI ESCLUSA IRAP	-	-	-	-			-	
				IRAP RAR (Dir. SPTA)				
				IRAP Ind. Vac. Contrattuale (Dir. SPTA)				
TOT. COSTO PERS. DIP. (Comp. + Dir. Med Vet. + Dir. SPTA)	**4.586**	**192**	116	**68**			**5.007**	

	IRAP riferita al costo di COLONNA A	IRAP riferita al costo di COLONNA B	IRAP riferita al costo di COLONNA C	IRAP riferita al costo di COLONNA X			TOTALE IRAP riferita al costo di COLONNA D	
TOTALE COMPLESSIVO IRAP SU PERSONALE DIPENDENTE	324	12	8	4			352	
DI CUI IRAP RAR							2	
DI CUI IRAP INDENNITA' VACANZA CONTRATTUALE							2	

	COMPARTO			DIRIGENZA MEDICA /VETERINARIA			DIRIGENZA S.P.T.A.		
	BILANCIO PREVENTIVO	**BILANCIO CONSUNTIVO**		**BILANCIO PREVENTIVO**	**BILANCIO CONSUNTIVO**		**BILANCIO PREVENTIVO**	**BILANCIO CONSUNTIVO**	
ACCANTONAMENTO per RISORSE AGGIUNTIVE REGIONALI senza oneri riflessi ed IRAP									
oneri riflessi su ACCANTONAMENTO RISORSE AGGIUNTIVE REGIONALI									
irap su accantonamento RISORSE AGGIUNTIVE REGIONALI									

RLS C.R.I.B.A.

DENOMINAZIONE	**A.O. SPEDALI CIVILI - BRESCIA**
CODICE AZIENDA	**954**
ANNO	**2014**

PERIODO	**Consuntivo**

CODICE DELL'ENTE GESTORE:

DENOMINAZIONE :

GESTIONI SPERIMENTALI Pubblico/Privato	**BILANCIO PREVENTIVO / BILANCIO CONSUNTIVO / RENDICONTAZIONE TRIMESTRALE**		
	n.Dip. in servizio c/o la struttura	RIMBORSO	
COMPARTO			
DIRIGENZA MEDICO/VETERINARIA			
DIRIGENZA SPTA			
TOTALE	0,0	-	

	Rigo N.I.
Indicare in quale voce della nota integrativa viene evidenziato il rimborso.	

RISCRIBA

CODICE DELL'ENTE GESTORE:

DENOMINAZIONE :

GESTIONI SPERIMENTALI Pubblico/Privato	BILANCIO PREVENTIVO / BILANCIO CONSUNTIVO / RENDICONTAZIONE TRIMESTRALE		
	n.Dip. in servizio c/o la struttura	RIMBORSO	
COMPARTO			
DIRIGENZA MEDICO/VETERINARIA			
DIRIGENZA SPTA			
TOTALE	0,0	-	

	Rigo N.I.
Indicare in quale voce della nota integrativa viene evidenziato il rimborso.	

RIS.C.R.I.B.A.

CODICE DELL'ENTE GESTORE:

DENOMINAZIONE :

GESTIONI SPERIMENTALI Pubblico/Privato	BILANCIO PREVENTIVO / BILANCIO CONSUNTIVO / RENDICONTAZIONE TRIMESTRALE		
	n.Dip. in servizio c/o la struttura	RIMBORSO	
COMPARTO			
DIRIGENZA MEDICO/VETERINARIA			
DIRIGENZA SPTA			
TOTALE	0,0	-	

	Rigo N.I.
Indicare in quale voce della nota integrativa viene evidenziato il rimborso.	

RISCRIBA

CODICE DELL'ENTE GESTORE:

DENOMINAZIONE :

GESTIONI SPERIMENTALI Pubblico/Privato	BILANCIO PREVENTIVO / BILANCIO CONSUNTIVO / RENDICONTAZIONE TRIMESTRALE		
	n.Dip. in servizio c/o la struttura	RIMBORSO	
COMPARTO			
DIRIGENZA MEDICO/VETERINARIA			
DIRIGENZA SPTA			
TOTALE	0,0	-	

	Rigo N.I.
Indicare in quale voce della nota integrativa viene evidenziato il rimborso.	

RIS.C.R.I.B.A.

CODICE DELL'ENTE GESTORE:

DENOMINAZIONE :

GESTIONI SPERIMENTALI Pubblico/Privato	BILANCIO PREVENTIVO / BILANCIO CONSUNTIVO / RENDICONTAZIONE TRIMESTRALE		
	n.Dip. in servizio c/o la struttura	RIMBORSO	
COMPARTO			
DIRIGENZA MEDICO/VETERINARIA			
DIRIGENZA SPTA			
TOTALE	0,0	-	

	Rigo N.I.
Indicare in quale voce della nota integrativa viene evidenziato il rimborso.	

RFS.C.R.I.B.A.

DENOMINAZIONE	A.O. SPEDALI CIVILI - BRESCIA
CODICE AZIENDA	954
ANNO	2014

PERIODO	Consuntivo

GLI IMPORTI DEVONO ESSERE ESPRESSI IN MIGLIAIA DI EURO

SANITA' PENITENZIARIA

BILANCIO PREVENTIVO / BILANCIO CONSUNTIVO / RENDICONTAZIONE TRIMESTRALE

Personale strutturato

	N. dipendenti	Competenze Fisse	Competenze Accessorie	Oneri riflessi	Irap	Totale complessivo
Comparto	9,0	234		65	20	**319**
Dirigenza						-
Medici incaricati						-
Totale complessivo personale strutturato	**9,0**	**234**	-	**65**	**20**	**319**

Altre tipologie di contratti/rapporti in regime di convenzione (Personale non di ruolo Legge 740/1970 + Decreto Legislativo 187/2000)

	N. Teste (inserire il numero di persone indipendentemente dal tempo lavorato)	Costo complessivo BPE / BES / Rend. Trim.	Rigo di Nota Integrativa dove è stato imputato il costo
Medici Incaricati provvisori			
Medici di guardia	14	463	
Medici di guardia Psichiatrica			
Medici specialisti			
Infermieri	1	27	
Ausiliari socio sanitari			
personale tecnico sanitario			
Puericultrici			
Personale addetto alla sorveglianza Fisico-Dosimetrica			
Totale complessivo	**15**	**490**	

RLS.C.R.I.B.A.

Tabella di Ricognizione della spesa anno 2014 ai sensi della DGR 1185/2013

AZIENDA

Voce di spesa	Regole di sistema 2014 – BILANCIO CONSUNTIVO 2013 – Importo /1000 €	"DI CUI" IMPORTI ad esclusione ai sensi della DGR 1185/2013	"DI CUI" IMPORTI oggetto di specifici finanziamenti da Regione, Ministeri ed altri Enti Pubblici	"DI CUI" IMPORTI oggetto di specifici finanziamenti da comunitari o da privato	BILANCIO CONSUNTIVO 2014 – Importo /1000 €	"DI CUI" IMPORTI ad esclusione ai sensi della DGR 1185/2013	"DI CUI" IMPORTI oggetto di specifici finanziamenti da Regione, Ministeri ed altri Enti Pubblici	"DI CUI" IMPORTI oggetto di specifici finanziamenti da comunitari o da privato	*DIFFERENZA tra anno 2014rispetto all'anno 2013* – Importo /1000 €	"DI CUI" IMPORTI ad esclusione ai sensi della DGR 1185/2013	"DI CUI" IMPORTI oggetto di specifici finanziamenti da Regione, Ministeri ed altri Enti Pubblici	"DI CUI" IMPORTI oggetto di specifici finanziamenti da comunitari o da privato	RIPORTARE OBBLIGATORIAMENTE LE RIGHE DI RIFERIMENTO – *Riferimento Righe di Nota Integrativa sui costi indicati - BILANCIO CONSUNTIVO 2013*	*Riferimento Righe di Nota Integrativa sui costi indicati - BILANCIO CONSUNTIVO 2014*
	(1)	(2)	(3)	(4)	(5)	(6)	(7)	(8)	(9)=(5)-(1)	(10)=(6)-(2)	(11)=(7)-(3)	(12)=(8)-(4)		
Consulenze sanitarie (A)	3.031		503	2.015	3.072		1.569	1.060	41		1.066	-955	4.20.10.10.140.010.40.000	4.20.10.10.140.010.40.000
Consulenze amministrativo-tecnico- professionale (B)	100			78	61			61	-39		0	-17	4.20.10.20.020.010.20.020 4.20.10.20.020.010.20.010	4.20.10.20.020.010.20.020 4.20.10.20.020.010.20.010
Spese di rappresentanza, per relazioni pubbliche, convegni, mostre e pubblicità, sponsorizzazioni (C)	15				5				-10	0	0	0	4.20.10.20.010.050.15.000	4.20.10.20.010.050.15.000
Missioni (D)	14				17				3	0	0	0	4.20.25.10.010.030.00.000	4.20.25.10.010.030.00.000
Formazione (E)	891			258	688		381	155	-203		381	-103	4.20.10.20.030.110.00.000	4.20.10.20.030.110.00.000
Autovetture (F)	17				2				-15	0	0	0	4.20.20.20.020.000.00.000	4.20.20.20.020.000.00.000
Personale a tempo determinato (G)	8.494				11.225				2.731		0	0	tutte righe spesa del personale	tutte righe spesa del personale
contratti atipici (co.co.co ed incarichi libero professionali) (H)									0		0	0		
Prestazioni di lavoro interinale sanitario, amministrativo e tecnico; altre prestazioni lavoro occasionali (I)	371				352				-19				4.20.10.10.140.020.55.000 4.20.10.20.020.020.50.000 4.20.10.10.140.020.35.000	4.20.10.10.140.020.55.000 4.20.10.20.020.020.50.000 4.20.10.10.140.020.35.000
TOTALE	12.933	0	503	2.351	15.422	0	1.950	1.276	2.489	0	1.447	-1.075		

F.TO IL DIRIGENTE U.O RISORSE UMANE AI SENSI DEL D.LGS 39/93

F.to Il Responsabile Economico Finanziario ai sensi D.Lgs. 39/93

R.C.R.I.B.A.

Legenda per la compilazione della Tabella di Ricognizione della spesa anno 2014 ai sensi della DGR 1185/2013

Voce di spesa	DGR 1185 /2013
Consulenze sanitarie (A)	L'attivazione dei contratti in questione potrà avvenire esclusivamente per il personale sanitario connesse al rischio di interruzione di pubblico servizio per l'area di emergenza urgenza e per la conduzione dell'iter diagnostico terapeutico debitamente certificate dal Direttore Generale e validate dal Collegio sindacale. Sono fatte salve le spese totalmente a carico di finanziamenti comunitari o privati.
Consulenze amministrativo- tecnico-professionale (B)	La DGR 1185 del 20/12/2013 non consente l'attivazione di tali consulenze.
Spese di rappresentanza, per relazioni pubbliche, convegni, mostre e pubblicità, sponsorizzazioni (C)	Si confermano le indicazioni regionali con nota della DG Sanità prot. n. H1.2011.0037971 del 29/12/2011 e restano escluse quelle strettamente legate alle attività istituzionali obbligatorie. E' richiesto il parere del Collegio Sindacale.
Missioni (D)	Si confermano le indicazioni regionali già fornite in attuazione della legge 122/2010 con circolare prot. n. H1.2011.0002825 del 28 gennaio 2011 della DG Sanità; sono escluse le attività di competenza dei Dipartimenti di Prevenzione Medico e Veterinario, in quanto attività ispettive. Si raccomanda il ricorso esclusivo alle missioni strettamente legate alle attività istituzionali obbligatorie. E' richiesto il parere del Collegio Sindacale.
Formazione (E)	Indicazioni inserite nella DGR 1185 del 20/12/2013. E' richiesto il parere del Collegio Sindacale.
Autovetture (F)	Si confermano le indicazioni regionali già fornite con DGR IX/3976 del 6 agosto 2012. Le autovetture aziendali rientrano nel limite di spesa di cui l'art. 5 comma 2 del D.L. 95/2012 ad eccezione di quelle relative ai mezzi di soccorso di I° e II° livello e di quelle necessarie allo svolgimento delle attività di vigilanza e controllo nell'area della prevenzione così come individuate dai LEA. E' richiesto il parere del Collegio Sindacale.
Personale a tempo determinato (G)	Le assunzioni a tempo determinato dovranno essere obbligatoriamente effettuate per le assenze a vario titolo o unicamente nel limite numerico dei contingenti autorizzati e per il periodo strettamente necessario all'espletamento delle procedure concorsuali. Le assunzioni a tempo determinato di personale sanitario, per la copertura dei posti vacanti nelle more del PA 2014, potranno essere effettuate unicamente o in caso di interruzione di pubblico servizio, o per l'area dell'emergenza-urgenza o anche per la conduzione dell'iter diagnostico terapeutico debitamente certificate dal Direttore Generale e validate dal Collegio Sindacale. Gli "importi" indicati devono essere corrispondenti al "Modello A di cui tempo determinato" comprensivi di oneri sociali escluso Irap.
contratti atipici (co.co.co ed incarichi libero professionali) (H)	L'attivazione dei contratti in questione potrà avvenire esclusivamente per il personale sanitario connesse al rischio di interruzione di pubblico servizio per l'area di emergenza urgenza e per la conduzione dell'iter diagnostico terapeutico debitamente certificate dal Direttore Generale e validate dal Collegio sindacale. Sono fatte salve le spese totalmente a carico di finanziamenti comunitari o privati.
Prestazioni di lavoro interinale sanitario, amministrativo e tecnico; altre prestazioni lavoro occasionali (I)	

RISERVATA

Dati sull'occupazione al 31.12.2014									
PERSONALE DIPENDENTE (*) (Conto Annuale)									
	T1				T12	T12	T13	T14	T14
Tipologia di personale	Personale al 31/12/2013	di cui Personale Part Time al 31/12/2013	Personale al 31/12/2014	di cui Personale Part Time al 31/12/2014	Numero Mensilità	Totale spese a carattere stipendiale	Totale Spese Accessorie	Totale spese a carattere stipendiale tempo determinato	Totale Spese Accessorie tempo determinato
RUOLO SANITARIO	**3925,81**	**701**	**4039,21**	**702**	**43095**	**104261509**	**58743345**	**5391249**	**1896259**
Dirigenza	**971,21**	**25**	**959,05**	**28**	**10821**	**41155914**	**34751573**	**2650257**	**1030573**
- Medico-Veterinaria	896,09	20	894,34	24	9981	38007145	32220789	2446219	982963
- Sanitaria	75,12	5	64,71	4	840	3148769	2530784	204038	47610
Comparto	**2954,6**	**676**	**3080,16**	**674**	**32274**	**63105595**	**23991772**	**2740992**	**865686**
- Categoria Ds	185	19	170	17	2020	4417391	1679424		
- Categoria D	2712,6	633	2882,16	639	29748	57426094	21832514	2740992	865686
- Categoria C	33	9	5	7	291	725837	275951		
- Categoria Bs	24	15	23	11	215	536273	203883		
RUOLO PROFESSIONALE	**9**	**0**	**6**	**0**	**72**	**270356**	**274269**	**0**	**0**
Dirigenza	**9**	**0**	**6**	**0**	**72**	**270356**	**274269**	**0**	**0**
Livello dirigenziale	9		6		72	270356	274269		
Comparto	**0**	**0**	**0**	**0**	**0**	**0**	**0**	**0**	**0**
- Categoria D									
RUOLO TECNICO	**1596,03**	**334**	**1550,46**	**333**	**17081**	**27640587**	**8600331**	**962974**	**218537**
Dirigenza	**0**	**0**	**3**	**0**	**36**	**138283**	**148901**	**0**	**0**
Livello dirigenziale			3		36	138283	148901		
Comparto	**1596,03**	**334**	**1547,46**	**333**	**17045**	**27502304**	**8451430**	**962974**	**218537**
- Categoria Ds	3	0	3	0	36	81446	46379		
- Categoria D	37	4	37	4	428	1100092	338057		
- Categoria C	74	4	72	3	866	1650138	545223		
- Categoria Bs	634,03	109	614,46	110	6689	10725898	3296057	962974	218537
- Categoria B	234	51	226	51	2535	4125345	1267714		
- Categoria A	614	166	595	165	6491	9819385	2958000		
RUOLO AMMINISTRATIVO	**462**	**126**	**449**	**123**	**5249**	**9335070**	**3291109**	**0**	**0**
Dirigenza	**16**	**0**	**17**	**0**	**181**	**669996**	**718844**	**0**	**0**
Livello dirigenziale	16		17		181	669996	718844		
Comparto	**446**	**126**	**432**	**123**	**5068**	**8665074**	**2572265**	**0**	**0**
- Categoria Ds	34	4	31	4	379	810713	257248		
- Categoria D	65	16	65	15	731	1436858	437281		
- Categoria C	202	57	195	56	2172	3923821	1157508		
- Categoria Bs	76	30	74	30	784	1329070	385836		
- Categoria B	56	15	56	15	873	969387	282947		
- Categoria A	13	4	11	3	129	195225	51445		
TOTALE	**5992,84**	**1161**	**6044,67**	**1158**	**65497**	**141507522**	**70909054**	**6354223**	**2114796**

(*) E' necessario comprendere anche il personale dipendente dell'area del comparto e delle dirigenze a tempo determinato che però è rilevato nella Tabella 2 del conto annuale con diverso criterio (uomini - anno)

Dati sull'occupazione al 31.12.2014				
PERSONALE DIPENDENTE (Conto Annuale)				
	T1A	T1C	T1A	T1C
Tipologia di personale	Personale in comando al 31/12/2013 ad altri enti	Personale in comando al 31/12/2013 da altri enti	Personale in comando al 31/12/2014 ad altri enti	Personale in comando al 31/12/2014 da altri enti
RUOLO SANITARIO	**2**	**2**	**3**	**2**
Dirigenza	**2**	**0**	**2**	**0**
- Medico - veterinaria	2		2	
- Sanitaria				
Comparto	**0**	**2**	**1**	**2**
- Categoria Ds				
- Categoria D		2	1	2
- Categoria C				
- Categoria Bs				
RUOLO PROFESSIONALE	**0**	**0**	**0**	**0**
Dirigenza	**0**	**0**	**0**	**0**
Livello dirigenziale				
Comparto	**0**	**0**	**0**	**0**
- Categoria D				
RUOLO TECNICO	**2**	**0**	**2**	**0**
Dirigenza	**0**	**0**	**0**	**0**
Livello dirigenziale				
Comparto	**2**	**0**	**2**	**0**
- Categoria Ds				
- Categoria D				
- Categoria C				
- Categoria Bs				
- Categoria B	1		1	
- Categoria A	1		1	
RUOLO AMMINISTRATIVO	**1**	**1**	**0**	**1**
Dirigenza	**0**	**0**	**0**	**0**
Livello dirigenziale				
Comparto	**1**	**1**	**0**	**1**
- Categoria Ds				
- Categoria D				
- Categoria C	1	1		1
- Categoria Bs				
- Categoria B				
- Categoria A				
TOTALE	**5**	**3**	**5**	**3**

R.L.S. C.R.I.B.A.

PERSONALE UNIVERSITARIO (**) - Conto Annuale T1B				
Tipologia di personale	Personale al 31/12/2013	di cui Personale Part Time al 31/12/2013	Personale al 31/12/2014	di cui Personale Part Time al 31/12/2014
RUOLO SANITARIO	153	9	151	8
Dirigenza	142	7	140	6
Comparto	11	2	11	2
RUOLO PROFESSIONALE	0	0	0	0
Dirigenza				
Comparto				
RUOLO TECNICO	1	0	1	0
Dirigenza				
Comparto	1		1	
RUOLO AMMINISTRATIVO	0	0	0	0
Dirigenza				
Comparto				
TOTALE	154	9	152	8

(**) Personale dipendente a tempo indeterminato + tempo determinato

PERSONALE CON ALTRO CONTRATTO - FORMAZIONE E LAVORO (Conto Annuale T2)		
Tipologia di personale	uomini-anno anno 2013	uomini-anno anno 2014
RUOLO SANITARIO	0	0
Dirigenza	0	0
- Medico-Veterinaria		
- Sanitaria non medica		
Comparto		
RUOLO PROFESSIONALE	0	0
Dirigenza		
Comparto		
RUOLO TECNICO	0	0
Dirigenza		
Comparto		
RUOLO AMMINISTRATIVO	0	0
Dirigenza		
Comparto		
TOTALE	0	0

A.S.C.R.I.B.A.

PERSONALE CON ALTRO CONTRATTO - CONTRATTO DI SOMMINISTRAZIONE (Conto Annuale T2)		
Tipologia di personale	**uomini-anno anno 2013**	**uomini-anno anno 2014**
RUOLO SANITARIO	**0,68**	**0,21**
Dirigenza	**0**	**0**
- Medico-Veterinaria		
- Sanitaria non medica		
Comparto	**0,68**	**0,21**
RUOLO PROFESSIONALE	**0**	**0**
Dirigenza		
Comparto		
RUOLO TECNICO	**3,86**	**3,99**
Dirigenza		
Comparto	**3,86**	**3,99**
RUOLO AMMINISTRATIVO	**1,79**	**1,5**
Dirigenza		
Comparto	**1,79**	**1,5**
TOTALE	**6,33**	**5,7**

PERSONALE CON ALTRO CONTRATTO - LSU (Conto Annuale T2)		
Tipologia di personale	**uomini-anno anno 2013**	**uomini-anno anno 2014**
RUOLO SANITARIO	**0**	**0**
Dirigenza	**0**	**0**
- Medico-Veterinaria		
- Sanitaria non medica		
Comparto		
RUOLO PROFESSIONALE	**0**	**0**
Dirigenza		
Comparto		
RUOLO TECNICO	**0**	**0,4**
Dirigenza		
Comparto		**0,4**
RUOLO AMMINISTRATIVO	**0**	**0**
Dirigenza		
Comparto		
TOTALE	**0**	**0,4**

PERSONALE IN CONVENZIONE (FLS .12 quadro E per la medicina generale, quadro F per la pediatria FLS.21 quadro F per la guardia medica - continuità assistenziale)		
Tipologia di personale	**Personale al 31/12/2013**	**Personale al 31/12/2014**
MEDICINA DI BASE	**0**	**0**
MMG		
PLS		
Continuità assistenziale		
Altro		

R.L.S.C.R.I.B.A.

	IMPORTO FONDO AL 31/12/2010	IMPORTO FONDO AL 01/01/2014	PERSONALE PRESENTE AL 01/01/2014 (***)	PERSONALE ASSUNTO NELL'ANNO 2014 (***)	PERSONALE CESSATO NELL'ANNO 2014 (***)	PERSONALE PRESENTE AL 31/12/2014	IMPORTO FONDO AL 31/12/2014	VARIAZIONE FONDO ANNO 2014 VS FONDO ANNO 2010	VARIAZIONE FONDO ANNO 2014 VS FONDO INIZIALE ANNO 2014
	(1)	(2)	(3)	(4)	(5)	(6)=(3)+(4)-(5)	(7)	(8)=(7)-(1)	(9)=(7)-(2)
MEDICI VETERINARI	**23130**	**23078**	**855**	**19**	**21**	**853**	**23078**	**-52**	**0**
- Fondo specificità medica, retribuzione di posizione, equiparazione, specifico trattamento	17456	17411					17411	-45	0
- Fondo trattamento accessorio condizioni di lavoro	2355	2355					2355	0	0
- Fondo retribuzione di risultato e qualità prestazioni individuale	3319	3312					3312	-7	0
DIRIGENTI NON MEDICI SPTA	**2668**	**2771**	**96**	**3**	**0**	**99**	**2771**	**103**	**0**
- Fondo specificità medica, retribuzione di posizione, equiparazione, specifico trattamento	1616	1715					1715	99	0
- Fondo trattamento accessorio condizioni di lavoro	82	82					82	0	0
- Fondo retribuzione di risultato e qualità prestazioni individuale	970	974					974	4	0
PERSONALE NON DIRIGENTE	**32573**	**32558**	**5011**	**128**	**125**	**5014**	**32558**	**-15**	**0**
- Fondo fasce, posizioni organizzative, ex indennità di qualificazione professionale e indennità professionale specifica	16951	16951					16951	0	0
- Fondo lavoro straordinario e remunerazione di particolari condizioni di disagio pericolo o danno	9253	9253					9253	0	0
- Fondo della produttività collettiva per il miglioramento dei servizi e premio della qualità delle prestazioni individuali	6369	6354					6354	-15	0
TOTALE	**58371**	**58407**	**5962**	**150**	**146**	**5966**	**58407**	**36**	**0**

(***) Il personale da indicare è riferito al solo personale con rapporto di lavoro a tempo indeterminato

U.C.P.I.B.A.

MODELLO DI RILEVAZIONE DEI COSTI DEI LIVELLI DI ASSISTENZA DELLE AZIENDE UNITA' SANITARIE LOCALI E DELLE AZIENDE OSPEDALIERE

STRUTTURA RILEVATA			
REGIONE	030	ASL /AO	954

OGGETTO DELLA RILEVAZIONE	
CONSUNTIVO ANNO	2014

VALORI IN MIGLIAIA DI EURO

	Macrovoci economiche	Consumi e manutenzioni di esercizio		Costi per acquisti di servizi			Personale del ruolo sanitario	Personale del ruolo professionale	Personale del ruolo tecnico	Personale del ruolo ammini-strativo	Ammortamenti	Sopravvenienze / insussistenze	Altri costi	Totale
		sanitari	non sanitari	prestazioni sanitarie	servizi sanitari per erogazione di prestazioni	servizi non sanitari								
	Assistenza sanitaria collettiva in ambiente di vita e di lavoro													
10100	Igiene e sanità pubblica	-	-	-	-	-	-	-	-	-	-	-	-	**-**
10200	Igiene degli alimenti e della nutrizione	-	-	-	-	-	-	-	-	-	-	-	-	**-**
10300	Prevenzione e sicurezza degli ambienti di lavoro	140	56	-	23	700	1.916	4	426	307	119	4	71	**3.766**
10400	Sanità pubblica veterinaria	-	-	-	-	-	-	-	-	-	-	-	-	**-**
10500	Attività di prevenzione rivolta alla persona	486	14	16	7	622	1.948	1	257	124	182	-	25	**3.682**
10600	Servizio medico legale	290	26	167	23	590	963	5	161	95	93	4	92	**2.509**
19999	**Totale**	**916**	**96**	**183**	**53**	**1.912**	**4.827**	**10**	**844**	**526**	**394**	**8**	**188**	**9.957**
	Assistenza distrettuale													
20100	Guardia medica	-	-	-	-	-	-	-	-	-	-	-	-	**-**
20200	Medicina generale													
20201	-- Medicina generica	-	-	-	-	-	-	-	-	-	-	-	-	**-**
20202	--Pediatria di libera scelta	-	-	-	-	-	-	-	-	-	-	-	-	**-**
20300	Emergenza sanitaria territoriale	107	27	11.537	97	1.513	5.200	21	485	350	672	8	429	**20.446**
20400	Assistenza farmaceutica													
20401	--Ass. farmaceutica erogata tramite le farmacie convenzionate	-	-	-	-	-	-	-	-	-	-	-	-	**-**
20402	--Altre forme di erogazione dell'assistenza farmaceutica	89.995	7	-	-	296	799	-	541	80	4	-	-	**91.722**
20500	Assistenza Integrativa	-	-	-	-	-	-	-	-	-	-	-	-	**-**
20600	Assistenza specialistica													
20601	--Attività clinica	11.792	749	3.786	4.378	15.463	51.301	173	7.965	4.294	5.699	85	2.154	**107.839**
20602	--Attività di laboratorio	9.028	126	120	150	3.904	10.766	-	1.092	1.369	2.558	26	8	**29.147**
20603	--Attività di diagnostica strumentale e per immagini	2.819	199	66	54	4.463	9.600	9	1.045	541	2.849	9	143	**21.797**
20700	Assistenza Protesica	-	-	-	-	-	-	-	-	-	-	-	-	**-**
20800	Assistenza territoriale ambulatoriale e domiciliare													
20801	--assistenza programmata a domicilio (ADI)	-	-	-	-	-	-	-	-	-	-	-	-	**-**
20802	--assistenza alle donne, famiglia, coppie (consultori)	-	-	-	-	-	-	-	-	-	-	-	-	**-**
20803	--Assistenza psichiatrica	134	65	-	659	1.686	7.733	28	417	543	147	43	498	**11.953**
20804	--Assistenza riabilitativa ai disabili	-	-	-	-	-	-	-	-	-	-	-	-	**-**
20805	--Assistenza ai tossicodipendenti	-	-	-	-	-	-	-	-	-	-	-	-	**-**
20806	--Assistenza agli anziani	-	-	-	-	-	-	-	-	-	-	-	-	**-**
20807	--Assistenza ai malati terminali	-	-	-	-	-	-	-	-	-	-	-	-	**-**
20808	--Assistenza a persone affette da HIV	-	-	-	-	-	-	-	-	-	-	-	-	**-**
20900	Assistenza territoriale semiresidenziale													
20901	--Assistenza psichiatrica	1	37	-	367	385	1.804	4	128	71	16	9	87	**2.909**
20902	--Assistenza riabilitativa ai disabili	-	-	-	-	-	-	-	-	-	-	-	-	**-**
20903	--Assistenza ai tossicodipendenti	-	-	-	-	-	-	-	-	-	-	-	-	**-**
20904	--Assistenza agli anziani	-	-	-	-	-	-	-	-	-	-	-	-	**-**

PROVVISORIO

MODELLO DI RILEVAZIONE DEI COSTI DEI LIVELLI DI ASSISTENZA DELLE AZIENDE UNITA' SANITARIE LOCALI E DELLE AZIENDE OSPEDALIERE

STRUTTURA RILEVATA			
REGIONE	030	ASL /AO	954

OGGETTO DELLA RILEVAZIONE	
CONSUNTIVO ANNO	2014

VALORI IN MIGLIAIA DI EURO

	Macrovoci economiche	Consumi e manutenzioni di esercizio		Costi per acquisti di servizi			Personale del ruolo sanitario	Personale del ruolo professionale	Personale del ruolo tecnico	Personale del ruolo ammini-strativo	Ammortamenti	Sopravvenienze / insussistenze	Altri costi	Totale
		sanitari	non sanitari	prestazioni sanitarie	servizi sanitari per erogazione di prestazioni	servizi non sanitari								
20905	--Assistenza a persone affette da HIV	-	-	-	-	-	-	-	-	-	-	-	-	-
20906	--Assistenza ai malati terminali	-	-	-	-	-	-	-	-	-	-	-	-	-
21000	Assistenza territoriale residenziale													
21001	--Assistenza psichiatrica	294	91	-	1.197	1.601	3.506	18	1.662	300	219	30	323	**9.241**
21002	--Assistenza riabilitativa ai disabili	-	-	-	-	-	-	-	-	-	-	-	-	-
21003	--Assistenza ai tossicodipendenti	-	-	-	-	-	-	-	-	-	-	-	-	-
21004	--Assistenza agli anziani	138	20	-	590	133	260	1	37	65	75	-	24	**1.343**
21005	--Assistenza a persone affette da HIV	-	-	-	-	-	-	-	-	-	-	-	-	-
21006	--Assistenza ai malati terminali	-	-	-	-	-	-	-	-	-	-	-	-	-
21100	Assistenza Idrotermale	-	-	-	-	-	-	-	-	-	-	-	-	-
29999	**Totale**	**114.308**	**1.321**	**15.509**	**7.492**	**29.444**	**90.969**	**254**	**13.372**	**7.613**	**12.239**	**210**	**3.666**	**296.397**
	Assistenza ospedaliera													
30100	Attività di pronto soccorso	101	17	8	21	252	1.960	-	518	53	84	-	-	**3.014**
30200	Ass. ospedaliera per acuti													
30201	--in Day Hospital e Day Surgery	2.842	134	9	200	3.694	7.111	23	1.685	595	693	30	389	**17.405**
30202	--in degenza ordinaria	46.198	2.524	324	4.257	67.811	128.550	421	32.755	8.245	10.080	556	7.803	**309.524**
30300	Interventi ospedalieri a domicilio	-	-	-	-	-	-	-	-	-	-	-	-	-
30400	Ass. ospedaliera per lungodegenti	-	-	-	-	-	-	-	-	-	-	-	-	-
30500	Ass. ospedaliera per riabilitazione	164	22	-	1.717	478	1.260	7	415	153	32	9	108	**4.365**
30600	Emocomponenti e servizi trasfusionali	3.898	23	-	4	522	2.372	-	199	24	233	-	-	**7.275**
30700	Trapianto organi e tessuti	5.226	116	11	214	3.081	6.165	22	1.641	363	483	26	354	**17.702**
39999	**Totale**	**58.429**	**2.836**	**352**	**6.413**	**75.838**	**147.418**	**473**	**37.213**	**9.433**	**11.605**	**621**	**8.654**	**359.285**
49999	**TOTALE**	**173.653**	**4.253**	**16.044**	**13.958**	**107.194**	**243.214**	**737**	**51.429**	**17.572**	**24.238**	**839**	**12.508**	**665.639**

F.to Il Responsabile del Controllo di Gestione ai sensi D.Lgs. 39/93

F.to Il Direttore Generale ai sensi D. Lgs. 39/93

RLS.C.R.I.B.A.

MODELLO DI RILEVAZIONE DEI COSTI DEI LIVELLI DI ASSISTENZA DELLE AZIENDE UNITA' SANITARIE LOCALI E DELLE AZIENDE OSPEDALIERE

STRUTTURA RILEVATA			
REGIONE	030	ASL /AO	954

OGGETTO DELLA RILEVAZIONE	
CONSUNTIVO ANNO	2014

VALORI IN MIGLIAIA DI EURO

	Macrovoci economiche	Consumi e manutenzioni di esercizio		Costi per acquisti di servizi			Personale del ruolo sanitario	Personale del ruolo professionale	Personale del ruolo tecnico	Personale del ruolo ammini-strativo	Ammortamenti	Sopravvenienze / insussistenze	Altri costi	Totale
		sanitari	non sanitari	prestazioni sanitarie	servizi sanitari per erogazione di prestazioni	servizi non sanitari								
	Allegato 1													
A1101	formazione del personale		9		731	30	631		59	206	12			**1.678**
A1102	sistemi informativi e statistici		9			5.954			1.288		593			**7.844**
A1103	altri oneri di gestione	138	822		132	27.807	10.811	735	11.421	8.200	994	227	11.464	**72.751**
A1999	**Totale**	**138**	**840**	**-**	**863**	**33.791**	**11.442**	**735**	**12.768**	**8.406**	**1.599**	**227**	**11.464**	**82.273**

	Allegato 2 – Mobilità intraregionale	
	per assistenza sanitaria collettiva in ambiente di vita e di lavoro	
A2101	--attiva	
A2102	--passiva	
	per assistenza distrettuale	
	per assistenza sanitaria di base	
A2201	--attiva	
A2202	--passiva	
	per assistenza farmaceutica	
A2203	--attiva	87.866
A2204	--passiva	
	per assistenza specialistica	
A2205	--attiva	97.782
A2206	--passiva	
	per assistenza termale	
A2207	--attiva	
A2208	--passiva	
	per assistenza di emergenza sanitaria	
A2209	--attiva	
A2210	--passiva	
	per assistenza terr. ambulatoriale e domiciliare	
A2211	--attiva	6.101
A2212	--passiva	893
	per assistenza territoriale semiresidenziale	
A2213	--attiva	2.128
A2214	--passiva	
	per assistenza territoriale residenziale	
A2215	--attiva	6.863
A2216	--passiva	
	per assistenza protesica	
A2217	--attiva	
A2218	--passiva	
	per assistenza ospedaliera	
A2301	--attiva	249.986
A2302	--passiva	

	Allegato 3 – Mobilità interregionale	
	per assistenza sanitaria collettiva in ambiente di vita e di lavoro	
A3101	--attiva	
A3102	--passiva	
	per assistenza distrettuale	
	per assistenza sanitaria di base	
A3201	--attiva	
A3202	--passiva	
	per assistenza farmaceutica	
A3203	--attiva	2.129
A3204	--passiva	
	per assistenza specialistica	
A3205	--attiva	2.863
A3206	--passiva	
	per assistenza termale	
A3207	--attiva	
A3208	--passiva	
	per assistenza di emergenza sanitaria	
A3209	--attiva	
A3210	--passiva	
	per assistenza terr. ambulatoriale e domiciliare	
A3211	--attiva	
A3212	--passiva	
	per assistenza territoriale semiresidenziale	
A3213	--attiva	
A3214	--passiva	
	per assistenza territoriale residenziale	
A3215	--attiva	
A3216	--passiva	
	per assistenza protesica	
A3217	--attiva	
A3218	--passiva	
	per assistenza ospedaliera	
A3301	--attiva	14.131
A3302	--passiva	

MODELLO DI RILEVAZIONE DEI COSTI DEI LIVELLI DI ASSISTENZA DELLE AZIENDE UNITA' SANITARIE LOCALI E DELLE AZIENDE OSPEDALIERE

STRUTTURA RILEVATA			
REGIONE	030	ASL /AO	954

OGGETTO DELLA RILEVAZIONE	
CONSUNTIVO ANNO	2014

	Allegato 4 – detenuti	
A4201	assistenza territoriale, ambulatoriale e domiciliare ai tossicodipendenti internati o detenuti	125
A4202	assistenza territoriale semiresidenziale ai tossicodipendenti internati o detenuti	
A4203	assistenza territoriale residenziale ai tossicodipendenti internati o detenuti	

	Allegato 6 - stranieri irregolari	
A6001	Attività di prevenzione nei confronti di stranieri irregolari	
A6002	Assistenza distrettuale nei confronti di stranieri irregolari	47
A6003	Assistenza ospedaliera nei confronti di stranieri irregolari	334

	Allegato 5 – Prestazioni eventualmente erogate non riconducibili ai livelli essenziali di assistenza	
	Prestazioni di cui all'Allegato 2 A del DPCM 29 novembre 2001	
A5001	chirugia estetica	
A5002	circoncisione rituale maschile	
A5003	medicine non convenzionali	
A5004	vaccinazioni non obbligatorie in occasione di soggiorni all'estero	
A5005	certificazioni mediche	
A5006	prestazioni di medicina fisica, riabilitativa ambulatoriale indicate nell'Allegato 2 A), escluse laserterapia antalgica, elettroterapia antalgica, ultrasuonoterapia, mesoterapia)	
A5007	prestazioni di laserterapia antalgica, elettroterapia antalgica, ultrasuonoterapia, mesoterapia (qualora non incluse nell'allegato 2B su disposizione regionale)	
	Altre prestazioni escluse dai LEA	
A5108	assegno di cura	
A5109	contributo per la pratica riabilitativa denominata metodo DOMAN	
A5110	ausili tecnici non inseriti nel nomenclatore tariffario, materiale d'uso e di medicazione	
A5111	prodotti aproteici	
A5112	prestazioni aggiuntive MMG e PLS previste da accordi regionali/aziendali	
A5113	farmaci di fascia C per persone affette da malattie rare	
A5114	rimborsi per spese di viaggio e soggiorno per cure	
A5115	prestazioni ex ONIG a invalidi di guerra	
A5199	altro	
A5999	**TOTALE**	**-**

F.to Il Responsabile del Controllo di Gestione ai sensi D.Lgs. 39/93

F.to Il Direttore Generale ai sensi D. Lgs. 39/93

RLS.C.R.I.B.A.

MODELLO DI RILEVAZIONE DEI COSTI DEI LIVELLI DI ASSISTENZA - ATTIVITA' SANITARIA (AO)

STRUTTURA RILEVATA			
REGIONE	030	ASL /AO	954

OGGETTO DELLA RILEVAZIONE	
CONSUNTIVO ANNO	2014

VALORI IN MIGLIAIA DI EURO

	Macrovoci economiche	Consumi e manutenzioni di sanitari	Consumi e manutenzioni di non sanitari	Costi per acquisti di servizi: prestazioni sanitarie	Costi per acquisti di servizi: servizi sanitari per erogazione di prestazioni	Costi per acquisti di servizi: servizi non sanitari	Personale del ruolo sanitario	Personale del ruolo professionale	Personale del ruolo tecnico	Personale del ruolo amministrativo	Ammortamenti	Sopravvenienze / insussistenze	Altri costi	Totale
	Assistenza sanitaria collettiva in ambiente di vita e di lavoro													
10100	Igiene e sanità pubblica													-
10200	Igiene degli alimenti e della nutrizione													-
10300	Prevenzione e sicurezza degli ambienti di lavoro	140	56		23	700	1.916	4	426	307	119	4	71	**3.766**
10400	Sanità pubblica veterinaria													-
10500	Attività di prevenzione rivolta alla persona	486	14	16	7	622	1.948	1	257	124	182	-	25	**3.682**
10500a	a) Vaccinazioni													-
10500b	b) Attività di "Screening"	154	5	7	2	215	901		88	79	96		7	**1.554**
10500c	c) Altre attività di prevenzione rivolte alla persona	332	9	9	5	407	1.047	1	169	45	86		18	**2.128**
10600	Servizio medico legale	290	26	167	23	590	963	5	161	95	93	4	92	**2.509**
10600a	a)Attività del Servizio medico-legale	288	25	123	23	561	922	5	154	89	82	4	85	**2.361**
10600b	b) Visite Fiscali													-
10600c	c) Attività di Medicina sportiva	2	1	44		29	41		7	6	11		7	**148**
19999	**Totale**	**916**	**96**	**183**	**53**	**1.912**	**4.827**	**10**	**844**	**526**	**394**	**8**	**188**	**9.957**
	Assistenza distrettuale													
20100	Guardia medica													-
20200	Medicina generale													
20201	– Medicina generica	-	-	-	-	-	-	-	-	-	-	-	-	-
20201a	a) Attività in convenzione													-
20201b	b) prestazioni erogate in ADI/ADP													-
20201c	c) prestazioni erogate in RSA/Case protette e assistenza semiresidenziale													-
20201d	d) campagne vaccinali													-
20202	–Pediatria di libera scelta	-	-	-	-	-	-	-	-	-	-	-	-	-
20202a	a) Attività in convenzione													-
20202b	b) prestazioni erogate in ADI/ADP													-
20202c	d) campagne vaccinali													-
20300	Emergenza sanitaria territoriale	107	27	11.537	97	1.513	5.200	21	485	350	672	8	429	**20.446**
20400	Assistenza farmaceutica													
20401	–Ass. farmaceutica erogata tramite le farmacie convenzionate													-
20402	–Altre forme di erogazione dell'assistenza farmaceutica ("Doppio canale" e "Primo ciclo terapeutico")	14.997	1			49	133		90	13	1			**15.284**
20402a	–Farmaci del File F (ad esclusione "Doppio canale", "Primo ciclo terapeutico" e incluso Farmaci Fascia H)	74.998	6			247	666		451	67	3			**76.438**
20500	Assistenza Integrativa													-
20600	Assistenza specialistica													
20601	–Attività clinica	11.273	657	3.745	4.270	14.162	41.181	173	5.291	4.017	5.267	85	2.152	**92.273**
20602	–Attività di laboratorio	9.028	126	120	150	3.904	10.766		1.092	1.369	2.558	26	8	**29.147**
20603	–Attività di diagnostica strumentale e per immagini	2.819	199	66	54	4.463	9.600	9	1.045	541	2.849	9	143	**21.797**
20700	Assistenza Protesica													-
20800	Assistenza territoriale ambulatoriale e domiciliare													
20801	–assistenza programmata a domicilio (ADI)													-
20802	–assistenza alle donne, famiglia, coppie (consultori)													-
20803	–Assistenza psichiatrica	134	65	-	659	1.686	7.733	28	417	543	147	43	498	**11.953**
20803a	a) a favore di persone con problemi psichiatrici;	112	23		567	989	4.194	16	263	279	82	26	282	**6.833**
20803b	b) a favore di minori con problemi neuropsichiatrici	22	42		92	697	3.539	12	154	264	65	17	216	**5.120**
20804	–Assistenza riabilitativa ai disabili													-
20805	–Assistenza ai tossicodipendenti													-
20806	–Assistenza agli anziani													-
20807	–Assistenza ai malati terminali													-
20808	–Assistenza a persone affette da HIV													-
20900	Assistenza territoriale semiresidenziale													
20901	–Assistenza psichiatrica	1	37	-	367	385	1.804	4	128	71	16	9	87	**2.909**
20901a	a) a favore di persone con problemi psichiatrici;	1	37		367	385	1.804	4	128	71	16	9	87	**2.909**
20901b	b) a favore di minori con problemi neuropsichiatrici													-
20902	–Assistenza riabilitativa ai disabili													-
20903	–Assistenza ai tossicodipendenti													-
20904	–Assistenza agli anziani													-
20905	–Assistenza a persone affette da HIV													-
20906	–Assistenza ai malati terminali													-
21000	Assistenza territoriale residenziale													
21001	–Assistenza psichiatrica	294	91		1.197	1.601	3.506	18	1.662	300	219	30	323	**9.241**

Riservato

MODELLO DI RILEVAZIONE DEI COSTI DEI LIVELLI DI ASSISTENZA - ATTIVITA' SANITARIA (AO)

STRUTTURA RILEVATA			
REGIONE	030	ASL /AO	954

OGGETTO DELLA RILEVAZIONE	
CONSUNTIVO ANNO	2014

VALORI IN MIGLIAIA DI EURO

	Macrovoci economiche	Consumi e manutenzioni di		Costi per acquisti di servizi			Personale del ruolo sanitario	Personale del ruolo professionale	Personale del ruolo tecnico	Personale del ruolo ammini-strativo	Ammortamenti	Sopravvenienze / insussistenze	Altri costi	Totale
		sanitari	non sanitari	prestazioni sanitarie	servizi sanitari per erogazione di prestazioni	servizi non sanitari								
21002	–Assistenza riabilitativa ai disabili													-
21003	–Assistenza ai tossicodipendenti													-
21004	–Assistenza agli anziani	138	20		590	133	260	1	37	65	75		24	**1.343**
21005	–Assistenza a persone affette da HIV													-
21006	–Assistenza ai malati terminali													-
21100	Assistenza Idrotermale													-
29999	**Totale**	**114.308**	**1.321**	**15.509**	7.492	**29.444**	**90.969**	**254**	**13.372**	**7.613**	**12.239**	**210**	**3.666**	**296.397**
	Assistenza ospedaliera													
30100	Attività di pronto soccorso	620	109	49	129	1.553	12.080	-	3.192	330	516	-	2	**18.580**
20601a	a) Attività di Pronto Soccorso non seguita da ricovero	519	92	41	108	1.301	10.120		2.674	277	432		2	**15.566**
30100b	b) Attività di Pronto Soccorso seguita da ricovero	101	17	8	21	252	1.960		518	53	84			**3.014**
30200	Ass. ospedaliera per acuti													
30201	–in Day Hospital e Day Surgery	2.842	134	9	200	3.694	7.111	23	1.685	595	693	30	389	**17.405**
30202	–in degenza ordinaria	46.198	2.524	324	4.257	67.811	128.550	421	32.755	8.245	10.080	556	7.803	**309.524**
30300	Interventi ospedalieri a domicilio													-
30400	Ass. ospedaliera per lungodegenti													-
30500	Ass. ospedaliera per riabilitazione	164	22		1.717	478	1.260	7	415	153	32	9	108	**4.365**
30600	Emocomponenti e servizi trasfusionali	3.898	23		4	522	2.372		199	24	233			**7.275**
30700	Trapianto organi e tessuti	5.226	116	11	214	3.081	6.165	22	1.641	363	483	26	354	**17.702**
39999	**Totale**	**58.429**	**2.836**	**352**	**6.413**	**75.838**	**147.418**	**473**	**37.213**	**9.433**	**11.605**	**621**	**8.654**	**359.285**
49999	**TOTALE (SANITARIO)**	**173.653**	**4.253**	**16.044**	**13.958**	**107.194**	**243.214**	**737**	**51.429**	**17.572**	**24.238**	**839**	**12.508**	**665.639**

PROGRIBA

MODELLO DI RILEVAZIONE DEI COSTI DEI LIVELLI DI ASSISTENZA - ATTIVITA' SANITARIA CONSOLIDATO (AO)

STRUTTURA RILEVATA			
REGIONE	030	ASL /AO	954

OGGETTO DELLA RILEVAZIONE	
CONSUNTIVO ANNO	2014

VALORI IN MIGLIAIA DI EURO

	Macrovoci economiche	Consumi e manutenzioni di		Costi per acquisti di servizi			Personale del ruolo sanitario	Personale del ruolo professionale	Personale del ruolo tecnico	Personale del ruolo ammini-strativo	Ammortamenti	Sopravvenienze / insussistenze	Altri costi	Totale
		sanitari	non sanitari	prestazioni sanitarie	servizi sanitari per erogazione di prestazioni	servizi non sanitari								
	Assistenza sanitaria collettiva in ambiente di vita e di lavoro													
10100	Igiene e sanità pubblica													-
10200	Igiene degli alimenti e della nutrizione													-
10300	Prevenzione e sicurezza degli ambienti di lavoro													-
10400	Sanità pubblica veterinaria													-
10500	Attività di prevenzione rivolta alla persona	-	-	-	-	-	-	-	-	-	-	-	-	-
10500a	a) Vaccinazioni													-
10500b	b) Attività di "Screening"													-
10500c	c) Altre attività di prevenzione rivolte alla persona													-
10600	Servizio medico legale	-	-	-	-	-	-	-	-	-	-	-	-	-
10600a	a)Attività del Servizio medico-legale													-
10600b	b) Visite Fiscali													-
10600c	c) Attivtà di Medicina sportiva													-
19999	**Totale**	-	-	-	-	-	-	-	-	-	-	-	-	-
	Assistenza distrettuale													
20100	Guardia medica													-
20200	Medicina generale													
20201	-- Medicina generica	-	-	-	-	-	-	-	-	-	-	-	-	-
20201a	a) Attività in convenzione													-
20201b	b) prestazioni erogate in ADI/ADP													-
20201c	c) prestazioni erogate in RSA/Case protette e assistenza semiresidenziale													-
20201d	d) campagne vaccinali													-
20202	--Pediatria di libera scelta	-	-	-	-	-	-	-	-	-	-	-	-	-
20202a	a) Attività in convenzione													-
20202b	b) prestazioni erogate in ADI/ADP													-
20202c	d) campagne vaccinali													-
20300	Emergenza sanitaria territoriale													-
20400	Assistenza farmaceutica													
20401	--Ass. farmaceutica erogata tramite le farmacie convenzionate													-
20402	--Altre forme di erogazione dell'assistenza farmaceutica ("Doppio canale" e "Primo ciclo terapeutico")													-
20402a	--Farmaci del File F (ad esclusione "Doppio canale", "Primo ciclo terapeutico" e incluso Farmaci Fascia H)													-
20500	Assistenza Integrativa													-
20600	Assistenza specialistica													
20601	--Attività clinica													-
20602	--Attività di laboratorio													-
20603	--Attività di diagnostica strumentale e per immagini													-
20700	Assistenza Protesica													-
20800	Assistenza territoriale ambulatoriale e domiciliare													
20801	--assistenza programmata a domicilio (ADI)													-
20802	--assistenza alle donne, famiglia, coppie (consultori)													-
20803	--Assistenza psichiatrica	-	-	-	-	-	-	-	-	-	-	-	-	-
20803a	a) a favore di persone con problemi psichiatrici;													-
20803b	b) a favore di minori con problemi neuropsichiatrici													-
20804	--Assistenza riabilitativa ai disabili													-
20805	--Assistenza ai tossicodipendenti													-
20806	--Assistenza agli anziani													-
20807	--Assistenza ai malati terminali													-
20808	--Assistenza a persone affette da HIV													-

RIS.C.R.I.B.A.

MODELLO DI RILEVAZIONE DEI COSTI DEI LIVELLI DI ASSISTENZA - ATTIVITA' SANITARIA CONSOLIDATO (AO)

STRUTTURA RILEVATA			
REGIONE	030	ASL /AO	954

OGGETTO DELLA RILEVAZIONE	
CONSUNTIVO ANNO	2014

VALORI IN MIGLIAIA DI EURO

	Macrovoci economiche	Consumi e manutenzioni di		Costi per acquisti di servizi			Personale del ruolo sanitario	Personale del ruolo professionale	Personale del ruolo tecnico	Personale del ruolo ammini-strativo	Ammortamenti	Sopravvenienze / insussistenze	Altri costi	Totale
		sanitari	non sanitari	prestazioni sanitarie	servizi sanitari per erogazione di prestazioni	servizi non sanitari								
20900	Assistenza territoriale semiresidenziale													
20901	--Assistenza psichiatrica	-	-	-	-	-	-	-	-	-	-	-	-	-
20901a	a) a favore di persone con problemi psichiatrici;													-
20901b	b) a favore di minori con problemi neuropsichiatrici													-
20902	--Assistenza riabilitativa ai disabili													-
20903	--Assistenza ai tossicodipendenti													-
20904	--Assistenza agli anziani													-
20905	--Assistenza a persone affette da HIV													-
20906	--Assistenza ai malati terminali													-
21000	Assistenza territoriale residenziale													
21001	--Assistenza psichiatrica													-
21002	--Assistenza riabilitativa ai disabili													-
21003	--Assistenza ai tossicodipendenti													-
21004	--Assistenza agli anziani													-
21005	--Assistenza a persone affette da HIV													-
21006	--Assistenza ai malati terminali													-
21100	Assistenza Idrotermale													-
29999	**Totale**	-	-	-	-	-	-	-	-	-	-	-	-	-
	Assistenza ospedaliera													
30100	Attività di pronto soccorso	-	-	-	-	-	-	-	-	-	-	-	-	-
20601a	a) Attività di Pronto Soccorso non seguita da ricovero													-
30100b	b) Attività di Pronto Soccorso seguita da ricovero													-
30200	Ass. ospedaliera per acuti													
30201	--in Day Hospital e Day Surgery													-
30202	--in degenza ordinaria	2.007			323	461						120		2.911
30300	Interventi ospedalieri a domicilio													-
30400	Ass. ospedaliera per lungodegenti													-
30500	Ass. ospedaliera per riabilitazione													-
30600	Emocomponenti e servizi trasfusionali													-
30700	Trapianto organi e tessuti													-
39999	**Totale**	2.007	-	-	323	461	-	-	-	-	-	120	-	2.911
49999	**TOTALE (SANITARIO)**	2.007	-	-	323	461	-	-	-	-	-	120	-	2.911

RIS.C.R.I.B.A.

MODELLO DI RILEVAZIONE LIVELLI DI ASSISTENZA - SINTESI

STRUTTURA RILEVATA				OGGETTO DELLA RILEVAZIONE	
REGIONE	030	ASL /AO	954	CONSUNTIVO ANNO	2014

Macrovoci economiche	Consumi e manutenzioni di esercizio	Costi per acquisti di servizi	Personale del ruolo sanitario	Personale del ruolo professionale	Personale del ruolo tecnico	Personale del ruolo ammini-strativo	Ammortamenti	Sopravvenienze / insussistenze	Altri costi	Totale	%
1 - Assistenza sanitaria collettiva in ambiente di vita e di lavoro	**1.012**	**2.148**	**4.827**	**10**	**844**	**526**	**394**	**8**	**188**	**9.957**	**1,5%**
2 - Assistenza distrettuale	**115.629**	**52.445**	**90.969**	**254**	**13.372**	**7.613**	**12.239**	**210**	**3.666**	**296.397**	**44,5%**
Guardia medica	-	-	-	-	-	-	-	-	-	-	
Medicina generale	-	-	-	-	-	-	-	-	-	-	
Emergenza sanitaria territoriale	134	13.147	5.200	21	485	350	672	8	429	20.446	
Assistenza farmaceutica	90.002	296	799	-	541	80	4	-	-	91.722	
Assistenza Integrativa	-	-	-	-	-	-	-	-	-	-	
Assistenza specialistica	24.713	32.384	71.667	182	10.102	6.204	11.106	120	2.305	158.783	
Assistenza Protesica	-	-	-	-	-	-	-	-	-	-	
Assistenza territoriale ambulatoriale e domiciliare	199	2.345	7.733	28	417	543	147	43	498	11.953	
Assistenza territoriale semiresidenziale	38	752	1.804	4	128	71	16	9	87	2.909	
Assistenza territoriale residenziale	543	3.521	3.766	19	1.699	365	294	30	347	10.584	
Assistenza Idrotermale	-	-	-	-	-	-	-	-	-	-	
3 - Assistenza ospedaliera	**61.265**	**82.603**	**147.418**	**473**	**37.213**	**9.433**	**11.605**	**621**	**8.654**	**359.285**	**54,0%**
Attività di pronto soccorso	118	281	1.960	-	518	53	84	-	-	3.014	
Assistenza ospedaliera per acuti	51.698	76.295	135.661	444	34.440	8.840	10.773	586	8.192	326.929	
Interventi ospedalieri a domicilio	-	-	-	-	-	-	-	-	-	-	
Assistenza ospedaliera per lungodegenti	-	-	-	-	-	-	-	-	-	-	
Assistenza ospedaliera per riabilitazione	186	2.195	1.260	7	415	153	32	9	108	4.365	
Emocomponenti e servizi trasfusionali	3.921	526	2.372	-	199	24	233	-	-	7.275	
Trapianto organi e tessuti	5.342	3.306	6.165	22	1.641	363	483	26	354	17.702	
TOTALE	**177.906**	**137.196**	**243.214**	**737**	**51.429**	**17.572**	**24.238**	**839**	**12.508**	**665.639**	**100,0%**

RISCRIBA

MINISTERO DELLA SANITA'

Direzione Generale della Programmazione sanitaria, dei livelli di assistenza e dei principi etici di sistema

Direzione Generale del Sistema Informativo

CE

MODELLO DI RILEVAZIONE DEL CONTO ECONOMICO
AZIENDE UNITA' SANITARIE LOCALI - AZIENDE OSPEDALIERE
IRCCS - AZIENDE OSPEDALIERE UNIVERSITARIE

STRUTTURA RILEVATA	
REGIONE	030
U.S.L./AZ.OSP.	954
OGGETTO DELLA RILEVAZIONE	
Consuntivo	0
ANNO	2013

Verbale Collegio Sindacale (S/N)	

(valori in migliaia di Euro)

Cons	CODICE	VOCE MODELLO CE	IMPORTO	SEGNO (+/-)
		A) Valore della produzione		
	AA0010	**A.1) Contributi in c/esercizio**	**136.122**	+
	AA0020	***A.1.A) Contributi da Regione o Prov. Aut. per quota F.S. regionale***	***115.309***	+
	AA0030	*A.1.A.1) da Regione o Prov. Aut. per quota F.S. regionale indistinto*	115.094	+
	AA0040	*A.1.A.2) da Regione o Prov. Aut. per quota F.S. regionale vincolato*	215	+
	AA0050	***A.1.B) Contributi c/esercizio (extra fondo)***	***17.629***	+
	AA0060	*A.1.B.1) da Regione o Prov. Aut. (extra fondo)*	*530*	+
	AA0070	A.1.B.1.1) Contributi da Regione o Prov. Aut. (extra fondo) vincolati	530	+
	AA0080	A.1.B.1.2) Contributi da Regione o Prov. Aut. (extra fondo) - Risorse aggiuntive da bilancio regionale a titolo di copertura LEA		+
	AA0090	A.1.B.1.3) Contributi da Regione o Prov. Aut. (extra fondo) - Risorse aggiuntive da bilancio regionale a titolo di copertura extra LEA		+
	AA0100	A.1.B.1.4) Contributi da Regione o Prov. Aut. (extra fondo) - Altro		+
	AA0110	*A.1.B.2) Contributi da Aziende sanitarie pubbliche della Regione o Prov. Aut. (extra fondo)*	*16.917*	+
R	AA0120	A.1.B.2.1) Contributi da Aziende sanitarie pubbliche della Regione o Prov. Aut. (extra fondo) vincolati	16.917	+
R	AA0130	A.1.B.2.2) Contributi da Aziende sanitarie pubbliche della Regione o Prov. Aut. (extra fondo) altro		+
	AA0140	*A.1.B.3) Contributi da altri soggetti pubblici (extra fondo)*	*182*	+
	AA0150	A.1.B.3.1) Contributi da altri soggetti pubblici (extra fondo) vincolati	182	+
	AA0160	A.1.B.3.2) Contributi da altri soggetti pubblici (extra fondo) L. 210/92		+
	AA0170	A.1.B.3.3) Contributi da altri soggetti pubblici (extra fondo) altro		+
	AA0180	***A.1.C) Contributi c/esercizio per ricerca***	-	+
	AA0190	*A.1.C.1) Contributi da Ministero della Salute per ricerca corrente*		+
	AA0200	*A.1.C.2) Contributi da Ministero della Salute per ricerca finalizzata*		+
	AA0210	*A.1.C.3) Contributi da Regione ed altri soggetti pubblici per ricerca*		+
	AA0220	*A.1.C.4) Contributi da privati per ricerca*		+
	AA0230	***A.1.D) Contributi c/esercizio da privati***	3.184	+
	AA0240	**A.2) Rettifica contributi c/esercizio per destinazione ad investimenti**	***-1.325***	-
	AA0250	***A.2.A) Rettifica contributi in c/esercizio per destinazione ad investimenti - da Regione o Prov. Aut. per quota F.S. regionale***	- 5	-
	AA0260	***A.2.B) Rettifica contributi in c/esercizio per destinazione ad investimenti - altri contributi***	- 1.320	-
	AA0270	**A.3) Utilizzo fondi per quote inutilizzate contributi vincolati di esercizi precedenti**	***2.018***	+
	AA0280	***A.3.A) Utilizzo fondi per quote inutilizzate contributi di esercizi precedenti da Regione o Prov. Aut. per quota F.S. regionale vincolato***	402	+
	AA0290	***A.3.B) Utilizzo fondi per quote inutilizzate contributi di esercizi precedenti da soggetti pubblici (extra fondo) vincolati***	53	+
	AA0300	***A.3.C) Utilizzo fondi per quote inutilizzate contributi di esercizi precedenti per ricerca***		+
	AA0310	***A.3.D) Utilizzo fondi per quote inutilizzate contributi vincolati di esercizi precedenti da privati***	1.563	+
	AA0320	**A.4) Ricavi per prestazioni sanitarie e sociosanitarie a rilevanza sanitaria**	***492.658***	+
	AA0330	***A.4.A) Ricavi per prestazioni sanitarie e sociosanitarie a rilevanza sanitaria erogate a soggetti pubblici***	*470.187*	+
R	AA0340	*A.4.A.1) Ricavi per prestaz. sanitarie e sociosanitarie a rilevanza sanitaria erogate ad Aziende sanitarie pubbliche della Regione*	*448.056*	+
R	AA0350	A.4.A.1.1) Prestazioni di ricovero	254.652	+
R	AA0360	A.4.A.1.2) Prestazioni di specialistica ambulatoriale	95.455	+
R	AA0370	A.4.A.1.3) Prestazioni di psichiatria residenziale e semiresidenziale	12.810	+
R	AA0380	A.4.A.1.4) Prestazioni di File F	82.484	+
R	AA0390	A.4.A.1.5) Prestazioni servizi MMG, PLS, Contin. assistenziale		+
R	AA0400	A.4.A.1.6) Prestazioni servizi farmaceutica convenzionata		+
R	AA0410	A.4.A.1.7) Prestazioni termali		+
R	AA0420	A.4.A.1.8) Prestazioni trasporto ambulanze ed elisoccorso		+
R	AA0430	A.4.A.1.9) Altre prestazioni sanitarie e socio-sanitarie a rilevanza sanitaria	2.655	+
	AA0440	*A.4.A.2) Ricavi per prestaz. sanitarie e sociosanitarie a rilevanza sanitaria erogate ad altri soggetti pubblici*	2.558	+
	AA0450	*A.4.A.3) Ricavi per prestaz. sanitarie e sociosanitarie a rilevanza sanitaria erogate a soggetti pubblici Extraregione*	*19.573*	+
S	AA0460	A.4.A.3.1) Prestazioni di ricovero	14.821	+
S	AA0470	A.4.A.3.2) Prestazioni ambulatoriali	2.708	+
SS	AA0480	A.4.A.3.3) Prestazioni di psichiatria non soggetta a compensazione (resid. e semiresid.)	7	+

ASL B.A.

S	AA0490	A.4.A.3.4) Prestazioni di File F	2.037	+
S	AA0500	A.4.A.3.5) Prestazioni servizi MMG, PLS, Contin. assistenziale Extraregione		+
S	AA0510	A.4.A.3.6) Prestazioni servizi farmaceutica convenzionata Extraregione		+
S	AA0520	A.4.A.3.7) Prestazioni termali Extraregione		+
S	AA0530	A.4.A.3.8) Prestazioni trasporto ambulanze ed elisoccorso Extraregione		+
S	AA0540	A.4.A.3.9) Altre prestazioni sanitarie e sociosanitarie a rilevanza sanitaria Extraregione		+
S	AA0550	A.4.A.3.10) Ricavi per cessione di emocomponenti e cellule staminali Extraregione		+
S	AA0560	A.4.A.3.11) Ricavi per differenziale tariffe TUC		+
SS	AA0570	A.4.A.3.12) Altre prestazioni sanitarie e sociosanitarie a rilevanza sanitaria non soggette a compensazione Extraregione	-	+
SS	AA0580	*A.4.A.3.12.A) Prestazioni di assistenza riabilitativa non soggette a compensazione Extraregione*		+
SS	AA0590	*A.4.A.3.12.B) Altre prestazioni sanitarie e socio-sanitarie a rilevanza sanitaria non soggette a compensazione Extraregione*		+
	AA0600	A.4.A.3.13) Altre prestazioni sanitarie a rilevanza sanitaria - Mobilità attiva Internazionale		+
S	**AA0610**	***A.4.B) Ricavi per prestazioni sanitarie e sociosanitarie a rilevanza sanitaria erogate da privati v/residenti Extraregione in compensazione (mobilità attiva)***	-	+
S	AA0620	*A.4.B.1) Prestazioni di ricovero da priv. Extraregione in compensazione (mobilità attiva)*		+
S	AA0630	*A.4.B.2) Prestazioni ambulatoriali da priv. Extraregione in compensazione (mobilità attiva)*		+
S	AA0640	*A.4.B.3) Prestazioni di File F da priv. Extraregione in compensazione (mobilità attiva)*		+
S	AA0650	*A.4.B.4) Altre prestazioni sanitarie e sociosanitarie a rilevanza sanitaria erogate da privati v/residenti Extraregione in compensazione (mobilità attiva)*		+
	AA0660	***A.4.C) Ricavi per prestazioni sanitarie e sociosanitarie a rilevanza sanitaria erogate a privati***	2.564	+
	AA0670	***A.4.D) Ricavi per prestazioni sanitarie erogate in regime di intramoenia***	*19.907*	+
	AA0680	*A.4.D.1) Ricavi per prestazioni sanitarie intramoenia - Area ospedaliera*	4.579	+
	AA0690	*A.4.D.2) Ricavi per prestazioni sanitarie intramoenia - Area specialistica*	13.568	+
	AA0700	*A.4.D.3) Ricavi per prestazioni sanitarie intramoenia - Area sanità pubblica*		+
	AA0710	*A.4.D.4) Ricavi per prestazioni sanitarie intramoenia - Consulenze (ex art. 55 c.1 lett. c), d) ed ex art. 57-58)*	634	+
R	AA0720	*A.4.D.5) Ricavi per prestazioni sanitarie intramoenia - Consulenze (ex art. 55 c.1 lett. c), d) ed ex art. 57-58) (Aziende sanitarie pubbliche della Regione)*	1.126	+
	AA0730	*A.4.D.6) Ricavi per prestazioni sanitarie intramoenia - Altro*		+
R	AA0740	*A.4.D.7) Ricavi per prestazioni sanitarie intramoenia - Altro (Aziende sanitarie pubbliche della Regione)*		+
	AA0750	**A.5) Concorsi, recuperi e rimborsi**	**7.604**	+
	AA0760	***A.5.A) Rimborsi assicurativi***	520	+
	AA0770	***A.5.B) Concorsi, recuperi e rimborsi da Regione***	-	+
	AA0780	*A.5.B.1) Rimborso degli oneri stipendiali del personale dell'azienda in posizione di comando presso la Regione*		+
	AA0790	*A.5.B.2) Altri concorsi, recuperi e rimborsi da parte della Regione*		+
R	**AA0800**	***A.5.C) Concorsi, recuperi e rimborsi da Aziende sanitarie pubbliche della Regione***	***601***	+
R	AA0810	*A.5.C.1) Rimborso degli oneri stipendiali del personale dipendente dell'azienda in posizione di comando presso Aziende sanitarie pubbliche della Regione*	171	+
R	AA0820	*A.5.C.2) Rimborsi per acquisto beni da parte di Aziende sanitarie pubbliche della Regione*	319	+
R	AA0830	*A.5.C.3) Altri concorsi, recuperi e rimborsi da parte di Aziende sanitarie pubbliche della Regione*	111	+
	AA0840	***A.5.D) Concorsi, recuperi e rimborsi da altri soggetti pubblici***	***284***	+
	AA0850	*A.5.D.1) Rimborso degli oneri stipendiali del personale dipendente dell'azienda in posizione di comando presso altri soggetti pubblici*	284	+
	AA0860	*A.5.D.2) Rimborsi per acquisto beni da parte di altri soggetti pubblici*		+
	AA0870	*A.5.D.3) Altri concorsi, recuperi e rimborsi da parte di altri soggetti pubblici*		+
	AA0880	***A.5.E) Concorsi, recuperi e rimborsi da privati***	*6.199*	+
	AA0890	*A.5.E.1) Rimborso da aziende farmaceutiche per Pay back*	-	+
	AA0900	A.5.E.1.1) Pay-back per il superamento del tetto della spesa farmaceutica territoriale		+
	AA0910	A.5.E.1.2) Pay-back per superamento del tetto della spesa farmaceutica ospedaliera		+
	AA0920	A.5.E.1.3) Ulteriore Pay-back		+
	AA0930	*A.5.E.2) Altri concorsi, recuperi e rimborsi da privati*	6.199	+
	AA0940	**A.6) Compartecipazione alla spesa per prestazioni sanitarie (Ticket)**	**12.866**	+
	AA0950	***A.6.A) Compartecipazione alla spesa per prestazioni sanitarie - Ticket sulle prestazioni di specialistica ambulatoriale***	12.866	+
	AA0960	***A.6.B) Compartecipazione alla spesa per prestazioni sanitarie - Ticket sul pronto soccorso***		+
	AA0970	***A.6.C) Compartecipazione alla spesa per prestazioni sanitarie (Ticket) - Altro***		+
	AA0980	**A.7) Quota contributi c/capitale imputata all'esercizio**	***9.097***	+
	AA0990	***A.7.A) Quota imputata all'esercizio dei finanziamenti per investimenti dallo Stato***		+
	AA1000	***A.7.B) Quota imputata all'esercizio dei finanziamenti per investimenti da Regione***	2.153	+
	AA1010	***A.7.C) Quota imputata all'esercizio dei finanziamenti per beni di prima dotazione***	4.672	+
	AA1020	***A.7.D) Quota imputata all'esercizio dei contributi in c/ esercizio FSR destinati ad investimenti***	1.735	+
	AA1030	***A.7.E) Quota imputata all'esercizio degli altri contributi in c/ esercizio destinati ad investimenti***		+
	AA1040	***A.7.F) Quota imputata all'esercizio di altre poste del patrimonio netto***	537	+
	AA1050	**A.8) Incrementi delle immobilizzazioni per lavori interni**		+
	AA1060	**A.9) Altri ricavi e proventi**	***3.861***	+
	AA1070	***A.9.A) Ricavi per prestazioni non sanitarie***	2.670	+
	AA1080	***A.9.B) Fitti attivi ed altri proventi da attività immobiliari***	1.191	+
	AA1090	***A.9.C) Altri proventi diversi***		+
	AZ9999	**Totale valore della produzione (A)**	**662.901**	+
		B) Costi della produzione		+
	BA0010	**B.1) Acquisti di beni**	**169.273**	+
	BA0020	***B.1.A) Acquisti di beni sanitari***	***164.859***	+

Non C.R.I.B.A.

	BA0030	*B.1.A.1) Prodotti farmaceutici ed emoderivati*	*103.481*	+
	BA0040	B.1.A.1.1) Medicinali con AIC, ad eccezione di vaccini ed emoderivati di produzione regionale	102.376	+
	BA0050	B.1.A.1.2) Medicinali senza AIC	1.105	+
	BA0060	B.1.A.1.3) Emoderivati di produzione regionale		+
	BA0070	*B.1.A.2) Sangue ed emocomponenti*	*3.483*	+
R	BA0080	B.1.A.2.1) da pubblico (Aziende sanitarie pubbliche della Regione) – Mobilità intraregionale	794	+
S	BA0090	B.1.A.2.2) da pubblico (Aziende sanitarie pubbliche extra Regione) – Mobilità extraregionale		+
	BA0100	B.1.A.2.3) da altri soggetti	2.689	+
	BA0210	*B.1.A.3) Dispositivi medici*	*56.275*	+
	BA0220	B.1.A.3.1) Dispositivi medici	35.078	+
	BA0230	B.1.A.3.2) Dispositivi medici impiantabili attivi	8.362	+
	BA0240	B.1.A.3.3) Dispositivi medico diagnostici in vitro (IVD)	12.835	+
	BA0250	*B.1.A.4) Prodotti dietetici*	96	+
	BA0260	*B.1.A.5) Materiali per la profilassi (vaccini)*	385	+
	BA0270	*B.1.A.6) Prodotti chimici*		+
	BA0280	*B.1.A.7) Materiali e prodotti per uso veterinario*		+
	BA0290	*B.1.A.8) Altri beni e prodotti sanitari*		+
R	BA0300	*B.1.A.9) Beni e prodotti sanitari da Aziende sanitarie pubbliche della Regione*	1.139	+
	BA0310	***B.1.B) Acquisti di beni non sanitari***	***4.414***	+
	BA0320	*B.1.B.1) Prodotti alimentari*	617	+
	BA0330	*B.1.B.2) Materiali di guardaroba, di pulizia e di convivenza in genere*	1.026	+
	BA0340	*B.1.B.3) Combustibili, carburanti e lubrificanti*	91	+
	BA0350	*B.1.B.4) Supporti informatici e cancelleria*	1.397	+
	BA0360	*B.1.B.5) Materiale per la manutenzione*	1.100	+
	BA0370	*B.1.B.6) Altri beni e prodotti non sanitari*	183	+
R	BA0380	*B.1.B.7) Beni e prodotti non sanitari da Aziende sanitarie pubbliche della Regione*		+
	BA0390	**B.2) Acquisti di servizi**	**120.730**	+
	BA0400	**B.2.A) Acquisti servizi sanitari**	**53.117**	+
	BA0410	***B.2.A.1) Acquisti servizi sanitari per medicina di base***	***439***	+
	BA0420	*B.2.A.1.1) - da convenzione*	*439*	+
	BA0430	*B.2.A.1.1.A) Costi per assistenza MMG*		+
	BA0440	*B.2.A.1.1.B) Costi per assistenza PLS*		+
	BA0450	*B.2.A.1.1.C) Costi per assistenza Continuità assistenziale*		+
	BA0460	*B.2.A.1.1.D) Altro (medicina dei servizi, psicologi, medici 118, ecc)*	439	+
R	BA0470	*B.2.A.1.2) - da pubblico (Aziende sanitarie pubbliche della Regione) - Mobilità intraregionale*		+
S	BA0480	*B.2.A.1.3) - da pubblico (Aziende sanitarie pubbliche Extraregione) - Mobilità extraregionale*		+
	BA0490	***B.2.A.2) Acquisti servizi sanitari per farmaceutica***	**-**	+
	BA0500	*B.2.A.2.1) - da convenzione*		+
R	BA0510	*B.2.A.2.2) - da pubblico (Aziende sanitarie pubbliche della Regione)- Mobilità intraregionale*		+
S	BA0520	*B.2.A.2.3) - da pubblico (Extraregione)*		+
	BA0530	***B.2.A.3) Acquisti servizi sanitari per assistenza specialistica ambulatoriale***	***3.802***	+
R	BA0540	*B.2.A.3.1) - da pubblico (Aziende sanitarie pubbliche della Regione)*		+
	BA0550	*B.2.A.3.2) - da pubblico (altri soggetti pubbl. della Regione)*		+
S	BA0560	*B.2.A.3.3) - da pubblico (Extraregione)*		+
	BA0570	*B.2.A.3.4) - da privato - Medici SUMAI*	3.802	+
	BA0580	*B.2.A.3.5) - da privato*	-	+
	BA0590	B.2.A.3.5.A) Servizi sanitari per assistenza specialistica da IRCCS privati e Policlinici privati		+
	BA0600	B.2.A.3.5.B) Servizi sanitari per assistenza specialistica da Ospedali Classificati privati		+
	BA0610	B.2.A.3.5.C) Servizi sanitari per assistenza specialistica da Case di Cura private		+
	BA0620	B.2.A.3.5.D) Servizi sanitari per assistenza specialistica da altri privati		+
	BA0630	*B.2.A.3.6) - da privato per cittadini non residenti - Extraregione (mobilità attiva in compensazione)*		+
	BA0640	***B.2.A.4) Acquisti servizi sanitari per assistenza riabilitativa***	**-**	+
R	BA0650	*B.2.A.4.1) - da pubblico (Aziende sanitarie pubbliche della Regione)*		+
	BA0660	*B.2.A.4.2) - da pubblico (altri soggetti pubbl. della Regione)*		+
SS	BA0670	*B.2.A.4.3) - da pubblico (Extraregione) non soggetti a compensazione*		+
	BA0680	*B.2.A.4.4) - da privato (intraregionale)*		+
	BA0690	*B.2.A.4.5) - da privato (extraregionale)*		+
	BA0700	***B.2.A.5) Acquisti servizi sanitari per assistenza integrativa***	**-**	+
R	BA0710	*B.2.A.5.1) - da pubblico (Aziende sanitarie pubbliche della Regione)*		+
	BA0720	*B.2.A.5.2) - da pubblico (altri soggetti pubbl. della Regione)*		+
S	BA0730	*B.2.A.5.3) - da pubblico (Extraregione)*		+
	BA0740	*B.2.A.5.4) - da privato*		+
	BA0750	***B.2.A.6) Acquisti servizi sanitari per assistenza protesica***	**-**	+
R	BA0760	*B.2.A.6.1) - da pubblico (Aziende sanitarie pubbliche della Regione)*		+
	BA0770	*B.2.A.6.2) - da pubblico (altri soggetti pubbl. della Regione)*		+
S	BA0780	*B.2.A.6.3) - da pubblico (Extraregione)*		+
	BA0790	*B.2.A.6.4) - da privato*		+
	BA0800	***B.2.A.7) Acquisti servizi sanitari per assistenza ospedaliera***	**-**	+
R	BA0810	*B.2.A.7.1) - da pubblico (Aziende sanitarie pubbliche della Regione)*		+
	BA0820	*B.2.A.7.2) - da pubblico (altri soggetti pubbl. della Regione)*		+
S	BA0830	*B.2.A.7.3) - da pubblico (Extraregione)*		+
	BA0840	*B.2.A.7.4) - da privato*	-	+
	BA0850	B.2.A.7.4.A) Servizi sanitari per assistenza ospedaliera da IRCCS privati e Policlinici privati		+
	BA0860	B.2.A.7.4.B) Servizi sanitari per assistenza ospedaliera da Ospedali Classificati privati		+
	BA0870	B.2.A.7.4.C) Servizi sanitari per assistenza ospedaliera da Case di Cura private		+
	BA0880	B.2.A.7.4.D) Servizi sanitari per assistenza ospedaliera da altri privati		+

FORCRIBA

	BA0890	*B.2.A.7.5) - da privato per cittadini non residenti - Extraregione (mobilità attiva in compensazione)*		+
	BA0900	***B.2.A.8) Acquisto prestazioni di psichiatria residenziale e semiresidenziale***	**-**	+
R	BA0910	*B.2.A.8.1) - da pubblico (Aziende sanitarie pubbliche della Regione)*		+
	BA0920	*B.2.A.8.2) - da pubblico (altri soggetti pubbl. della Regione)*		+
SS	BA0930	*B.2.A.8.3) - da pubblico (Extraregione) - non soggette a compensazione*		+
	BA0940	*B.2.A.8.4) - da privato (intraregionale)*		+
	BA0950	*B.2.A.8.5) - da privato (extraregionale)*		+
	BA0960	***B.2.A.9) Acquisto prestazioni di distribuzione farmaci File F***	**-**	+
R	BA0970	*B.2.A.9.1) - da pubblico (Aziende sanitarie pubbliche della Regione) - Mobilità intraregionale*		+
	BA0980	*B.2.A.9.2) - da pubblico (altri soggetti pubbl. della Regione)*		+
S	BA0990	*B.2.A.9.3) - da pubblico (Extraregione)*		+
	BA1000	*B.2.A.9.4) - da privato (intraregionale)*		+
	BA1010	*B.2.A.9.5) - da privato (extraregionale)*		+
	BA1020	*B.2.A.9.6) - da privato per cittadini non residenti - Extraregione (mobilità attiva in compensazione)*		+
	BA1030	***B.2.A.10) Acquisto prestazioni termali in convenzione***	**-**	+
R	BA1040	*B.2.A.10.1) - da pubblico (Aziende sanitarie pubbliche della Regione) - Mobilità intraregionale*		+
	BA1050	*B.2.A.10.2) - da pubblico (altri soggetti pubbl. della Regione)*		+
S	BA1060	*B.2.A.10.3) - da pubblico (Extraregione)*		+
	BA1070	*B.2.A.10.4) - da privato*		+
	BA1080	*B.2.A.10.5) - da privato per cittadini non residenti - Extraregione (mobilità attiva in compensazione)*		+
	BA1090	***B.2.A.11) Acquisto prestazioni di trasporto sanitario***	***11.385***	+
R	BA1100	*B.2.A.11.1) - da pubblico (Aziende sanitarie pubbliche della Regione) - Mobilità intraregionale*		+
	BA1110	*B.2.A.11.2) - da pubblico (altri soggetti pubbl. della Regione)*	1.572	+
S	BA1120	*B.2.A.11.3) - da pubblico (Extraregione)*		+
	BA1130	*B.2.A.11.4) - da privato*	9.813	+
	BA1140	***B.2.A.12) Acquisto prestazioni Socio-Sanitarie a rilevanza sanitaria***	**-**	+
R	BA1150	*B.2.A.12.1) - da pubblico (Aziende sanitarie pubbliche della Regione) - Mobilità intraregionale*		+
	BA1160	*B.2.A.12.2) - da pubblico (altri soggetti pubblici della Regione)*		+
SS	BA1170	*B.2.A.12.3) - da pubblico (Extraregione) non soggette a compensazione*		+
	BA1180	*B.2.A.12.4) - da privato (intraregionale)*		+
	BA1190	*B.2.A.12.5) - da privato (extraregionale)*		+
	BA1200	***B.2.A.13) Compartecipazione al personale per att. libero-prof. (intramoenia)***	***16.702***	+
	BA1210	*B.2.A.13.1) Compartecipazione al personale per att. libero professionale intramoenia - Area ospedaliera*	3.559	+
	BA1220	*B.2.A.13.2) Compartecipazione al personale per att. libero professionale intramoenia- Area specialistica*	11.864	+
	BA1230	*B.2.A.13.3) Compartecipazione al personale per att. libero professionale intramoenia - Area sanità pubblica*		+
	BA1240	*B.2.A.13.4) Compartecipazione al personale per att. libero professionale intramoenia - Consulenze (ex art. 55 c.1 lett. c), d) ed ex Art. 57-58)*	1.279	+
R	BA1250	*B.2.A.13.5) Compartecipazione al personale per att. libero professionale intramoenia - Consulenze (ex art. 55 c.1 lett. c), d) ed ex Art. 57-58) (Aziende sanitarie pubbliche della Regione)*		+
	BA1260	*B.2.A.13.6) Compartecipazione al personale per att. libero professionale intramoenia - Altro*		+
R	BA1270	*B.2.A.13.7) Compartecipazione al personale per att. libero professionale intramoenia - Altro (Aziende sanitarie pubbliche della Regione)*		+
	BA1280	***B.2.A.14) Rimborsi, assegni e contributi sanitari***	***1***	+
	BA1290	*B.2.A.14.1) Contributi ad associazioni di volontariato*	1	+
	BA1300	*B.2.A.14.2) Rimborsi per cure all'estero*		+
	BA1310	*B.2.A.14.3) Contributi a società partecipate e/o enti dipendenti della Regione*		+
	BA1320	*B.2.A.14.4) Contributo Legge 210/92*		+
	BA1330	*B.2.A.14.5) Altri rimborsi, assegni e contributi*		+
R	BA1340	*B.2.A.14.6) Rimborsi, assegni e contributi v/Aziende sanitarie pubbliche della Regione*		+
	BA1350	***B.2.A.15) Consulenze, Collaborazioni, Interinale e altre prestazioni di lavoro sanitarie e sociosanitarie***	***11.320***	+
R	BA1360	*B.2.A.15.1) Consulenze sanitarie e sociosan. da Aziende sanitarie pubbliche della Regione*	26	+
	BA1370	*B.2.A.15.2) Consulenze sanitarie e sociosanit. da terzi - Altri soggetti pubblici*	5	+
	BA1380	*B.2.A.15.3) Consulenze, Collaborazioni, Interinale e altre prestazioni di lavoro sanitarie e socios. da privato*	*11.257*	+
	BA1390	B.2.A.15.3.A) Consulenze sanitarie da privato	3.947	+
	BA1400	B.2.A.15.3.B) Altre consulenze sanitarie e sociosanitarie da privato		+
	BA1410	B.2.A.15.3.C) Collaborazioni coordinate e continuative sanitarie e socios. da privato		+
	BA1420	B.2.A.15.3.D) Indennità a personale universitario - area sanitaria	7.153	+
	BA1430	B.2.A.15.3.E) Lavoro interinale - area sanitaria	43	+
	BA1440	B.2.A.15.3.F) Altre collaborazioni e prestazioni di lavoro - area sanitaria	114	+
	BA1450	*B.2.A.15.4) Rimborso oneri stipendiali del personale sanitario in comando*	*32*	+
R	BA1460	B.2.A.15.4.A) Rimborso oneri stipendiali personale sanitario in comando da Aziende sanitarie pubbliche della Regione	27	+
	BA1470	B.2.A.15.4.B) Rimborso oneri stipendiali personale sanitario in comando da Regioni, soggetti pubblici e da Università		+
SS	BA1480	B.2.A.15.4.C) Rimborso oneri stipendiali personale sanitario in comando da aziende di altre Regioni (Extraregione)	5	+
	BA1490	***B.2.A.16) Altri servizi sanitari e sociosanitari a rilevanza sanitaria***	***9.468***	+
R	BA1500	*B.2.A.16.1) Altri servizi sanitari e sociosanitari a rilevanza sanitaria da pubblico - Aziende sanitarie pubbliche della Regione*	339	+
	BA1510	*B.2.A.16.2) Altri servizi sanitari e sociosanitari a rilevanza sanitaria da pubblico - Altri soggetti pubblici della Regione*	847	+
	BA1520	*B.2.A.16.3) Altri servizi sanitari e sociosanitari a rilevanza sanitaria da pubblico (Extraregione)*		+
	BA1530	*B.2.A.16.4) Altri servizi sanitari da privato*	8.282	+
	BA1540	*B.2.A.16.5) Costi per servizi sanitari - Mobilità internazionale passiva*		+
S	**BA1550**	***B.2.A.17) Costi per differenziale tariffe TUC***		+

B.C.R.L.B.A.

	BA1560	**B.2.B) Acquisti di servizi non sanitari**	***67.613***	+
	BA1570	***B.2.B.1) Servizi non sanitari***	***64.230***	+
	BA1580	*B.2.B.1.1) Lavanderia*	7.031	+
	BA1590	*B.2.B.1.2) Pulizia*	11.301	+
	BA1600	*B.2.B.1.3) Mensa*	9.563	+
	BA1610	*B.2.B.1.4) Riscaldamento*	14.236	+
	BA1620	*B.2.B.1.5) Servizi di assistenza informatica*	4.297	+
	BA1630	*B.2.B.1.6) Servizi trasporti (non sanitari)*	71	+
	BA1640	*B.2.B.1.7) Smaltimento rifiuti*	1.410	+
	BA1650	*B.2.B.1.8) Utenze telefoniche*	508	+
	BA1660	*B.2.B.1.9) Utenze elettricità*	4.998	+
	BA1670	*B.2.B.1.10) Altre utenze*	2.083	+
	BA1680	*B.2.B.1.11) Premi di assicurazione*	*5.710*	+
	BA1690	B.2.B.1.11.A) Premi di assicurazione - R.C. Professionale	5.187	+
	BA1700	B.2.B.1.11.B) Premi di assicurazione - Altri premi assicurativi	523	+
	BA1710	*B.2.B.1.12) Altri servizi non sanitari*	*3.022*	+
R	BA1720	B.2.B.1.12.A) Altri servizi non sanitari da pubblico (Aziende sanitarie pubbliche della Regione)	178	+
	BA1730	B.2.B.1.12.B) Altri servizi non sanitari da altri soggetti pubblici		+
	BA1740	B.2.B.1.12.C) Altri servizi non sanitari da privato	2.844	+
	BA1750	***B.2.B.2) Consulenze, Collaborazioni, Interinale e altre prestazioni di lavoro non sanitarie***	***2.192***	+
R	BA1760	*B.2.B.2.1) Consulenze non sanitarie da Aziende sanitarie pubbliche della Regione*	72	+
	BA1770	*B.2.B.2.2) Consulenze non sanitarie da Terzi - Altri soggetti pubblici*		+
	BA1780	*B.2.B.2.3) Consulenze, Collaborazioni, Interinale e altre prestazioni di lavoro non sanitarie da privato*	*2.072*	+
	BA1790	B.2.B.2.3.A) Consulenze non sanitarie da privato	1.744	+
	BA1800	B.2.B.2.3.B) Collaborazioni coordinate e continuative non sanitarie da privato		+
	BA1810	B.2.B.2.3.C) Indennità a personale universitario - area non sanitaria		+
	BA1820	B.2.B.2.3.D) Lavoro interinale - area non sanitaria	214	+
	BA1830	B.2.B.2.3.E) Altre collaborazioni e prestazioni di lavoro - area non sanitaria	114	+
	BA1840	*B.2.B.2.4) Rimborso oneri stipendiali del personale non sanitario in comando*	*48*	+
R	BA1850	B.2.B.2.4.A) Rimborso oneri stipendiali personale non sanitario in comando da Aziende sanitarie pubbliche della Regione	48	+
	BA1860	B.2.B.2.4.B) Rimborso oneri stipendiali personale non sanitario in comando da Regione, soggetti pubblici e da Università		+
SS	BA1870	B.2.B.2.4.C) Rimborso oneri stipendiali personale non sanitario in comando da aziende di altre Regioni (Extraregione)		+
	BA1880	***B.2.B.3) Formazione (esternalizzata e non)***	***1.191***	+
	BA1890	*B.2.B.3.1) Formazione (esternalizzata e non) da pubblico*		+
	BA1900	*B.2.B.3.2) Formazione (esternalizzata e non) da privato*	1.191	+
	BA1910	**B.3) Manutenzione e riparazione (ordinaria esternalizzata)**	**18.592**	+
	BA1920	***B.3.A) Manutenzione e riparazione ai fabbricati e loro pertinenze***	3.809	+
	BA1930	***B.3.B) Manutenzione e riparazione agli impianti e macchinari***		+
	BA1940	***B.3.C) Manutenzione e riparazione alle attrezzature sanitarie e scientifiche***	12.625	+
	BA1950	***B.3.D) Manutenzione e riparazione ai mobili e arredi***	100	+
	BA1960	***B.3.E) Manutenzione e riparazione agli automezzi***	74	+
	BA1970	***B.3.F) Altre manutenzioni e riparazioni***	1.984	+
R	**BA1980**	***B.3.G) Manutenzioni e riparazioni da Aziende sanitarie pubbliche della Regione***		+
	BA1990	**B.4) Godimento di beni di terzi**	**12.156**	+
	BA2000	***B.4.A) Fitti passivi***	2.863	+
	BA2010	***B.4.B) Canoni di noleggio***	***4.726***	+
	BA2020	*B.4.B.1) Canoni di noleggio - area sanitaria*	4.082	+
	BA2030	*B.4.B.2) Canoni di noleggio - area non sanitaria*	644	+
	BA2040	***B.4.C) Canoni di leasing***	***4.567***	+
	BA2050	*B.4.C.1) Canoni di leasing - area sanitaria*		+
	BA2060	*B.4.C.2) Canoni di leasing - area non sanitaria*	4.567	+
R	**BA2070**	***B.4.D) Locazioni e noleggi da Aziende sanitarie pubbliche della Regione***		+
	BA2080	***Totale Costo del personale***	***287.195***	+
	BA2090	**B.5) Personale del ruolo sanitario**	**221.366**	+
	BA2100	***B.5.A) Costo del personale dirigente ruolo sanitario***	***103.688***	+
	BA2110	*B.5.A.1) Costo del personale dirigente medico*	*96.130*	+
	BA2120	*B.5.A.1.1) Costo del personale dirigente medico - tempo indeterminato*	91.730	+
	BA2130	*B.5.A.1.2) Costo del personale dirigente medico - tempo determinato*	4.400	+
	BA2140	*B.5.A.1.3) Costo del personale dirigente medico - altro*		+
	BA2150	*B.5.A.2) Costo del personale dirigente non medico*	*7.558*	+
	BA2160	*B.5.A.2.1) Costo del personale dirigente non medico - tempo indeterminato*	7.262	+
	BA2170	*B.5.A.2.2) Costo del personale dirigente non medico - tempo determinato*	296	+
	BA2180	*B.5.A.2.3) Costo del personale dirigente non medico - altro*		+
	BA2190	***B.5.B) Costo del personale comparto ruolo sanitario***	***117.678***	+
	BA2200	*B.5.B.1) Costo del personale comparto ruolo sanitario - tempo indeterminato*	115.556	+
	BA2210	*B.5.B.2) Costo del personale comparto ruolo sanitario - tempo determinato*	2.122	+
	BA2220	*B.5.B.3) Costo del personale comparto ruolo sanitario - altro*		+
	BA2230	**B.6) Personale del ruolo professionale**	**697**	+
	BA2240	***B.6.A) Costo del personale dirigente ruolo professionale***	***697***	+
	BA2250	*B.6.A.1) Costo del personale dirigente ruolo professionale - tempo indeterminato*	697	+
	BA2260	*B.6.A.2) Costo del personale dirigente ruolo professionale - tempo determinato*		+
	BA2270	*B.6.A.3) Costo del personale dirigente ruolo professionale - altro*		+
	BA2280	***B.6.B) Costo del personale comparto ruolo professionale***	**-**	+
	BA2290	*B.6.B.1) Costo del personale comparto ruolo professionale - tempo indeterminato*		+
	BA2300	*B.6.B.2) Costo del personale comparto ruolo professionale - tempo determinato*		+

S.C.R. I.B.A.

	BA2310	*B.6.B.3) Costo del personale comparto ruolo professionale - altro*		+
	BA2320	**B.7) Personale del ruolo tecnico**	**48.604**	+
	BA2330	***B.7.A) Costo del personale dirigente ruolo tecnico***	***331***	+
	BA2340	*B.7.A.1) Costo del personale dirigente ruolo tecnico - tempo indeterminato*	331	+
	BA2350	*B.7.A.2) Costo del personale dirigente ruolo tecnico - tempo determinato*		+
	BA2360	*B.7.A.3) Costo del personale dirigente ruolo tecnico - altro*		+
	BA2370	***B.7.B) Costo del personale comparto ruolo tecnico***	***48.273***	+
	BA2380	*B.7.B.1) Costo del personale comparto ruolo tecnico - tempo indeterminato*	46.731	+
	BA2390	*B.7.B.2) Costo del personale comparto ruolo tecnico - tempo determinato*	1.542	+
	BA2400	*B.7.B.3) Costo del personale comparto ruolo tecnico - altro*		+
	BA2410	**B.8) Personale del ruolo amministrativo**	**16.528**	+
	BA2420	***B.8.A) Costo del personale dirigente ruolo amministrativo***	***1.862***	+
	BA2430	*B.8.A.1) Costo del personale dirigente ruolo amministrativo - tempo indeterminato*	1.728	+
	BA2440	*B.8.A.2) Costo del personale dirigente ruolo amministrativo - tempo determinato*	134	+
	BA2450	*B.8.A.3) Costo del personale dirigente ruolo amministrativo - altro*		+
	BA2460	***B.8.B) Costo del personale comparto ruolo amministrativo***	***14.666***	+
	BA2470	*B.8.B.1) Costo del personale comparto ruolo amministrativo - tempo indeterminato*	14.666	+
	BA2480	*B.8.B.2) Costo del personale comparto ruolo amministrativo - tempo determinato*		+
	BA2490	*B.8.B.3) Costo del personale comparto ruolo amministrativo - altro*		+
	BA2500	**B.9) Oneri diversi di gestione**	**4.297**	+
	BA2510	***B.9.A) Imposte e tasse (escluso IRAP e IRES)***	1.412	+
	BA2520	***B.9.B) Perdite su crediti***		+
	BA2530	***B.9.C) Altri oneri diversi di gestione***	***2.885***	+
	BA2540	*B.9.C.1) Indennità, rimborso spese e oneri sociali per gli Organi Direttivi e Collegio Sindacale*	654	+
	BA2550	*B.9.C.2) Altri oneri diversi di gestione*	2.231	+
	BA2560	***Totale Ammortamenti***	***23.786***	+
	BA2570	**B.10) Ammortamenti delle immobilizzazioni immateriali**	1.654	+
	BA2580	**B.11) Ammortamenti delle immobilizzazioni materiali**	***22.132***	+
	BA2590	**B.12) Ammortamento dei fabbricati**	**7.081**	+
	BA2600	***B.12.A) Ammortamenti fabbricati non strumentali (disponibili)***	21	+
	BA2610	***B.12.B) Ammortamenti fabbricati strumentali (indisponibili)***	7.060	+
	BA2620	**B.13) Ammortamenti delle altre immobilizzazioni materiali**	15.051	+
	BA2630	**B.14) Svalutazione delle immobilizzazioni e dei crediti**	**258**	+
	BA2640	***B.14.A) Svalutazione delle immobilizzazioni immateriali e materiali***		+
	BA2650	***B.14.B) Svalutazione dei crediti***	258	+
	BA2660	**B.15) Variazione delle rimanenze**	**504**	+/-
	BA2670	***B.15.A) Variazione rimanenze sanitarie***	360	+/-
	BA2680	***B.15.B) Variazione rimanenze non sanitarie***	144	+/-
	BA2690	**B.16) Accantonamenti dell'esercizio**	**5.509**	+
	BA2700	***B.16.A) Accantonamenti per rischi***	***3.000***	+
	BA2710	*B.16.A.1) Accantonamenti per cause civili ed oneri processuali*		+
	BA2720	*B.16.A.2) Accantonamenti per contenzioso personale dipendente*		+
	BA2730	*B.16.A.3) Accantonamenti per rischi connessi all'acquisto di prestazioni sanitarie da privato*		+
	BA2740	*B.16.A.4) Accantonamenti per copertura diretta dei rischi (autoassicurazione)*	3.000	+
	BA2750	*B.16.A.5) Altri accantonamenti per rischi*		+
	BA2760	***B.16.B) Accantonamenti per premio di operosità (SUMAI)***	115	+
	BA2770	***B.16.C) Accantonamenti per quote inutilizzate di contributi vincolati***	***2.384***	+
	BA2780	*B.16.C.1) Accantonamenti per quote inutilizzate contributi da Regione e Prov. Aut. per quota F.S. vincolato*	622	+
	BA2790	*B.16.C.2) Accantonamenti per quote inutilizzate contributi da soggetti pubblici (extra fondo) vincolati*	6	+
	BA2800	*B.16.C.3) Accantonamenti per quote inutilizzate contributi da soggetti pubblici per ricerca*		+
	BA2810	*B.16.C.4) Accantonamenti per quote inutilizzate contributi vincolati da privati*	1.756	+
	BA2820	***B.16.D) Altri accantonamenti***	***10***	+
	BA2830	*B.16.D.1) Accantonamenti per interessi di mora*		+
	BA2840	*B.16.D.2) Acc. Rinnovi convenzioni MMG/PLS/MCA*		+
	BA2850	*B.16.D.3) Acc. Rinnovi convenzioni Medici Sumai*		+
	BA2860	*B.16.D.4) Acc. Rinnovi contratt.: dirigenza medica*		+
	BA2870	*B.16.D.5) Acc. Rinnovi contratt.: dirigenza non medica*		+
	BA2880	*B.16.D.6) Acc. Rinnovi contratt.: comparto*		+
	BA2890	*B.16.D.7) Altri accantonamenti*	10	+
	BZ9999	**Totale costi della produzione (B)**	**642.300**	+
		C) Proventi e oneri finanziari		+
	CA0010	**C.1) Interessi attivi**	**1**	+
	CA0020	***C.1.A) Interessi attivi su c/tesoreria unica***	1	+
	CA0030	***C.1.B) Interessi attivi su c/c postali e bancari***		+
	CA0040	***C.1.C) Altri interessi attivi***		+
	CA0050	**C.2) Altri proventi**	**-**	+
	CA0060	***C.2.A) Proventi da partecipazioni***		+
	CA0070	***C.2.B) Proventi finanziari da crediti iscritti nelle immobilizzazioni***		+
	CA0080	***C.2.C) Proventi finanziari da titoli iscritti nelle immobilizzazioni***		+
	CA0090	***C.2.D) Altri proventi finanziari diversi dai precedenti***		+
	CA0100	***C.2.E) Utili su cambi***		+
	CA0110	**C.3) Interessi passivi**	**15**	+
	CA0120	***C.3.A) Interessi passivi su anticipazioni di cassa***		+
	CA0130	***C.3.B) Interessi passivi su mutui***		+
	CA0140	***C.3.C) Altri interessi passivi***	15	+
	CA0150	**C.4) Altri oneri**	**-**	+

I.S.C.R.I.B.A.

	CA0160	***C.4.A) Altri oneri finanziari***		+
	CA0170	***C.4.B) Perdite su cambi***		+
	CZ9999	**Totale proventi e oneri finanziari (C)**	**-14**	+/-
		D) Rettifiche di valore di attività finanziarie		+
	DA0010	**D.1) Rivalutazioni**		+
	DA0020	**D.2) Svalutazioni**		+
	DZ9999	**Totale rettifiche di valore di attività finanziarie (D)**	**-**	+/-
		E) Proventi e oneri straordinari		+
	EA0010	**E.1) Proventi straordinari**	**1.105**	+
	EA0020	***E.1.A) Plusvalenze***		+
	EA0030	***E.1.B) Altri proventi straordinari***	***1.105***	+
	EA0040	*E.1.B.1) Proventi da donazioni e liberalità diverse*		+
	EA0050	*E.1.B.2) Sopravvenienze attive*	*1.105*	+
R	EA0060	*E.1.B.2.1) Sopravvenienze attive v/Aziende sanitarie pubbliche della Regione*	13	+
	EA0070	*E.1.B.2.2) Sopravvenienze attive v/terzi*	*1.092*	+
S	EA0080	E.1.B.2.2.A) Sopravvenienze attive v/terzi relative alla mobilità extraregionale		+
	EA0090	E.1.B.2.2.B) Sopravvenienze attive v/terzi relative al personale		+
	EA0100	E.1.B.2.2.C) Sopravvenienze attive v/terzi relative alle convenzioni con medici di base		+
	EA0110	E.1.B.2.2.D) Sopravvenienze attive v/terzi relative alle convenzioni per la specialistica		+
	EA0120	E.1.B.2.2.E) Sopravvenienze attive v/terzi relative all'acquisto prestaz. sanitarie da operatori accreditati		+
	EA0130	E.1.B.2.2.F) Sopravvenienze attive v/terzi relative all'acquisto di beni e servizi	1.092	+
	EA0140	E.1.B.2.2.G) Altre sopravvenienze attive v/terzi		+
	EA0150	*E.1.B.3) Insussistenze attive*	-	+
R	EA0160	*E.1.B.3.1) Insussistenze attive v/Aziende sanitarie pubbliche della Regione*		+
	EA0170	*E.1.B.3.2) Insussistenze attive v/terzi*	-	+
S	EA0180	E.1.B.3.2.A) Insussistenze attive v/terzi relative alla mobilità extraregionale		+
	EA0190	E.1.B.3.2.B) Insussistenze attive v/terzi relative al personale		+
	EA0200	E.1.B.3.2.C) Insussistenze attive v/terzi relative alle convenzioni con medici di base		+
	EA0210	E.1.B.3.2.D) Insussistenze attive v/terzi relative alle convenzioni per la specialistica		+
	EA0220	E.1.B.3.2.E) Insussistenze attive v/terzi relative all'acquisto prestaz. sanitarie da operatori accreditati		+
	EA0230	E.1.B.3.2.F) Insussistenze attive v/terzi relative all'acquisto di beni e servizi		+
	EA0240	E.1.B.3.2.G) Altre insussistenze attive v/terzi		+
	EA0250	*E.1.B.4) Altri proventi straordinari*		+
	EA0260	**E.2) Oneri straordinari**	**858**	+
	EA0270	***E.2.A) Minusvalenze***	8	+
	EA0280	***E.2.B) Altri oneri straordinari***	***850***	+
	EA0290	*E.2.B.1) Oneri tributari da esercizi precedenti*		+
	EA0300	*E.2.B.2) Oneri da cause civili ed oneri processuali*		+
	EA0310	*E.2.B.3) Sopravvenienze passive*	*850*	+
R	EA0320	*E.2.B.3.1) Sopravvenienze passive v/Aziende sanitarie pubbliche della Regione*	*10*	+
R	EA0330	E.2.B.3.1.A) Sopravvenienze passive v/Aziende sanitarie pubbliche relative alla mobilità intraregionale		+
R	EA0340	E.2.B.3.1.B) Altre sopravvenienze passive v/Aziende sanitarie pubbliche della Regione	10	+
	EA0350	*E.2.B.3.2) Sopravvenienze passive v/terzi*	*840*	+
S	EA0360	E.2.B.3.2.A) Sopravvenienze passive v/terzi relative alla mobilità extraregionale		+
	EA0370	E.2.B.3.2.B) Sopravvenienze passive v/terzi relative al personale	*87*	+
	EA0380	*E.2.B.3.2.B.1) Soprav. passive v/terzi relative al personale - dirigenza medica*	4	+
	EA0390	*E.2.B.3.2.B.2) Soprav. passive v/terzi relative al personale - dirigenza non medica*	49	+
	EA0400	*E.2.B.3.2.B.3) Soprav. passive v/terzi relative al personale - comparto*	34	+
	EA0410	E.2.B.3.2.C) Sopravvenienze passive v/terzi relative alle convenzioni con medici di base		+
	EA0420	E.2.B.3.2.D) Sopravvenienze passive v/terzi relative alle convenzioni per la specialistica	98	+
	EA0430	E.2.B.3.2.E) Sopravvenienze passive v/terzi relative all'acquisto prestaz. sanitarie da operatori accreditati		+
	EA0440	E.2.B.3.2.F) Sopravvenienze passive v/terzi relative all'acquisto di beni e servizi	655	+
	EA0450	E.2.B.3.2.G) Altre sopravvenienze passive v/terzi		+
	EA0460	*E.2.B.4) Insussistenze passive*	-	+
R	EA0470	*E.2.B.4.1) Insussistenze passive v/Aziende sanitarie pubbliche della Regione*		+
	EA0480	*E.2.B.4.2) Insussistenze passive v/terzi*	-	+
S	EA0490	E.2.B.4.2.A) Insussistenze passive v/terzi relative alla mobilità extraregionale		+
	EA0500	E.2.B.4.2.B) Insussistenze passive v/terzi relative al personale		+
	EA0510	E.2.B.4.2.C) Insussistenze passive v/terzi relative alle convenzioni con medici di base		+
	EA0520	E.2.B.4.2.D) Insussistenze passive v/terzi relative alle convenzioni per la specialistica		+
	EA0530	E.2.B.4.2.E) Insussistenze passive v/terzi relative all'acquisto prestaz. sanitarie da operatori accreditati		+
	EA0540	E.2.B.4.2.F) Insussistenze passive v/terzi relative all'acquisto di beni e servizi		+
	EA0550	E.2.B.4.2.G) Altre insussistenze passive v/terzi		+
	EA0560	*E.2.B.5) Altri oneri straordinari*		+
	EZ9999	**Totale proventi e oneri straordinari (E)**	**247**	+/-
	XA0000	**Risultato prima delle imposte (A - B +/- C +/- D +/- E)**	**20.834**	+/-
		Imposte e tasse		+
	YA0010	**Y.1) IRAP**	**20.651**	+
	YA0020	***Y.1.A) IRAP relativa a personale dipendente***	19.326	+
	YA0030	***Y.1.B) IRAP relativa a collaboratori e personale assimilato a lavoro dipendente***	434	+
	YA0040	***Y.1.C) IRAP relativa ad attività di libera professione (intramoenia)***	891	+
	YA0050	***Y.1.D) IRAP relativa ad attività commerciale***		+
	YA0060	**Y.2) IRES**	**183**	+
	YA0070	***Y.2.A) IRES su attività istituzionale***	183	+
	YA0080	***Y.2.B) IRES su attività commerciale***		+
	YA0090	**Y.3) Accantonamento a F.do Imposte (Accertamenti, condoni, ecc.)**		+
	YZ9999	**Totale imposte e tasse**	**20.834**	+
	ZZ9999	**RISULTATO DI ESERCIZIO**	**-**	+/-

Copia R.I.B.A.

F.to Il Direttore Generale ai sensi D.Lgs. 39/93 ……
F.to Il Responsabile Economico Finanziario ai sensi D.Lgs. 39/93…….

RLS.C.R.I.B.A.

MINISTERO DELLA SALUTE

Direzione Generale della Programmazione Sanitaria
Direzione Generale del Sistema Informativo e Statistico Sanitario

SP

MODELLO DI RILEVAZIONE DELLO STATO PATRIMONIALE
AZIENDE SANITARIE LOCALI - AZIENDE OSPEDALIERE
IRCCS - AZIENDE OSPEDALIERE UNIVERSITARIE

STRUTTURA RILEVATA	
REGIONE	AZIENDA / ISTITUTO

OGGETTO DELLA RILEVAZIONE				
ANNO				
TRIMESTRE:	1	2	3	4
PREVENTIVO			CONSUNTIVO	

APPROVAZIONE BILANCIO DA PARTE DEL COLLEGIO SINDACALE	
SI	NO

A T T I V I T A' (migliaia di euro)

Cons	CODICE	DESCRIZIONE	IMPORTO	SEGNO (+/-)
	AAZ999	**A) IMMOBILIZZAZIONI**	**312.458**	+
	AAA000	**A.I) IMMOBILIZZAZIONI IMMATERIALI**	**4.168**	+
	AAA010	***A.I.1) Costi di impianto e di ampliamento***	**-**	+
	AAA020	A.I.1.a) Costi di impianto e di ampliamento		+
	AAA030	A.I.1.b) F.do Amm.to costi di impianto e di ampliamento		+
	AAA040	***A.I.2) Costi di ricerca e sviluppo***	**-**	+
	AAA050	A.I.2.a) Costi di ricerca e sviluppo		+
	AAA060	A.I.2.b) F.do Amm.to costi di ricerca e sviluppo		+
	AAA070	***A.I.3) Diritti di brevetto e diritti di utilizzazione delle opere d'ingegno***	**-**	+
	AAA080	A.I.3.a) Diritti di brevetto e diritti di utilizzazione delle opere d'ingegno - derivanti dall'attività di ricerca		+
	AAA090	A.I.3.b) F.do Amm.to diritti di brevetto e diritti di utilizzazione delle opere d'ingegno - derivanti dall'attività di ricerca		+
	AAA100	A.I.3.c) Diritti di brevetto e diritti di utilizzazione delle opere d'ingegno - altri		+
	AAA110	A.I.3.d) F.do Amm.to diritti di brevetto e diritti di utilizzazione delle opere d'ingegno - altri		+
	AAA120	***A.I.4) Immobilizzazioni immateriali in corso e acconti***	39	+
	AAA130	***A.I.5) Altre immobilizzazioni immateriali***	***4.129***	+
	AAA140	A.I.5.a) Concessioni, licenze, marchi e diritti simili	10.865	+
	AAA150	A.I.5.b) F.do Amm.to concessioni, licenze, marchi e diritti simili	9.185	+
	AAA160	A.I.5.c) Migliorie su beni di terzi	1.705	+
	AAA170	A.I.5.d) F.do Amm.to migliorie su beni di terzi	1.518	+
	AAA180	A.I.5.e) Pubblicità		+
	AAA190	A.I.5.f) F.do Amm.to pubblicità		+
	AAA200	A.I.5.g) Altre immobilizzazioni immateriali	8.430	+
	AAA210	A.I.5.h) F.do Amm.to altre immobilizzazioni immateriali	6.168	+
	AAA220	***A.I.6) Fondo Svalutazione immobilizzazioni immateriali***	**-**	+
	AAA230	A.I.6.a) F.do Svalut. Costi di impianto e di ampliamento		+
	AAA240	A.I.6.b) F.do Svalut. Costi di ricerca e sviluppo		+
	AAA250	A.I.6.c) F.do Svalut. Diritti di brevetto e diritti di utilizzazione delle opere d'ingegno		+
	AAA260	A.I.6.d) F.do Svalut. Altre immobilizzazioni immateriali		+
	AAA270	**A.II) IMMOBILIZZAZIONI MATERIALI**	**308.095**	+
	AAA280	***A.II.1) Terreni***	***27.402***	+
	AAA290	*A.II.1.a) Terreni disponibili*	27.402	+
	AAA300	*A.II.1.b) Terreni indisponibili*		+
	AAA310	***A.II.2) Fabbricati***	***181.529***	+
	AAA320	*A.II.2.a) Fabbricati non strumentali (disponibili)*	*20.442*	+
	AAA330	A.II.2.a.1) Fabbricati non strumentali (disponibili)	20.481	+
	AAA340	A.II.2.a.2) F.do Amm.to Fabbricati non strumentali (disponibili)	39	+
	AAA350	*A.II.2.b) Fabbricati strumentali (indisponibili)*	*161.087*	+
	AAA360	A.II.2.b.1) Fabbricati strumentali (indisponibili)	231.373	+
	AAA370	A.II.2.b.2) F.do Amm.to Fabbricati strumentali (indisponibili)	70.286	+
	AAA380	***A.II.3) Impianti e macchinari***	***29.035***	+
	AAA390	A.II.3.a) Impianti e macchinari	138.769	+
	AAA400	A.II.3.b) F.do Amm.to Impianti e macchinari	109.734	+
	AAA410	***A.II.4) Attrezzature sanitarie e scientifiche***	***6.921***	+
	AAA420	A.II.4.a) Attrezzature sanitarie e scientifiche	97.029	+
	AAA430	A.II.4.b) F.do Amm.to Attrezzature sanitarie e scientifiche	90.108	+
	AAA440	***A.II.5) Mobili e arredi***	***1.262***	+
	AAA450	A.II.5.a) Mobili e arredi	18.609	+
	AAA460	A.II.5.b) F.do Amm.to Mobili e arredi	17.347	+
	AAA470	***A.II.6) Automezzi***	***34***	+
	AAA480	A.II.6.a) Automezzi	1.194	+
	AAA490	A.II.6.b) F.do Amm.to Automezzi	1.160	+
	AAA500	***A.II.7) Oggetti d'arte***	191	+
	AAA510	***A.II.8) Altre immobilizzazioni materiali***	***947***	+
	AAA520	A.II.8.a) Altre immobilizzazioni materiali	12.375	+
	AAA530	A.II.8.b) F.do Amm.to Altre immobilizzazioni materiali	11.428	+
	AAA540	***A.II.9) Immobilizzazioni materiali in corso e acconti***	60.774	+
	AAA550	***A.II.10) Fondo Svalutazione immobilizzazioni materiali***	**-**	+
	AAA560	A.II.10.a) F.do Svalut. Terreni		+
	AAA570	A.II.10.b) F.do Svalut. Fabbricati		+
	AAA580	A.II.10.c) F.do Svalut. Impianti e macchinari		+
	AAA590	A.II.10.d) F.do Svalut. Attrezzature sanitarie e scientifiche		+
	AAA600	A.II.10.e) F.do Svalut. Mobili e arredi		+
	AAA610	A.II.10.f) F.do Svalut. Automezzi		+
	AAA620	A.II.10.g) F.do Svalut. Oggetti d'arte		+
	AAA630	A.II.10.h) F.do Svalut. Altre immobilizzazioni materiali		+

RIC.R.I.B.A.

MINISTERO DELLA SALUTE

Direzione Generale della Programmazione Sanitaria
Direzione Generale del Sistema Informativo e Statistico Sanitario

SP

MODELLO DI RILEVAZIONE DELLO STATO PATRIMONIALE
AZIENDE SANITARIE LOCALI - AZIENDE OSPEDALIERE
IRCCS - AZIENDE OSPEDALIERE UNIVERSITARIE

STRUTTURA RILEVATA	
REGIONE	AZIENDA / ISTITUTO

OGGETTO DELLA RILEVAZIONE				
ANNO				
TRIMESTRE:	1	2	3	4
PREVENTIVO			CONSUNTIVO	

APPROVAZIONE BILANCIO DA PARTE DEL COLLEGIO SINDACALE	
SI	NO

A T T I V I T A' (migliaia di euro)

Cons	CODICE	DESCRIZIONE	IMPORTO	SEGNO (+/-)
	AAA640	**A.III) IMMOBILIZZAZIONI FINANZIARIE**	**195**	+
	AAA650	***A.III.1) Crediti finanziari***	***195***	+
	AAA660	A.III.1.a) Crediti finanziari v/Stato		+
	AAA670	A.III.1.b) Crediti finanziari v/Regione		+
	AAA680	A.III.1.c) Crediti finanziari v/partecipate		+
	AAA690	A.III.1.d) Crediti finanziari v/altri	195	+
	AAA700	***A.III.2) Titoli***	**-**	+
	AAA710	A.III.2.a) Partecipazioni		+
	AAA720	A.III.2.b) Altri titoli	-	+
	AAA730	A.III.2.b.1) Titoli di Stato		+
	AAA740	A.III.2.b.2) Altre Obbligazioni		+
	AAA750	A.III.2.b.3) Titoli azionari quotati in Borsa		+
	AAA760	A.III.2.b.4) Titoli diversi		+
	ABZ999	**B) ATTIVO CIRCOLANTE**	**208.288**	+
	ABA000	**B.I) RIMANENZE**	**18.830**	+
	ABA010	***B.I.1) Rimanenze beni sanitari***	***17.582***	+
	ABA020	B.I.1.a) Prodotti farmaceutici ed emoderivati	8.858	+
	ABA030	B.I.1.b) Sangue ed emocomponenti	324	+
	ABA040	B.I.1.c) Dispositivi medici	8.356	+
	ABA050	B.I.1.d) Prodotti dietetici	19	+
	ABA060	B.I.1.e) Materiali per la profilassi (vaccini)	25	+
	ABA070	B.I.1.f) Prodotti chimici		+
	ABA080	B.I.1.g) Materiali e prodotti per uso veterinario		+
	ABA090	B.I.1.h) Altri beni e prodotti sanitari		+
	ABA100	B.I.1.i) Acconti per acquisto di beni e prodotti sanitari		+
	ABA110	***B.I.2) Rimanenze beni non sanitari***	***1.248***	+
	ABA120	B.I.2.a) Prodotti alimentari	27	+
	ABA130	B.I.2.b) Materiali di guardaroba, di pulizia, e di convivenza in genere	286	+
	ABA140	B.I.2.c) Combustibili, carburanti e lubrificanti		+
	ABA150	B.I.2.d) Supporti informatici e cancelleria	542	+
	ABA160	B.I.2.e) Materiale per la manutenzione	377	+
	ABA170	B.I.2.f) Altri beni e prodotti non sanitari	16	+
	ABA180	B.I.2.g) Acconti per acquisto di beni e prodotti non sanitari		+
	ABA190	**B.II) CREDITI**	**160.940**	+
	ABA200	***B.II.1) Crediti v/Stato***	**-**	+
SS	ABA210	B.II.1.a) Crediti v/Stato per spesa corrente - Integrazione a norma del D.L.vo 56/2000		+
SS	ABA220	B.II.1.b) Crediti v/Stato per spesa corrente - FSN		+
S	ABA230	B.II.1.c) Crediti v/Stato per mobilità attiva extraregionale		+
	ABA240	B.II.1.d) Crediti v/Stato per mobilità attiva internazionale		+
SS	ABA250	B.II.1.e) Crediti v/Stato per acconto quota fabbisogno sanitario regionale standard		+
SS	ABA260	B.II.1.f) Crediti v/Stato per finanziamento sanitario aggiuntivo corrente		+
SS	ABA270	B.II.1.g) Crediti v/Stato per spesa corrente - altro		+
SS	ABA280	B.II.1.h) Crediti v/Stato per finanziamenti per investimenti		+
	ABA290	B.II.1.i) Crediti v/Stato per ricerca	-	+
SS	ABA300	B.II.1.i.1) Crediti v/Stato per ricerca corrente - Ministero della Salute		+
SS	ABA310	B.II.1.i.2) Crediti v/Stato per ricerca finalizzata - Ministero della Salute		+
SS	ABA320	B.II.1.i.3) Crediti v/Stato per ricerca - altre Amministrazioni centrali		+
SS	ABA330	B.II.1.i.4) Crediti v/Stato per ricerca - finanziamenti per investimenti		+
	ABA340	B.II.1.l) Crediti v/prefetture		+
	ABA350	***B.II.2) Crediti v/Regione o Provincia Autonoma***	***71.303***	+
	ABA360	B.II.2.a) Crediti v/Regione o Provincia Autonoma per spesa corrente	18.595	+
RR	ABA370	B.II.2.a.1) Crediti v/Regione o Provincia Autonoma per spesa corrente - IRAP		+
RR	ABA380	B.II.2.a.2) Crediti v/Regione o Provincia Autonoma per spesa corrente - Addizionale IRPEF		+
RR	ABA390	B.II.2.a.3) Crediti v/Regione o Provincia Autonoma per quota FSR	706	+
R	ABA400	B.II.2.a.4) Crediti v/Regione o Provincia Autonoma per mobilità attiva intraregionale		+
S	ABA410	B.II.2.a.5) Crediti v/Regione o Provincia Autonoma per mobilità attiva extraregionale		+
RR	ABA420	B.II.2.a.6) Crediti v/Regione o Provincia Autonoma per acconto quota FSR		+
RR	ABA430	B.II.2.a.7) Crediti v/Regione o Provincia Autonoma per finanziamento sanitario aggiuntivo corrente LEA		+
RR	ABA440	B.II.2.a.8) Crediti v/Regione o Provincia Autonoma per finanziamento sanitario aggiuntivo corrente extra LEA		+
RR	ABA450	B.II.2.a.9) Crediti v/Regione o Provincia Autonoma per spesa corrente - altro	17.889	+
RR	ABA460	B.II.2.a.10) Crediti v/Regione o Provincia Autonoma per ricerca		+
	ABA470	B.II.2.b) Crediti v/Regione o Provincia Autonoma per versamenti a patrimonio netto	52.708	+
RR	ABA480	B.II.2.b.1) Crediti v/Regione o Provincia Autonoma per finanziamenti per investimenti	50.514	+
RR	ABA490	B.II.2.b.2) Crediti v/Regione o Provincia Autonoma per incremento fondo dotazione		+
RR	ABA500	B.II.2.b.3) Crediti v/Regione o Provincia Autonoma per ripiano perdite		+

R.I.C.B.I.B.A.

MINISTERO DELLA SALUTE

Direzione Generale della Programmazione Sanitaria
Direzione Generale del Sistema Informativo e Statistico Sanitario

SP

MODELLO DI RILEVAZIONE DELLO STATO PATRIMONIALE
AZIENDE SANITARIE LOCALI - AZIENDE OSPEDALIERE
IRCCS - AZIENDE OSPEDALIERE UNIVERSITARIE

STRUTTURA RILEVATA	
REGIONE	AZIENDA / ISTITUTO

OGGETTO DELLA RILEVAZIONE				
ANNO				
TRIMESTRE:	1	2	3	4
PREVENTIVO		CONSUNTIVO		

APPROVAZIONE BILANCIO DA PARTE DEL COLLEGIO SINDACALE	
SI	NO

A T T I V I T A'

(migliaia di euro)

Cons	CODICE	DESCRIZIONE	IMPORTO	SEGNO (+/-)
RR	ABA510	B.II.2.b.4) Crediti v/Regione per copertura debiti al 31/12/2005		+
RR	ABA520	B.II.2.b.5) Crediti v/Regione o Provincia Autonoma per ricostituzione risorse da investimenti esercizi precedenti	2.194	+

RLS.C.R.I.B.A.

MINISTERO DELLA SALUTE

Direzione Generale della Programmazione Sanitaria
Direzione Generale del Sistema Informativo e Statistico Sanitario

SP

MODELLO DI RILEVAZIONE DELLO STATO PATRIMONIALE
AZIENDE SANITARIE LOCALI - AZIENDE OSPEDALIERE
IRCCS - AZIENDE OSPEDALIERE UNIVERSITARIE

STRUTTURA RILEVATA

REGIONE ___ AZIENDA / ISTITUTO ____

OGGETTO DELLA RILEVAZIONE

ANNO ____

TRIMESTRE: 1 ☐ 2 ☐ 3 ☐ 4 ☐

PREVENTIVO ☐ CONSUNTIVO ☐

APPROVAZIONE BILANCIO DA PARTE DEL COLLEGIO SINDACALE

SI ☐ NO ☐

A T T I V I T A' (migliaia di euro)

Cons	CODICE	DESCRIZIONE	IMPORTO	SEGNO (+/-)
	ABA530	***B.II.3) Crediti v/Comuni***	34	+
	ABA540	***B.II.4) Crediti v/Aziende sanitarie pubbliche***	***64.645***	+
	ABA550	B.II.4.a) Crediti v/Aziende sanitarie pubbliche della Regione	64.645	+
R	ABA560	B.II.4.a.1) Crediti v/Aziende sanitarie pubbliche della Regione - per mobilità in compensazione		+
RR	ABA570	B.II.4.a.2) Crediti v/Aziende sanitarie pubbliche della Regione - per mobilità non in compensazione		+
RR	ABA580	B.II.4.a.3) Crediti v/Aziende sanitarie pubbliche della Regione - per altre prestazioni	64.645	+
RR	ABA590	B.II.4.b) Acconto quota FSR da distribuire		+
S	ABA600	B.II.4.c) Crediti v/Aziende sanitarie pubbliche Extraregione		+
	ABA610	***B.II.5) Crediti v/società partecipate e/o enti dipendenti della Regione***	-	+
	ABA620	B.II.5.a) Crediti v/enti regionali		+
	ABA630	B.II.5.b) Crediti v/sperimentazioni gestionali		+
	ABA640	B.II.5.c) Crediti v/altre partecipate		+
	ABA650	***B.II.6) Crediti v/Erario***	273	+
	ABA660	***B.II.7) Crediti v/altri***	***24.685***	+
	ABA670	B.II.7.a) Crediti v/clienti privati	11.995	+
	ABA680	B.II.7.b) Crediti v/gestioni liquidatorie	409	+
	ABA690	B.II.7.c) Crediti v/altri soggetti pubblici	10.757	+
	ABA700	B.II.7.d) Crediti v/altri soggetti pubblici per ricerca		+
	ABA710	B.II.7.e) Altri crediti diversi	1.524	+
	ABA720	**B.III) ATTIVITA' FINANZIARIE CHE NON COSTITUISCONO IMMOBILIZZAZIONI**	-	+
	ABA730	***B.III.1) Partecipazioni che non costituiscono immobilizzazioni***		+
	ABA740	***B.III.2) Altri titoli che non costituiscono immobilizzazioni***		+
	ABA750	**B.IV) DISPONIBILITA' LIQUIDE**	**28.518**	+
	ABA760	***B.IV.1) Cassa***	327	+
	ABA770	***B.IV.2) Istituto Tesoriere***	28.152	+
	ABA780	***B.IV.3) Tesoreria Unica***		+
	ABA790	***B.IV.4) Conto corrente postale***	39	+
	ACZ999	**C) RATEI E RISCONTI ATTIVI**	**7.004**	+
	ACA000	**C.I) RATEI ATTIVI**	**4.454**	+
	ACA010	***C.I.1) Ratei attivi***		+
R	***ACA020***	***C.I.2) Ratei attivi v/Aziende sanitarie pubbliche della Regione***	4.454	+
	ACA030	**C.II) RISCONTI ATTIVI**	**2.550**	+
	ACA040	***C.II.1) Risconti attivi***	2.550	+
R	***ACA050***	***C.II.2) Risconti attivi v/Aziende sanitarie pubbliche della Regione***		+
	ADZ999	**D) CONTI D'ORDINE**	**218.889**	+
	ADA000	**D.I) CANONI DI LEASING ANCORA DA PAGARE**		+
	ADA010	**D.II) DEPOSITI CAUZIONALI**		+
	ADA020	**D.III) BENI IN COMODATO**	120.972	+
	ADA030	**D.IV) ALTRI CONTI D'ORDINE**	97.917	+

RICR.I.B.A.

MINISTERO DELLA SALUTE

Direzione Generale della Programmazione Sanitaria
Direzione Generale del Sistema Informativo e Statistico Sanitario

SP

MODELLO DI RILEVAZIONE DELLO STATO PATRIMONIALE
AZIENDE SANITARIE LOCALI - AZIENDE OSPEDALIERE
IRCCS - AZIENDE OSPEDALIERE UNIVERSITARIE

STRUTTURA RILEVATA	OGGETTO DELLA RILEVAZIONE
REGIONE ___ AZIENDA / ISTITUTO ____	ANNO ____
	TRIMESTRE: 1 ☐ 2 ☐ 3 ☐ 4 ☐
	PREVENTIVO ☐ CONSUNTIVO ☐

APPROVAZIONE BILANCIO DA PARTE DEL COLLEGIO SINDACALE

SI ☐ NO ☐

P A S S I V I T A' (migliaia di euro)

Cons	CODICE	DESCRIZIONE	IMPORTO	SEGNO (+/-)
	PAZ999	**A) PATRIMONIO NETTO**	**286.930**	+/-
	PAA000	**A.I) FONDO DI DOTAZIONE**	3.411	+/-
	PAA010	**A.II) FINANZIAMENTI PER INVESTIMENTI**	**202.554**	+
	PAA020	***A.II.1) Finanziamenti per beni di prima dotazione***	104.963	+
	PAA030	***A.II.2) Finanziamenti da Stato per investimenti***	-	+
	PAA040	A.II.2.a) Finanziamenti da Stato per investimenti - ex art. 20 legge 67/88		+
	PAA050	A.II.2.b) Finanziamenti da Stato per investimenti - ricerca		+
	PAA060	A.II.2.c) Finanziamenti da Stato per investimenti - altro		+
	PAA070	***A.II.3) Finanziamenti da Regione per investimenti***	90.003	+
	PAA080	***A.II.4) Finanziamenti da altri soggetti pubblici per investimenti***		+
	PAA090	***A.II.5) Finanziamenti per investimenti da rettifica contributi in conto esercizio***	7.588	+
	PAA100	**A.III) RISERVE DA DONAZIONI E LASCITI VINCOLATI AD INVESTIMENTI**	53.031	+
	PAA110	**A.IV) ALTRE RISERVE**	***33.052***	+
	PAA120	***A.IV.1) Riserve da rivalutazioni***		+
	PAA130	***A.IV.2) Riserve da plusvalenze da reinvestire***	33.052	+
	PAA140	***A.IV.3) Contributi da reinvestire***		+
	PAA150	***A.IV.4) Riserve da utili di esercizio destinati ad investimenti***		+
	PAA160	***A.IV.5) Riserve diverse***		+
	PAA170	**A.V) CONTRIBUTI PER RIPIANO PERDITE**	**2.194**	+
	PAA180	***A.V.1) Contributi per copertura debiti al 31/12/2005***		+
	PAA190	***A.V.2) Contributi per ricostituzione risorse da investimenti esercizi precedenti***	2.194	+
	PAA200	***A.V.3) Altro***		+
	PAA210	**A.VI) UTILI (PERDITE) PORTATI A NUOVO**	-7.312	+/-
	PAA220	**A.VII) UTILE (PERDITA) D'ESERCIZIO**		+/-
	PBZ999	**B) FONDI PER RISCHI E ONERI**	**15.644**	+
	PBA000	**B.I) FONDI PER IMPOSTE, ANCHE DIFFERITE**		+
	PBA010	**B.II) FONDI PER RISCHI**	**3.380**	+
	PBA020	***B.II.1) Fondo rischi per cause civili ed oneri processuali***		+
	PBA030	***B.II.2) Fondo rischi per contenzioso personale dipendente***		+
	PBA040	***B.II.3) Fondo rischi connessi all'acquisto di prestazioni sanitarie da privato***		+
	PBA050	***B.II.4) Fondo rischi per copertura diretta dei rischi (autoassicurazione)***	3.380	+
	PBA060	***B.II.5) Altri fondi rischi***		+
	PBA070	**B.III) FONDI DA DISTRIBUIRE**	-	+
	PBA080	***B.III.1) FSR indistinto da distribuire***		+
	PBA090	***B.III.2) FSR vincolato da distribuire***		+
	PBA100	***B.III.3) Fondo per ripiano disavanzi pregressi***		+
	PBA110	***B.III.4) Fondo finanziamento sanitario aggiuntivo corrente LEA***		+
	PBA120	***B.III.5) Fondo finanziamento sanitario aggiuntivo corrente extra LEA***		+
	PBA130	***B.III.6) Fondo finanziamento per ricerca***		+
	PBA140	***B.III.7) Fondo finanziamento per investimenti***		+
	PBA150	**B.IV) QUOTE INUTILIZZATE CONTRIBUTI**	**3.781**	+
	PBA160	***B.IV.1) Quote inutilizzate contributi da Regione o Prov. Aut. per quota F.S. vincolato***	959	+
	PBA170	***B.IV.2) Quote inutilizzate contributi vincolati da soggetti pubblici (extra fondo)***	31	+
	PBA180	***B.IV.3) Quote inutilizzate contributi per ricerca***		+
	PBA190	***B.IV.4) Quote inutilizzate contributi vincolati da privati***	2.791	+
	PBA200	**B.V) ALTRI FONDI PER ONERI E SPESE**	**8.483**	+
	PBA210	***B.V.1) Fondi integrativi pensione***		+
	PBA220	***B.V.2) Fondi rinnovi contrattuali***	***8.235***	+
	PBA230	B.V.2.a) Fondo rinnovi contrattuali personale dipendente	8.157	+
	PBA240	B.V.2.b) Fondo rinnovi convenzioni MMG/PLS/MCA	38	+
	PBA250	B.V.2.c) Fondo rinnovi convenzioni medici Sumai	40	+
	PBA260	***B.V.3) Altri fondi per oneri e spese***	248	+
	PCZ999	**C) TRATTAMENTO FINE RAPPORTO**	**3.199**	+
	PCA000	**C.I) FONDO PER PREMI OPEROSITA' MEDICI SUMAI**	3.199	+
	PCA010	**C.II) FONDO PER TRATTAMENTO DI FINE RAPPORTO DIPENDENTI**		+

R.I.B.A.

MINISTERO DELLA SALUTE

Direzione Generale della Programmazione Sanitaria
Direzione Generale del Sistema Informativo e Statistico Sanitario

SP

MODELLO DI RILEVAZIONE DELLO STATO PATRIMONIALE
AZIENDE SANITARIE LOCALI - AZIENDE OSPEDALIERE
IRCCS - AZIENDE OSPEDALIERE UNIVERSITARIE

STRUTTURA RILEVATA	OGGETTO DELLA RILEVAZIONE
REGIONE ___ AZIENDA / ISTITUTO ____	ANNO ____
	TRIMESTRE: 1 ☐ 2 ☐ 3 ☐ 4 ☐
	PREVENTIVO ☐ CONSUNTIVO ☐

APPROVAZIONE BILANCIO DA PARTE DEL COLLEGIO SINDACALE

SI ☐ NO ☐

P A S S I V I T A' (migliaia di euro)

Cons	CODICE	DESCRIZIONE	IMPORTO	SEGNO (+/-)
	PDZ999	**D) DEBITI**	**221.960**	+
	PDA000	**D.I) DEBITI PER MUTUI PASSIVI**		+
	PDA010	**D.II) DEBITI V/STATO**	**-**	+
S	***PDA020***	***D.II.1) Debiti v/Stato per mobilità passiva extraregionale***		+
	PDA030	***D.II.2) Debiti v/Stato per mobilità passiva internazionale***		+
SS	***PDA040***	***D.II.3) Acconto quota FSR v/Stato***		+
SS	***PDA050***	***D.II.4) Debiti v/Stato per restituzione finanziamenti - per ricerca***		+
SS	***PDA060***	***D.II.5) Altri debiti v/Stato***		+
	PDA070	**D.III) DEBITI V/REGIONE O PROVINCIA AUTONOMA**	**77.278**	+
RR	***PDA080***	***D.III.1) Debiti v/Regione o Provincia Autonoma per finanziamenti***		+
R	***PDA090***	***D.III.2) Debiti v/Regione o Provincia Autonoma per mobilità passiva intraregionale***		+
S	***PDA100***	***D.III.3) Debiti v/Regione o Provincia Autonoma per mobilità passiva extraregionale***		+
RR	***PDA110***	***D.III.4) Acconto quota FSR da Regione o Provincia Autonoma***	77.278	+
	PDA120	***D.III.5) Altri debiti v/Regione o Provincia Autonoma***		+
	PDA130	**D.IV) DEBITI V/COMUNI**	12	+
	PDA140	**D.V) DEBITI V/AZIENDE SANITARIE PUBBLICHE**	**11.215**	+
	PDA150	***D.V.1) Debiti v/Aziende sanitarie pubbliche della Regione***	11.092	+
RR	PDA160	D.V.1.a) Debiti v/Aziende sanitarie pubbliche della Regione - per quota FSR		+
RR	PDA170	D.V.1.b) Debiti v/Aziende sanitarie pubbliche della Regione - per finanziamento sanitario aggiuntivo corrente LEA		+
RR	PDA180	D.V.1.c) Debiti v/Aziende sanitarie pubbliche della Regione - per finanziamento sanitario aggiuntivo corrente extra LEA		+
R	PDA190	D.V.1.d) Debiti v/Aziende sanitarie pubbliche della Regione - per mobilità in compensazione		+
RR	PDA200	D.V.1.e) Debiti v/Aziende sanitarie pubbliche della Regione - per mobilità non in compensazione		+
RR	PDA210	D.V.1.f) Debiti v/Aziende sanitarie pubbliche della Regione - per altre prestazioni	11.092	+
SS	***PDA220***	***D.V.2) Debiti v/Aziende sanitarie pubbliche Extraregione***	123	+
R	***PDA230***	***D.V.3) Debiti v/Aziende sanitarie pubbliche della Regione per versamenti c/patrimonio netto***		+
	PDA240	**D.VI) DEBITI V/ SOCIETA' PARTECIPATE E/O ENTI DIPENDENTI DELLA REGIONE**	**-**	+
	PDA250	***D.VI.1) Debiti v/enti regionali***		+
	PDA260	***D.VI.2) Debiti v/sperimentazioni gestionali***		+
	PDA270	***D.VI.3) Debiti v/altre partecipate***		+
	PDA280	**D.VII) DEBITI V/FORNITORI**	**68.697**	+
	PDA290	***D.VII.1) Debiti verso erogatori (privati accreditati e convenzionati) di prestazioni sanitarie***		+
	PDA300	***D.VII.2) Debiti verso altri fornitori***	68.697	+
	PDA310	**D.VIII) DEBITI V/ISTITUTO TESORIERE**		+
	PDA320	**D.IX) DEBITI TRIBUTARI**	11.088	+
	PDA330	**D.X) DEBITI V/ISTITUTI PREVIDENZIALI, ASSISTENZIALI E SICUREZZA SOCIALE**	11.402	+
	PDA340	**D.XI) DEBITI V/ALTRI**	**42.268**	+
	PDA350	***D.XI.1) Debiti v/altri finanziatori***		+
	PDA360	***D.XI.2) Debiti v/dipendenti***	25.743	+
	PDA370	***D.XI.3) Debiti v/gestioni liquidatorie***	11.659	+
	PDA380	***D.XI.4) Altri debiti diversi***	4.866	+
	PEZ999	**E) RATEI E RISCONTI PASSIVI**	**17**	+
	PEA000	**E.I) RATEI PASSIVI**	**12**	+
	PEA010	***E.I.1) Ratei passivi***	12	+
R	***PEA020***	***E.I.2) Ratei passivi v/Aziende sanitarie pubbliche della Regione***		+
	PEA030	**E.II) RISCONTI PASSIVI**	**5**	+
	PEA040	***E.II.1) Risconti passivi***	5	+
R	***PEA050***	***E.II.2) Risconti passivi v/Aziende sanitarie pubbliche della Regione***		+
	PFZ999	**F) CONTI D'ORDINE**	**218.889**	+

R.I.C.I.B.A.

MINISTERO DELLA SALUTE

Direzione Generale della Programmazione Sanitaria
Direzione Generale del Sistema Informativo e Statistico Sanitario

SP

MODELLO DI RILEVAZIONE DELLO STATO PATRIMONIALE
AZIENDE SANITARIE LOCALI - AZIENDE OSPEDALIERE
IRCCS - AZIENDE OSPEDALIERE UNIVERSITARIE

STRUTTURA RILEVATA	
REGIONE	AZIENDA / ISTITUTO

OGGETTO DELLA RILEVAZIONE				
ANNO				
TRIMESTRE:	1	2	3	4
PREVENTIVO			CONSUNTIVO	

APPROVAZIONE BILANCIO DA PARTE DEL COLLEGIO SINDACALE	
SI	NO

P A S S I V I T A' (migliaia di euro)

Cons	CODICE	DESCRIZIONE	IMPORTO	SEGNO (+/-)
	PFA000	F.I) CANONI DI LEASING ANCORA DA PAGARE		+
	PFA010	F.II) DEPOSITI CAUZIONALI		+
	PFA020	F.III) BENI IN COMODATO	120.972	+
	PFA030	F.IV) ALTRI CONTI D'ORDINE	97.917	+

Dettaglio debiti (PDZ999) per anno di formazione

	IMPORTO ANTE 31/12/2005	IMPORTO POST 31/12/2005	TOTALE	
DEBITI COMMERCIALI		79.912	**79.912**	
DEBITI NON COMMERCIALI		142.036	**142.036**	
TOTALE .	-	221.948	**221.948**	**(PDZ999)**

F.to Il Direttore Generale ai sensi D.Lgs. 39/93 .....
F.to Il Responsabile Economico Finanziario ai sensi D.Lgs. 39/93.....

RLS.C.R.I.B.A.

MODELLO DI RILEVAZIONE DEI COSTI DEI LIVELLI DI ASSISTENZA DELLE AZIENDE UNITA' SANITARIE LOCALI E DELLE AZIENDE OSPEDALIERE

STRUTTURA RILEVATA

REGIONE 030 ASL /AO 954

OGGETTO DELLA RILEVAZIONE

CONSUNTIVO ANNO 2013

VALORI IN MIGLIAIA DI EURO

	Macrovoci economiche	Consumi e manutenzioni di esercizio		Costi per acquisti di servizi			Personale del ruolo sanitario	Personale del ruolo professionale	Personale del ruolo tecnico	Personale del ruolo ammini-strativo	Ammortamenti	Sopravvenienze / insussistenze	Altri costi	Totale
		sanitari	non sanitari	prestazioni sanitarie	servizi sanitari per erogazione di prestazioni	servizi non sanitari								
	Assistenza sanitaria collettiva in ambiente di vita e di lavoro													
10100	Igiene e sanità pubblica													-
10200	Igiene degli alimenti e della nutrizione													-
10300	Prevenzione e sicurezza degli ambienti di lavoro	111	54		8	850	1.991	5	396	362	128		68	**3.973**
10400	Sanità pubblica veterinaria													-
10500	Attività di prevenzione rivolta alla persona	542	42	29	74	739	2.138		224	179	249		81	**4.297**
10600	Servizio medico legale	269	60	46	4	444	914	3	114	80	80		41	**2.055**
19999	**Totale**	**922**	**156**	**75**	**86**	**2.033**	**5.043**	**8**	**734**	**621**	**457**	**-**	**190**	**10.325**
	Assistenza distrettuale													
20100	Guardia medica													-
20200	Medicina generale													
20201	-- Medicina generica													-
20202	--Pediatria di libera scelta													-
20300	Emergenza sanitaria territoriale	96	6	11.427		178	4.697		243	23	112	89	562	**17.433**
20400	Assistenza farmaceutica													
20401	--Ass. farmaceutica erogata tramite le farmacie convenzionate													-
20402	--Altre forme di erogazione dell'assistenza farmaceutica	85.092		18		329	828		611	96	83			**87.057**
20500	Assistenza Integrativa													-
20600	Assistenza specialistica													
20601	--Attività clinica	12.218	770	3.292	4.608	15.852	51.050	133	7.652	3.655	4.317		2.259	**105.806**
20602	--Attività di laboratorio	8.181	137	125	82	3.770	10.667	30	947	1.574	2.203		412	**28.128**
20603	--Attività di diagnostica strumentale e per immagini	2.816	198	115	254	4.424	9.214	32	986	525	2.884		396	**21.844**
20700	Assistenza Protesica													-
20800	Assistenza territoriale ambulatoriale e domiciliare													
20801	--assistenza programmata a domicilio (ADI)													-
20802	--assistenza alle donne, famiglia, coppie (consultori)													-
20803	--Assistenza psichiatrica	168	81		227	1.044	7.560	14	502	349	243		194	**10.382**
20804	--Assistenza riabilitativa ai disabili													-
20805	--Assistenza ai tossicodipendenti													-
20806	--Assistenza agli anziani													-
20807	--Assistenza ai malati terminali													-
20808	--Assistenza a persone affette da HIV													-
20900	Assistenza territoriale semiresidenziale													
20901	--Assistenza psichiatrica		31		410	306	1.759	3	342	41	40		42	**2.974**
20902	--Assistenza riabilitativa ai disabili													-
20903	--Assistenza ai tossicodipendenti													-
20904	--Assistenza agli anziani													-
20905	--Assistenza a persone affette da HIV													-

BOZZA

MODELLO DI RILEVAZIONE DEI COSTI DEI LIVELLI DI ASSISTENZA DELLE AZIENDE UNITA' SANITARIE LOCALI E DELLE AZIENDE OSPEDALIERE

STRUTTURA RILEVATA

REGIONE 030 ASL /AO 954

OGGETTO DELLA RILEVAZIONE

CONSUNTIVO ANNO 2013

VALORI IN MIGLIAIA DI EURO

	Macrovoci economiche	Consumi e manutenzioni di esercizio		Costi per acquisti di servizi			Personale del ruolo sanitario	Personale del ruolo professionale	Personale del ruolo tecnico	Personale del ruolo ammini-strativo	Ammortamenti	Sopravvenienze / insussistenze	Altri costi	Totale
		sanitari	non sanitari	prestazioni sanitarie	servizi sanitari per erogazione di prestazioni	servizi non sanitari								
20906	--Assistenza ai malati terminali													-
21000	Assistenza territoriale residenziale													
21001	--Assistenza psichiatrica	224	104		1.204	1.270	3.648	12	1.741	166	316		161	**8.846**
21002	--Assistenza riabilitativa ai disabili													-
21003	--Assistenza ai tossicodipendenti													-
21004	--Assistenza agli anziani	101	17		574	131	257	2	41	61	74		24	**1.282**
21005	--Assistenza a persone affette da HIV													-
21006	--Assistenza ai malati terminali													-
21100	Assistenza Idrotermale													-
29999	**Totale**	**108.896**	**1.344**	**14.977**	**7.359**	**27.304**	**89.680**	**226**	**13.065**	**6.490**	**10.272**	**89**	**4.050**	**283.752**
	Assistenza ospedaliera													
30100	Attività di pronto soccorso	99	25	6	54	363	2.113		616	58	27		57	**3.418**
30200	Ass. ospedaliera per acuti													
30201	--in Day Hospital e Day Surgery	2.760	130	20	246	2.949	6.922	22	1.585	425	641		641	**16.341**
30202	--in degenza ordinaria	43.575	2.707	565	5.164	60.395	129.523	457	33.549	9.422	11.669	576	6.234	**303.836**
30300	Interventi ospedalieri a domicilio													-
30400	Ass. ospedaliera per lungodegenti													-
30500	Ass. ospedaliera per riabilitazione	153	26		1.677	523	1.351	7	452	164	114		87	**4.554**
30600	Emocomponenti e servizi trasfusionali	4.205	23	45		528	2.116		133		36			**7.086**
30700	Trapianto organi e tessuti	4.609	147	36	241	3.075	6.754	24	1.741	460	570		336	**17.993**
39999	**Totale**	**55.401**	**3.058**	**672**	**7.382**	**67.833**	**148.779**	**510**	**38.076**	**10.529**	**13.057**	**576**	**7.355**	**353.228**
49999	**TOTALE**	**165.219**	**4.558**	**15.724**	**14.827**	**97.170**	**243.502**	**744**	**51.875**	**17.640**	**23.786**	**665**	**11.595**	**647.305**

F.to Il Responsabile del Controllo di Gestione ai sensi D.Lgs. 39/93

F.to Il Direttore Generale ai sensi D. Lgs. 39/93

RLC.C.A.B.A.

MODELLO DI RILEVAZIONE DEI COSTI DEI LIVELLI DI ASSISTENZA DELLE AZIENDE UNITA' SANITARIE LOCALI E DELLE AZIENDE OSPEDALIERE

STRUTTURA RILEVATA			
REGIONE	030	ASL /AO	954

OGGETTO DELLA RILEVAZIONE	
CONSUNTIVO ANNO	2013

VALORI IN MIGLIAIA DI EURO

	Macrovoci economiche	Consumi e manutenzioni di esercizio		Costi per acquisti di servizi			Personale del ruolo sanitario	Personale del ruolo professionale	Personale del ruolo tecnico	Personale del ruolo ammini-strativo	Ammortamenti	Sopravvenienze / insussistenze	Altri costi	Totale
		sanitari	non sanitari	prestazioni sanitarie	servizi sanitari per erogazione di prestazioni	servizi non sanitari								
	Allegato 1													
A1101	formazione del personale		11		955	47	546		59	210	13		4	**1.845**
A1102	sistemi informativi e statistici		4			6.122			1.318		663			**8.107**
A1103	altri oneri di gestione	186	1.135		182	20.163	10.388	716	11.825	8.258	23.110	665	11.591	**88.219**
A1999	**Totale**	**186**	**1.150**	**-**	**1.137**	**26.332**	**10.934**	**716**	**13.202**	**8.468**	**23.786**	**665**	**11.595**	**98.171**

	Allegato 2 – Mobilità intraregionale	
	per assistenza sanitaria collettiva in ambiente di vita e di lavoro	
A2101	--attiva	
A2102	--passiva	
	per assistenza distrettuale	
	per assistenza sanitaria di base	
A2201	--attiva	
A2202	--passiva	
	per assistenza farmaceutica	
A2203	--attiva	82.484
A2204	--passiva	
	per assistenza specialistica	
A2205	--attiva	95.455
A2206	--passiva	
	per assistenza termale	
A2207	--attiva	
A2208	--passiva	
	per assistenza di emergenza sanitaria	
A2209	--attiva	
A2210	--passiva	
	per assistenza terr. ambulatoriale e domiciliare	
A2211	--attiva	5.982
A2212	--passiva	804
	per assistenza territoriale semiresidenziale	
A2213	--attiva	2.104
A2214	--passiva	
	per assistenza territoriale residenziale	
A2215	--attiva	7.392
A2216	--passiva	
	per assistenza protesica	
A2217	--attiva	
A2218	--passiva	
	per assistenza ospedaliera	
A2301	--attiva	254.652
A2302	--passiva	

	Allegato 3 – Mobilità interregionale	
	per assistenza sanitaria collettiva in ambiente di vita e di lavoro	
A3101	--attiva	
A3102	--passiva	
	per assistenza distrettuale	
	per assistenza sanitaria di base	
A3201	--attiva	
A3202	--passiva	
	per assistenza farmaceutica	
A3203	--attiva	2.037
A3204	--passiva	
	per assistenza specialistica	
A3205	--attiva	2.708
A3206	--passiva	
	per assistenza termale	
A3207	--attiva	
A3208	--passiva	
	per assistenza di emergenza sanitaria	
A3209	--attiva	
A3210	--passiva	
	per assistenza terr. ambulatoriale e domiciliare	
A3211	--attiva	
A3212	--passiva	
	per assistenza territoriale semiresidenziale	
A3213	--attiva	
A3214	--passiva	
	per assistenza territoriale residenziale	
A3215	--attiva	
A3216	--passiva	
	per assistenza protesica	
A3217	--attiva	
A3218	--passiva	
	per assistenza ospedaliera	
A3301	--attiva	14.821
A3302	--passiva	

MODELLO DI RILEVAZIONE DEI COSTI DEI LIVELLI DI ASSISTENZA DELLE AZIENDE UNITA' SANITARIE LOCALI E DELLE AZIENDE OSPEDALIERE

STRUTTURA RILEVATA			
REGIONE	030	ASL /AO	954

OGGETTO DELLA RILEVAZIONE	
CONSUNTIVO ANNO	2013

	Allegato 4 – detenuti	
A4201	assistenza territoriale, ambulatoriale e domiciliare ai tossicodipendenti internati o detenuti	142
A4202	assistenza territoriale semiresidenziale ai tossicodipendenti internati o detenuti	
A4203	assistenza territoriale residenziale ai tossicodipendenti internati o detenuti	

	Allegato 6 - stranieri irregolari	
A6001	Attività di prevenzione nei confronti di stranieri irregolari	
A6002	Assistenza distrettuale nei confronti di stranieri irregolari	51
A6003	Assistenza ospedaliera nei confronti di stranieri irregolari	296

	Allegato 5 – Prestazioni eventualmente erogate non riconducibili ai livelli essenziali di assistenza	
	Prestazioni di cui all'Allegato 2 A del DPCM 29 novembre 2001	
A5001	chirugia estetica	
A5002	circoncisione rituale maschile	
A5003	medicine non convenzionali	
A5004	vaccinazioni non obbligatorie in occasione di soggiorni all'estero	
A5005	certificazioni mediche	
A5006	prestazioni di medicina fisica, riabilitativa ambulatoriale indicate nell'Allegato 2 A), escluse laserterapia antalgica, elettroterapia antalgica, ultrasuonoterapia, mesoterapia)	
A5007	prestazioni di laserterapia antalgica, elettroterapia antalgica, ultrasuonoterapia, mesoterapia (qualora non incluse nell'allegato 2B su disposizione regionale)	
	Altre prestazioni escluse dai LEA	
A5108	assegno di cura	
A5109	contributo per la pratica riabilitativa denominata metodo DOMAN	
A5110	ausili tecnici non inseriti nel nomenclatore tariffario, materiale d'uso e di medicazione	
A5111	prodotti aproteici	
A5112	prestazioni aggiuntive MMG e PLS previste da accordi regionali/aziendali	
A5113	farmaci di fascia C per persone affette da malattie rare	
A5114	rimborsi per spese di viaggio e soggiorno per cure	
A5115	prestazioni ex ONIG a invalidi di guerra	
A5199	altro	
A5999	**TOTALE**	**-**

F.to Il Responsabile del Controllo di Gestione ai sensi D.Lgs. 39/93

F.to Il Direttore Generale ai sensi D. Lgs. 39/93

R.L.S.C.R.I.B.A.